

○●藤沢市の人口●○

ま え が き

国勢調査は、我が国の人口・世帯の実態を明らかにすることを目的として行われる最も重要な統計調査で、日本国内に住んでいるすべての人及び世帯を対象として5年ごとに行われます。2015年（平成27年）10月1日現在で実施された国勢調査は、1920年（大正9年）を第1回として、20回目に当たります。

この度、総務省統計局が公表した結果に基づき、本市における人口等及び就業状態等に関する集計を行い、報告書として発行する運びとなりました。

国勢調査は、人口・世帯構成や住居の状態、従業・通学の状況などを明らかにするため、国内のすべての居住者について実施されるものです。近年、少子高齢化の進行と人口減少社会の到来に伴い、全国的に世帯や就業の構造が大きく変化しつつあります。このような状況の中で、本調査から藤沢市の調査結果を集約したものがこの報告書となります。各種行政施策の基礎資料はじめ、様々な分野で広くご活用いただければ幸いです。

最後に、本調査の実施に当たり、ご多用中にもかかわらずご協力くださいました市民の皆様、並びに調査に当たられた調査員・指導員の方々に深く感謝の意を表します。

2019年(平成31年) 3月

藤沢市長
鈴木 恒 夫

利用上の注意

- 1 この報告書は、総務省統計局がホームページ上で公表した平成27年国勢調査調査の結果における「人口等基本集計」、「就業状態等基本集計」、「世帯構造等基本集計」「従業員・通学地による人口・就業状態等集計」及び「移動人口の就業状態等集計」をもとに、藤沢市分について収録し、併せて本市内の地区別集計を行った「小地域集計」結果を掲載しました。
- 2 掲載の統計表の中で、総数と内訳が一致しないものがありますが、それは、その分類の「不詳」データが総数に含まれているためです。また、比率データなどで四捨五入を行っている場合も、総数と一致しないものがあります。
- 3 集計を行う際の分類の中で、従前の調査集計とその定義が若干異なるものがあります。
- 4 統計表中の符号は、次のとおりです。
 - 「-」・・・・・・該当数値なし
 - 「…」・・・・・・資料なし、または、不詳
 - 「0.0」・・・・・・0.05未満の数値
 - 「△」・・・・・・（数値の前）負数
- 5 この報告書の数値は、藤沢市で独自に集計したもので、総務省統計局において公表される数値と相違する場合があります。
- 6 本文の表記方法については、総務省統計局発行の「平成27年国勢調査報告書」等に準じています。
- 7 本書の問い合わせ先

藤沢市役所 総務部
文書統計課 統計担当
TEL 0466(25)1111 内線 2221

目 次

1	平成27年国勢調査の概要	7
2	用語の解説	9
3	調査結果について	18
4	13地区別集計結果について	41

I 基本集計

【人口等基本集計】

総人口・総世帯数

第1表	人口と世帯数の推移	58
第2表	市街化区域及び市街化調整区域内における人口と世帯数	58
第3表	人口, 人口増減, 面積及び人口密度	59
第4表	世帯の種類(2区分)別世帯数	59

男女・年齢・配偶関係

第5表	年齢(各歳), 男女別人口, 年齢別割合, 平均年齢及び年齢中位数(総数)	60
第6表	年齢(各歳), 男女別人口, 年齢別割合, 平均年齢及び年齢中位数(日本人)	62
第7表	配偶関係(4区分), 年齢(各歳), 男女別15歳以上人口及び平均年齢(総数)	63

世帯数・世帯人員

第8表	世帯の種類(2区分), 世帯人員(10区分)別世帯数, 世帯人員及び1世帯当たり人員 (間借り・下宿などの単身者及び会社などの独身寮の単身者一特掲)	65
第9表	施設等の世帯の種類(6区分), 世帯人員(4区分)別世帯数, 世帯人員	65

世帯の家族類型

第10表	世帯人員(7区分), 6歳未満・18歳未満世帯員の有無別一般世帯数及び一般世帯人員	65
第11表	6歳未満・12歳未満・15歳未満・18歳未満・20歳未満世帯員の有無, 世帯の家族類型 (22区分)別一般世帯数及び一般世帯人員(3世代世帯並びに母子世帯及び父子世帯一特掲)	66
第12表	世帯の家族類型(16区分), 世帯人員(7区分)別一般世帯数(3世代世帯一特掲)	66

住居の状態

第13表	住居の種類・住宅の所有の関係(6区分)別一般世帯数, 一般世帯人員及び1世帯当たり人員	66
第14表	住宅の種類・住宅の所有の関係(6区分), 住宅の建て方(8区分)別一般世帯数, 一般世帯人員及び1世帯当たり人員(世帯が住んでいる階一特掲)	68

高齢世帯員のいる世帯

第15表	世帯人員(7区分), 65歳以上世帯員の有無別一般世帯数, 一般世帯人員及び65歳以上世帯人員	68
第16表	世帯の家族類型(22区分), 65歳以上世帯員のいる一般世帯数, 一般世帯人員及び65歳以上世帯 人員(3世代世帯及び75歳以上・85歳以上世帯員のいる一般世帯一特掲)	70
第17表	住居の種類・住宅の所有の関係(6区分)別65歳以上世帯員のいる一般世帯数, 一般世帯人員, 65歳以上世帯人員及び1世帯当たり人員	72
第18表	世帯人員(7区分), 住居の種類・住宅の所有の関係(6区分)別65歳以上世帯員のいる 一般世帯数	72
第19表	住宅の建て方(6区分)別65歳以上世帯員のいる一般世帯数, 一般世帯人員, 65歳以上世帯人員	

及び1世帯当たり人員（世帯が住んでいる階 - 特掲）	72
高齢夫婦世帯	
第20表 夫の年齢（7区分）、妻の年齢（7区分）別夫婦のみの世帯数	73
第21表 夫婦の種類（2区分）、住宅の種類・住宅の所有の関係（6区分）別夫婦のみの世帯数 （いずれかが60歳以上の夫婦のみの世帯、いずれかが65歳以上の夫婦のみの世帯及び夫婦とも 65歳以上の高齢夫婦世帯 - 特掲）	73
外国人	
第22表 国籍（12区分）、男女別外国人数（総人口及び日本人 - 特掲）	73
【就業状態等基本集計】	
労働力状態・産業・職業・従業上の地位	
第23表 労働力状態（8区分）、年齢（5歳階級）、男女別15歳以上人口	76
第24表 産業（大分類）、従業上の地位（8区分）、男女別15歳以上就業者数	78
第25表 職業（大分類）、従業上の地位（8区分）、男女別15歳以上就業者数	79
第26表 職業（大分類）、年齢（5歳階級）、男女別15歳以上就業者数及び平均年齢（雇用者 - 特掲）	80
都市計画の地域区分	
第27表 都市計画の地域区分（47区分）、男女別人口並びに世帯の種類（2区分）別世帯数及び世帯人員	82
第28表 都市計画の地域区分（47区分）、住居の種類・住宅の所有の関係（3区分）、住宅の建て方 （6区分）別一般世帯数	83
【世帯構造等基本集計】	
居住期間	
第29表 世帯主の居住期間（6区分）、住居の種類・住宅の所有の関係（7区分）別一般世帯数及び 一般世帯人員	86
第30表 世帯主の居住期間（6区分）、世帯の家族類型（16区分）別一般世帯数及び一般世帯人員 （3世代世帯、高齢夫婦世帯及び高齢単身世帯 - 特掲）	86
第31表 居住期間（6区分）、職業（大分類）、従業上の地位（7区分）、男女別15歳以上就業者数	88
高齢夫婦世帯	
第32表 夫婦の就業・非就業（4区分）、夫の年齢（7区分）、妻の年齢（7区分）別夫婦のみの世帯数 （いずれかが65歳以上の夫婦のみの世帯及び夫婦とも65歳以上の世帯 - 特掲）	93
従業・通学時の世帯の状況	
第33表 従業・通学時の世帯の状況（14区分）、通勤・通学者数（5区分）、住宅の種類（2区分）別 一般世帯数及び就業・通学（4区分）別一般世帯人員	94
第34表 従業・通学時の世帯の状況（14区分）、住居の種類・住宅の建て方（7区分）別一般世帯数 （世帯が住んでいる階 - 特掲）	94
母子世帯	
第35表 子供の数（3区分）別母子世帯数、母子世帯人員及び1世帯当たり子供の数（6歳未満の子供の いる世帯 - 特掲）	96
父子世帯	
第36表 子供の数（3区分）別父子世帯数、父子世帯人員及び1世帯当たり子供の数（6歳未満の子供の	

いる世帯－特掲)	96
世帯の経済構成	
第37表 世帯の経済構成(12区分)別一般世帯数, 一般世帯人員, 就業者数及び1世帯当たり人員	96
【従業地・通学地による人口・就業状態等集計】	
人口	
第38表 常住地による従業・通学市区町村, 男女別15歳以上就業者数及び15歳以上通学者数(15歳未満通学者を含む通学者－特掲)	98
第39表 従業地・通学地による常住市区町村, 男女別15歳以上就業者数及び15歳以上通学者数(15歳未満通学者を含む通学者－特掲)	100
産業	
第40表 常住地による従業市区町村, 産業(大分類)別15歳以上就業者数	102
第41表 従業地による常住市区町村, 産業(大分類)別15歳以上就業者数	106
第42表 従業地による産業(大分類), 年齢(5歳階級), 男女別15歳以上就業者数(総数)	110
職業	
第43表 常住地による従業市区町村, 職業(大分類)別15歳以上就業者数	112
第44表 従業地による常住市区町村, 職業(大分類)別15歳以上就業者数	114
第45表 従業地による職業(大分類), 年齢(5歳階級), 男女別15歳以上就業者数(総数及び雇用者)	116
第46表 従業地による産業(大分類), 職業(大分類), 男女別15歳以上就業者数(総数及び雇用者)	118
昼夜間人口	
第47表 常住地又は従業地・通学地による年齢(5歳階級), 男女別人口及び15歳以上就業者数(有配偶の女性就業者－特掲)	120
【移動人口の就業状態等集計】	
第48表 職業(大分類)・従業上の地位(5区分), 現住地による5年前の常住地, 年齢(5歳階級), 男女別15歳以上就業者数(転入)(転出－特掲)	124

II 13地区別集計

第1表 13地区別集計総覧	130
第2表 年齢(各歳), 男女別人口(外国人及び総年齢－特掲)	134
第3表 年齢(各歳), 男女別日本人人口(総年齢－特掲)	140
第4表 世帯の家族類型(16区分)別一般世帯数, 一般世帯人員及び1世帯当たり人員(6歳未満・18歳未満・65歳以上親族のいる一般世帯及び3世代世帯－特掲)	146
第5表 配偶関係(4区分), 年齢(5歳階級), 男女別15歳以上人口	154
第6表 世帯の種類(2区分), 世帯人員(10区分)別一般世帯数, 一般世帯人員, 1世帯当たり人員, 施設等の世帯数及び世帯人員(間借り・下宿などの単身者及び会社などの独身寮の単身者－特掲)	158
第7表 住居の種類・住宅の所有の関係(6区分)別一般世帯数, 一般世帯人員及び1世帯当たり人員	159
第8表 住宅の建て方(7区分), 住宅の所有の関係(5区分)別住宅に住む一般世帯(世帯が住んでいる階－特掲)	161

第9表 住宅の建て方（7区分），住宅の所有の関係（5区分）別住宅に住む一般世帯人員（世帯が住んでいる階 - 特掲）	163
第10表 一般世帯数，母子世帯数，父子世帯数，3世代世帯数，高齢単身世帯数及び高齢夫婦世帯数	164
第11表 住宅の建て方（8区分）別住宅に住む主世帯数，主世帯人員，1世帯当たり人員	165
第12表 労働力状態（2区分），男女別15歳以上人口（総数及び15～64歳人口）	167
第13表 産業（大分類），従業上の地位（3区分），男女別15歳以上就業者数	168
第14表 産業（大分類），年齢（5歳階級），男女別15歳以上就業者数	173
第15表 職業（大分類），従業上の地位（3区分），男女別15歳以上就業者数	182
第16表 職業（大分類），年齢（5歳階級），男女別15歳以上就業者数	186
第17表 従業・通学時の世帯の状況（14区分）別一般世帯数	194
第18表 居住期間（6区分），年齢（5歳階級），男女別人口	195
第19表 世帯の経済構成（12区分）別一般世帯数及び一般世帯人員	204
第20表 常住地による従業地・通学地（5区分），男女別15歳以上就業者数及び15歳以上通学者数	206
第21表 5年前の常住地（6区分），男女別15歳以上人口（転入）	207

III 町丁字別集計

町丁字別集計総覧（その1）	210
町丁字別集計総覧（その2）	218

IV 付 録

13地区図	228
調査票様式	230

1 平成27年国勢調査の概要

(1) 調査の沿革

国勢調査は、我が国の人口・世帯の状況を明らかにするため、大正9年以来ほぼ5年ごとに行っており、平成27年国勢調査はその20回目に当たる。

国勢調査は、大正9年を初めとする10年ごとの大規模調査と、その中間年の簡易調査とに大別され、平成27年国勢調査は、簡易調査である。

なお、大規模調査と簡易調査の差異は、主として調査事項の数にある。その内容をみると、戦前は、大規模調査（大正9年、昭和5年、15年）の調査事項として、男女、年齢、配偶関係等の人口の基本的属性及び産業、職業等の経済的属性であり、簡易調査（大正14年、昭和10年）の調査事項としては人口の基本的属性のみに限っていた。戦後は、国勢調査結果に対する需要が高まったことから調査事項の充実を図り、大規模調査（昭和25年、35年、45年、55年、平成2年、12年、22年）の調査事項には人口の基本的属性及び経済的属性のほか住宅、人口移動、教育に関する事項を加え、簡易調査（昭和30年、40年、50年、60年、平成7年、17年、27年）の調査事項には人口の基本的属性のほか経済的属性及び住宅に関する事項を加えている。

(2) 調査の時期

平成27年国勢調査は、平成27年10月1日現在午前零時（以下「調査時」という。）現在によって行った。

(3) 調査の法的根拠

平成27年国勢調査は、統計法（平成19年法律第53号）第5条第2項の規定並びに次の政令及び総務省令に基づいて行った。

国勢調査令（昭和55年政令第98号）

国勢調査施行規則（昭和55年総理府令第21号）

国勢調査の調査区の設定の基準等に関する省令（昭和59年総理府令第24号）

(4) 調査の地域

平成27年国勢調査は、我が国の地域のうち、国勢調査施行規則第1条に規定する次の島を除く地域において行った。

ア 齒舞群島、色丹島、国後島及び択捉島

イ 島根県隠岐郡隠岐の島町にある竹島

(5) 調査の対象

平成27年国勢調査は、調査時において、本邦内に常住している者について行った。ここで「常住している者」とは、当該住居に3か月以上にわたって住んでいるか、又は住むことになっている者をいい、3か月以上にわたって住んでいる住居又は住むことになっている住居のない者は、調査時にいた場所に「常住している者」とみなした。

ただし、次の者については、それぞれ次に述べる場所に「常住している者」とみなしてその場所で調査した。

ア 学校教育法（昭和22年法律第26号）第1条に規定する学校、第124条に規定する専修学校若しくは第134条第1項に規定する各種学校又は就学前の子どもに関する教育、保育等の総合的な提供の推進に関する法律（平成18年法律第77号）第2条第7項に規定する幼保連携型認定こども園に在学している者で、通学のために寄宿舍、下宿その他これらに類する宿泊施設に宿泊している者は、その宿泊している施設

イ 病院又は療養所に入院、入所している者で引き続き3か月以上入院又は入所している者はその病院又は療養所、それ以外の者は3か月以上入院の見込みの有無にかかわらず自宅
ウ 船舶（自衛隊の使用する船舶を除く。）に乗り組んでいる者で陸上に生活の本拠を有する者はその生活の本拠である住所、陸上に生活の本拠のない者はその船舶

なお、後者の場合は、日本の船舶のみを調査の対象とし、調査時に本邦の港に停泊している船舶のほか、調査時前に本邦の港を出港し、途中国外の港に寄港せず調査事後5日以内に本邦の港に入港した船舶について調査した。

エ 自衛隊の営舎内又は自衛隊の使用する船舶内の居住者は、その営舎又は当該船舶が籍を置く地方総監部(基地隊に配属されている船舶については、その基地隊本部)の所在する場所
オ 刑務所、少年刑務所又は拘置所に収容されている者のうち、死刑が確定した者及び受刑者並びに少年院又は婦人補導院の在院者は、その刑務所、少年刑務所、拘置所、少年院又は婦人補導院本邦内に常住している者は、外国人を含めて全て調査の対象としたが、次の者は調査の対象から除外した。

- (ア) 外国政府の外交使節団・領事機関の構成員(随員を含む。)及びその家族
- (イ) 外国軍隊の軍人・軍属及びその家族

(6) 調査事項

平成27年国勢調査では、次に掲げる事項について調査した。

今回の調査では、東日本大震災の影響を居住期間や移動状況の観点から把握するため、10年ごとの大規模調査の年に調査をしていた「現在の住居における居住期間」と「5年前の住居の所在地」の2つの事項を追加した。一方、簡易調査年における記入者負担の軽減を図る観点から「住宅の床面積」の調査事項を削除した。

(世帯員に関する事項)

- ア 氏名
- イ 男女の別
- ウ 出生の年月
- エ 世帯主との続柄
- オ 配偶の関係
- カ 国籍
- キ 現在の住居における居住期間
- ク 5年前の住居の所在地
- ケ 就業状態
- コ 所属の事業所の名称及び事業の種類
- サ 仕事の種類
- シ 従業上の地位
- ス 従業地又は通学地

(世帯に関する事項)

- ア 世帯の種類
- イ 世帯員の数
- ウ 住居の種類
- エ 住宅の建て方

(7) 調査の方法

平成27年国勢調査は、総務省統計局—都道府県—市区町村—国勢調査指導員—国勢調査員—世帯の流れにより行った。

総務大臣により任命された約70万人の国勢調査員が、「インターネット回答の利用案内」を世帯ごとに配布した。インターネットによる回答の無かった世帯に対しては、紙の「調査票」を配布し、世帯が調査票に記入した上で、調査員への提出又は郵送による提出のいずれかを選択する方法で行った。

2 用語の解説

(1) 人口の基本属性に関する用語

人口

国勢調査における人口は「常住人口」であり、常住人口とは平成27年10月1日午前零時(以下「調査時」という。)に調査の地域に常住している者をいう。

「常住している者」については、「平成27年国勢調査の概要」の「調査の対象」を参照されたい。

年齢

年齢は、平成27年9月30日現在による満年齢である。

なお、平成27年10月1日午前零時に生まれた人は、0歳としている。

平均年齢

「平均年齢」は以下のとおり算出している。

$$\text{平均年齢} = \frac{\text{年齢(各歳)} \times \text{各歳別人口}}{\text{各歳別人口の合計(年齢「不詳」を除く)}} + 0.5$$

年齢中位数

人口を年齢順に並べたとき、その中央で人口を2等分する境界点にある年齢のことをいう。

配偶関係

届出の有無にかかわらず、実際の状態により、次のとおり区分している。

区分	内容
未婚	まだ結婚したことのない人
有配偶	届出の有無に関係なく、妻又は夫のある人
死別	妻又は夫と死別して独身の人
離別	妻又は夫と離別して独身の人

日本人

日本国籍を持つ人をいう。したがって、日本と日本以外の国の両方の国籍を持つ人も日本人としている。

(2) 世帯・家族の属性に関する用語

世帯の種類

世帯を次のとおり「一般世帯」と「施設等の世帯」に区分している。

区分	内容
一般世帯	ア 住居と生計を共にしている人の集まり又は一戸を構えて住んでいる単身者 ただし、これらの世帯と住居を共にする単身の住み込みの雇人については、人数に関係なく雇主の世帯に含む。 イ 上記の世帯と住居を共にし、別に生計を維持している間借りの単身者又は下宿屋などに下宿している単身者 ウ 会社・団体・商店・官公庁などの寄宿舍、独身寮などに居住している単身者
施設等の世帯	
寮・寄宿舍の学生・生徒	学校の寮・寄宿舍で起居を共にし、通学している学生・生徒の集まり (世帯の単位:棟ごと)
病院・療養所の入院者	病院・療養所などに、すでに3か月以上入院している入院患者の集まり (世帯の単位:棟ごと)
社会施設の入所者	老人ホーム、児童保護施設などの入所者の集まり (世帯の単位:棟ごと)
自衛隊営舎内居住者	自衛隊の営舎内又は艦船内の居住者の集まり (世帯の単位:中隊又は艦船ごと)
矯正施設の入居者	刑務所及び拘置所の被収容者並びに少年院及び婦人補導院の在院者の集まり (世帯の単位:建物ごと)
その他	定まった住居を持たない単身者や陸上に生活の本拠(住所)を有しない船舶乗組員など(世帯の単位:一人一人)

世帯主・世帯人員

ア 世帯主

国勢調査における世帯主とは、収入の多少、住民基本台帳の届出等に関係なく、各世帯の判断によっている。

イ 世帯人員

世帯を構成する各人（世帯員）を合わせた数をいう。

世帯の家族類型

「世帯の家族類型」は、一般世帯を、その世帯員の世帯主との続き柄により、次のとおり区分している。

区分	内容
親族のみの世帯	二人以上の世帯員から成る世帯のうち、世帯主と親族関係にある世帯員のみから成る世帯
非親族を含む世帯	二人以上の世帯員から成る世帯のうち、世帯主と親族関係にない人がいる世帯
単独世帯	世帯人員が一人の世帯

また、親族のみの世帯については、その親族の中で原則として最も若い世代の夫婦とその他の親族世帯員との関係によって、次のとおり区分している。

区分	
I	核家族世帯
	(1) 夫婦のみの世帯
	(2) 夫婦と子供から成る世帯
	(3) 男親と子供から成る世帯
	(4) 女親と子供から成る世帯
II	核家族以外の世帯
	(5) 夫婦と両親から成る世帯
	①夫婦と夫の親から成る世帯
	②夫婦と妻の親から成る世帯
	(6) 夫婦とひとり親から成る世帯
	①夫婦と夫の親から成る世帯
	②夫婦と妻の親から成る世帯
	(7) 夫婦、子供と両親から成る世帯 1)
	①夫婦、子供と夫の親から成る世帯
	②夫婦、子供と妻の親から成る世帯
	(8) 夫婦、子供とひとり親から成る世帯 1)
	①夫婦、子供と夫の親から成る世帯
	②夫婦、子供と妻の親から成る世帯
	(9) 夫婦と他の親族（親、子供を含まない）から成る世帯
	(10) 夫婦、子供と他の親族（親を含まない）から成る世帯
	(11) 夫婦、親と他の親族（子供を含まない）から成る世帯 1)
	①夫婦、夫の親と他の親族から成る世帯
	②夫婦、妻の親と他の親族から成る世帯
	(12) 夫婦、子供、親と他の親族から成る世帯 1)
	①夫婦、子供、夫の親と他の親族から成る世帯
	②夫婦、子供、妻の親と他の親族から成る世帯
	(13) 兄弟姉妹のみから成る世帯
	(14) 他に分類されない世帯

1) 夫の親か妻の親か特定できない場合も含む。

3世代世帯

「3世代世帯」とは、世帯主との続き柄が、祖父母、世帯主の父母(又は世帯主の配偶者の父母)、世帯主(又は世帯主の配偶者)、子(又は子の配偶者)及び孫の直系世代のうち、三つ以上の世代が同居していることが判定可能な世帯をいい、それ以外の世帯員がいるか否かは問わない。

したがって、4世代以上が住んでいる場合も含む。また、世帯主の父母、世帯主、孫のように、子(中間の世代)がいない場合も含む。一方、叔父、世帯主、子のように、傍系となる3世代世帯は含まない。

母子世帯・父子世帯

ア 母子世帯

未婚、死別又は離別の女親と、その未婚の20歳未満の子供のみから成る一般世帯をいう。

イ 父子世帯

未婚、死別又は離別の男親と、その未婚の20歳未満の子供のみから成る一般世帯をいう。

ウ 母(父)子世帯(他の世帯員がいる世帯を含む)

「母子世帯」及び「父子世帯」に、未婚、死別又は離別の女(男)親と、その未婚の20歳未満の子供及び他の世帯員(20歳以上の子供を除く。)から成る一般世帯を含めた世帯をいう。

高齢夫婦世帯

夫65歳以上、妻60歳以上の夫婦1組のみの一般世帯をいう。

高齢単身世帯

65歳以上で、世帯人員が1人のみの一般世帯をいう。

世帯の経済構成

一般世帯を、世帯の主な就業者とその親族の労働力状態、従業上の地位及び産業により、次のとおり区分した。

なお、区分に当たっては、その世帯に同居する非親族の経済活動は考慮していない。

区分	内容
I 農林漁業就業者世帯	世帯の就業者が農林漁業就業者のみの世帯
(1) 農林漁業・業主世帯	世帯の主な就業者が農林漁業の業主
(2) 農林漁業・雇用者世帯	世帯の主な就業者が農林漁業の雇用者
II 農林漁業・非農林漁業就業者混合世帯	世帯の就業者に農林漁業就業者と非農林漁業就業者の両方がいる世帯
(3) 農林漁業・業主混合世帯	世帯の主な就業者が農林漁業の業主
(4) 農林漁業・雇用者混合世帯	世帯の主な就業者が農林漁業の雇用者
(5) 非農林漁業・業主混合世帯	世帯の主な就業者が非農林漁業の業主
(6) 非農林漁業・雇用者混合世帯	世帯の主な就業者が非農林漁業の雇用者
III 非農林漁業就業者世帯	世帯の就業者が非農林漁業就業者のみの世帯
(7) 非農林漁業・業主世帯	世帯の主な就業者が非農林漁業の業主で、世帯に雇用者のいない世帯
(8) 非農林漁業・雇用者世帯	世帯の主な就業者が非農林漁業の雇用者で、世帯に業主のいない世帯
(9) 非農林漁業・業主・雇用者世帯 (世帯の主な就業者が業主)	世帯の主な就業者が非農林漁業の業主で、世帯に雇用者のいる世帯
(10) 非農林漁業・業主・雇用者世帯 (世帯の主な就業者が雇用者)	世帯の主な就業者が非農林漁業の雇用者で、世帯に業主のいる世帯
IV 非就業者世帯	親族に就業者のいない世帯
V 分類不能の世帯	上記に分類されない世帯

(3) 住宅・居住地に関する用語

住居の種類

一般世帯について、住居を次のとおり区分している。

区分	内容
住宅	一つの世帯が独立して家庭生活を営むことができる建物(完全に区画された建物の一部を含む。) 一戸建ての住宅はもちろん、アパート、長屋などのように独立して家庭生活を営むことができるような構造になっている場合は、区画ごとに1戸の住宅となる。
住宅以外	寄宿舎・寮など生計を共にしない単身者の集まりを居住させるための建物や、病院・学校・旅館・会社・工場・事務所などの居住用でない建物 なお、仮小屋など臨時応急的に造られた住居などもこれに含む。

住宅の所有の関係

住宅に居住する一般世帯について、住宅の所有の関係を、次のとおり区分している。

区分	内容
主世帯	「間借り」以外の次の5区分に居住する世帯
持ち家	居住する住宅がその世帯の所有である場合 なお、所有する住宅は登記の有無を問わず、また、分割払いの分譲住宅などで支払が完了していない場合も含む。
公営の借家	その世帯の借りている住宅が、都道府県営又は市(区)町村営の賃貸住宅アパートであって、かつ給与住宅でない場合
都市再生機構・公社の借家	その世帯の借りている住宅が、都市再生機構又は都道府県・市区町村の住宅供給公社・住宅協会・開発公社などの賃貸住宅やアパートであって、かつ給与住宅でない場合 雇用・能力開発機構の雇用促進住宅(移転就職者用宿舎)も含む。
民営の借家	その世帯の借りている住宅が、「公営の借家」、「都市再生機構・公社の借家」及び「給与住宅」でない場合
給与住宅	勤務先の会社・官公庁・団体などの所有又は管理する住宅に、職務の都合上又は給与の一部として居住している場合 家賃の支払の有無を問わず、また、勤務先の会社又は雇主が借りている一般の住宅に住んでいる場合も含む。
間借り	他の世帯が住んでいる住宅(持ち家、公営の借家、都市再生機構・公社の借家、民営の借家、給与の住宅)の一部を借りて住んでいる場合

住宅の建て方

各世帯が居住する住宅を、その建て方により、次のとおり区分している。

区分	内容
一戸建	1建物が1住宅であるもの なお、店舗併用住宅の場合でも、1建物が1住宅であればここに含む。
長屋建	二つ以上の住宅を一棟に連ねたもので、各住宅が壁を共通にし、それぞれ別々に外部への出入口を持っているもの いわゆる「テラス・ハウス」も含む。
共同住宅	棟の中に二つ以上の住宅があるもので、廊下・階段などを共用しているものや二つ以上の住宅を重ねて建てたもの なお、1階が店舗で、2階以上が住宅になっている建物も含む。 また、建物の階数及び世帯が住んでいる階により「1・2階建」、「3～5階建」、「6～10階建」、「11～14階建」、「15階建以上」に区分している。
その他	上記以外で、例えば、工場や事務所などの一部に住宅がある場合

(4) 労働・就業の状態に関する用語

労働力状態

「労働力状態」は、調査年の9月24日から30日までの1週間(以下「調査週間」という。)に「仕事をしたかどうかの別」により、次のとおり区分している。

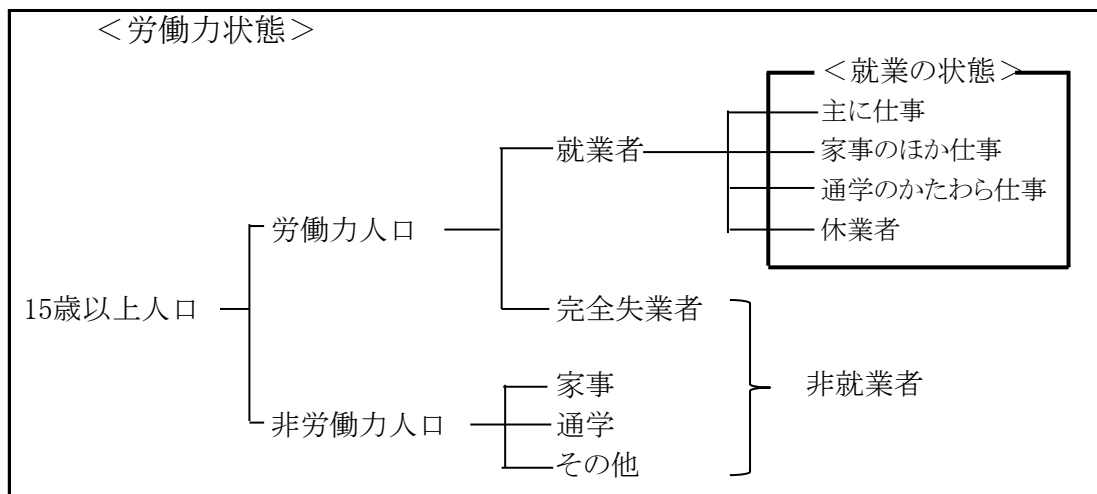

区分	内容
労働力人口	就業者及び完全失業者
就業者	調査期間中、賃金、給料、諸手当、営業収益、手数料、内職収入など収入(現物収入を含む。)を伴う仕事を少しでもした者 なお、収入を伴う仕事を持っていて、調査週間中、少しも仕事をしなかった人のうち、次のいずれかに該当する場合は就業者とする。 ア 勤めている人が、病気や休暇などで休んでいても、賃金や給料をもらうことになっている場合や、雇用保険法に基づく育児休業基本給付金や介護休業給付金をもらうことになっている場合 イ 事業を営んでいる人が、病気や休暇などで仕事を休み始めてから30日未満の場合 また、家族の人が自家営業(個人経営の農家や工場・店の仕事など)の手伝いをした場合は、無給であっても、収入を伴う仕事をしたこととして、就業者に含む。
主に仕事	主に勤め先での仕事や、自家営業などの仕事をしていた場合
家事のほか仕事	主に家事などをしていて、そのかわり、例えばパートタイムでの勤め、自家営業の手伝い、賃仕事など、少しでも収入を伴う仕事をした場合
通学のかたわら仕事	主に通学していて、そのかわり、例えばアルバイトなど、少しでも収入を伴う仕事をした場合
休業者	ア 勤めている人が、病気や休暇などで休んでいても、賃金や給料をもらうことになっている場合や、雇用保険法に基づく育児休業基本給付金や介護休業給付金をもらうことになっている場合 イ 事業を営んでいる人が病気や休暇などで仕事を休み始めてから30日未満の場合
完全失業者	調査期間中、収入を伴う仕事を少しもしなかった者のうち、仕事に就くことが可能であって、かつ、ハローワーク(公共職業安定所)に申し込むなどして積極的に仕事を探していた者
非労働力人口	調査期間中、収入を伴う仕事を少しもしなかった者のうち、休業者及び完全失業者以外の者
家事	自分の家で主に炊事や育児などの家事をしていた場合
通学	主に通学していた場合
その他	上のどの区分にも当てはまらない場合(幼児・高齢者など)

《注意点》

上の区分でいう「通学」には、小学校・中学校・高等学校・高等専門学校・短期大学・大学・大学院のほか、予備校・洋裁学校などの各種学校・専修学校に通っている場合も含む。

従業上の地位

「従業上の地位」とは、就業者について、調査期間中にその人が仕事をしていた事業所における地位によって、次のとおり区分したものである。

区分	内容
雇用者	会社員・工員・公務員・団体職員・個人商店の従業員・住み込みの家事手伝い・日々雇用されている人・パートタイムやアルバイトなど、会社・団体・個人や官公庁に雇用されている人で、次という「役員」でない人
正規の職員・従業員	勤め先で一般職員又は正社員と呼ばれている人
労働者派遣事業所の派遣社員	労働者派遣法（「労働者派遣事業の適正な運営の確保及び派遣労働者の就業条件の整備等に関する法律」）に基づく労働者派遣事業所に雇用され、そこから派遣されている人
パート・アルバイト・その他	・就業の時間や日数に関係なく、「パートタイマー」、「アルバイト」又はそれらに近い名称で呼ばれている人 ・専門的職種に従事させることを目的に契約に基づき雇用され、雇用期間の定めのある「契約社員」や、労働条件や雇用期間に関係なく、勤め先で「嘱託職員」又はそれに近い名称で呼ばれている人
役員	会社の社長・取締役・監査役、団体・公益法人や独立行政法人の理事・監事などの役員
雇人のある業主	個人経営の商店主・工場主・農業主などの事業主や開業医・弁護士などで雇人がいる場合
雇人のない業主	個人経営の商店主・工場主・農業主などの事業主や開業医・弁護士・著述家・家政婦などで、個人又は家族とだけで事業を営んでいる人
家族従業者	農家や個人商店などで、農仕事や店の仕事などを手伝っている家族
家庭内職者	家庭内で賃仕事(家庭内職)をしている人

産業

「産業」とは、就業者について、調査週間中にその人が実際に仕事をしていた事業所の主な事業の種類によって分類したものをいう（調査週間中「仕事を休んでいた人」については、その人がふだん仕事をしている主な事業所の事業の種類）。

平成27年国勢調査に用いた産業分類は、日本標準産業分類（平成25年10月改定）を基に再編成したもので、20項目の大分類、82項目の中分類、253項目の小分類から成っている。

《注意点》

ア 仕事をしている事業所が二つ以上ある場合は、その人が主に仕事をしている事業所の事業の種類によっている。

イ 労働者派遣事業所から派遣されて仕事をしている人は、派遣先の事業所の主な事業の種類によって分類している。

産業大分類を3区分に集約している場合があるが、その区分は以下によっている。

区分	内訳
第1次産業	A 農業、林業 B 漁業
第2次産業	C 鉱業、採石業、砂利採取業 D 建設業 E 製造業
第3次産業	F 電気・ガス・熱供給・水道業 G 情報通信業 H 運輸業、郵便業 I 卸売業・小売業 J 金融業、保険業 K 不動産業、物品賃貸業 L 学術研究、専門・技術サービス業 M 宿泊業、飲食サービス業 N 生活関連サービス業、娯楽業 O 教育、学習支援業 P 医療、福祉 Q 複合サービス事業 R サービス業（他に分類されないもの） S 公務（他に分類されるものを除く）

なお、産業大分類のうち「T 分類不能の産業」については上記の3区分には含まない。

職業

「職業」とは、就業者について、調査期間中、その人が実際に従事していた仕事の種類によって分類したものをいう（調査期間中「仕事を休んでいた人」については、その人がふだん実際に従事していた仕事の種類）。

なお、従事した仕事が二つ以上ある場合は、その人が主に従事した仕事の種類によっている。

平成27年国勢調査に用いた職業分類は、日本標準職業分類（平成21年12月設定）を基に再編成したもので、12項目の大分類、57項目の中分類、232項目の小分類から成っている。

なお、職業大分類は次のとおりである。

- | | |
|----------------|----------------|
| A 管理的職業従事者 | G 農林業従事者 |
| B 専門的・技術的職業従事者 | H 生産工程従事者 |
| C 事務従事者 | I 輸送・機械運転従事者 |
| D 販売従事者 | J 建設・採掘従事者 |
| E サービス職業従事者 | K 運搬・清掃・包装等従事者 |
| F 保安職業従事者 | L 分類不能の職業 |

(5) 従業地・通学地に関する用語

通勤者・通学者

ア 通勤者

従業の場所が、常住の場所(自宅)と異なる就業者をいう。

イ 通学者

非労働力人口のうち、調査期間中、学校に通っていた者をいう。

従業地・通学地

「従業地・通学地」とは、就業者が従事している又は通学者が通学している場所をいい、次のとおり区分している。

区分	内容
総数（夜間人口）… a （常住地による人口）	調査時に当該地域に常住している人口 $a = b + c + d + e + j$
従事も通学もしていない… b	常住者のうち、調査期間中の労働力状態が「完全失業者」「家事」「その他」の者
自宅で従業… c	常住者のうち、従業地が自宅（自分が居住する家又は家に附属した店・作業場など）の者 ※併用住宅の商店・工場の事業主とその家族従事者や住み込みの従業員などの従業先はここに含む。 ※農林漁家の人で、自家の田畑・山林や漁船で仕事をしている場合、自営の大工、左官などが自宅を離れて仕事をしている場合もここに含む。
自宅外の自市区町村で従業・通学… d	常住者のうち、従業地・通学地が自宅以外で、同じ市区町村の者（21大都市の場合は、同じ区内の者）
他市区町村で従業・通学… e	常住者のうち、従業地・通学地が他の市区町村の者
自市内他区で従業・通学… f	21大都市の常住者のうち、従業地・通学地が同じ市内又は東京都特別区内で、他の区の者
県内他市区町村で従業・通学… g	常住者のうち、従業地・通学地が同じ都道府県内の他の市区町村の者
他県で従業・通学… h	常住者のうち、従業・通学先が他の都道府県の者
従業・通学市区町村「不詳・外国」… i	常住者のうち、従業地・通学地が他の市区町村であるが、市区町村名が不明の者又は従業地が外国の者
従業地・通学地「不詳」… j	常住者のうち、従業地・通学地が不明の者 ※調査期間中の労働力状態が不明の者も含む。

総数（昼間人口）… k （従業地・通学地による人口）	当該地域の夜間人口から、他の地域へ通勤・通学している者を減じ、他の地域から通勤・通学に来ている者を加えた人口 [例：A市の昼間人口] A市の昼間人口 = A市の夜間人口 - A市からの流出口 + A市への流入人口 [表章地域] 全国・区 $k = b + c + d + i + j + l + m + n$ 都道府県 $k = b + c + d + f + g + i + j + n$ 市町村 $k = b + c + d + f + i + j + m + n$
うち自市内他区に常住… l	21大都市への通勤・通学者のうち、常住地が同じ市内又は東京都特別区で、他の区の者
うち県内他市区町村に常住… m	通勤・通学者のうち、常住地が同じ都道府県内の他の市区町村の者
うち他県に常住… n	通勤・通学者のうち、常住地が異なる都道府県の者
流出人口… o	当該地域から他の地域へ通勤・通学している人口 [表章地域] 都道府県 $o = h$ 市町村 $o = g + h$ 区 $o = f + g + h$
流入人口… p	他の地域から当該地域へ通勤・通学している人口 [表章地域] 都道府県 $p = n$ 市町村 $p = m + n$ 区 $p = l + m + n$
昼夜間人口比率… q	夜間人口100人当たりの昼間人口の比率 昼間人口 昼夜間人口比率 = $\frac{\text{昼間人口}}{\text{夜間人口}} \times 100$ $q = k \div a \times 100$

（注）21大都市とは、政令指定都市及び東京都特別区部をいう。

《注意点》

- ア ここでのいう従業地とは、就業者が仕事をしている場所のことであるが、例えば、外務員、運転員などのように雇われて戸外で仕事をしている人については、所属している事業所のある市区町村を、船の乗組員（雇業者）については、その船が主な根拠地としている港のある市区町村をそれぞれ従業地としている。
- イ 夜間勤務の人、夜間学校に通っている人も便宜、昼間勤務、昼間通学とみなして昼間人口に含んでいる。ただし、昼間人口には、買物客などの非定常的な移動は考慮していない。
- ウ 昼間人口について、昭和55年から平成17年までは、従業地・通学地の集計では、年齢「不詳」の者を集計対象外としていたが、22年及び27年の調査では、年齢「不詳」の者も集計対象としている。

(6) 人口の移動に関する用語

居住期間

「居住期間」とは、その世帯の世帯員が現在の場所に住んでいる期間をいい、「出生時から」、「1年未満」、「1年以上5年未満」、「5年以上10年未満」、「10年以上20年未満」、「20年以上」、居住期間「不詳」に区分している。

5年前の常住地

「5年前の常住地」とは、その世帯の世帯員が5年前にふだん居住（常住）していた市区町村をいう。平成27年国勢調査では、平成22年10月1日（前回調査時）に常住していた市区町村（5歳未満の者については、出生後に常住していた市区町村）について調査し、次のとおり区分している。

区分	内容
総数（常住者）… a	調査時に当該地域に常住している者 $a = b + c + d + e + f + g + h + i$
現住所… b	常住者のうち、5年前の常住地が調査時の常住地と同じ者
国内	常住者のうち、5年前の常住地が現住所（b）以外の日本国内の者
自市区町村内… c	常住者のうち、5年前の常住地が同じ市区町村内の他の場所の者 （21大都市の場合は、同じ区内の他の場所の者）
自市内他区… d	21大都市の常住者のうち、5年前の常住地が同じ市内又は東京都特別区内で、他の区の者
県内他市区町村… e	常住者のうち、5年前の常住地が同じ都道府県内の他の市区町村の者
他県… f	常住者のうち、5年前の常住地が他の都道府県の者
国外… g	常住者のうち、5年前の常住地が外国の者
5年前の常住市区町村「不詳」… h	常住者のうち、5年前の常住地が他の市区町村であるが、市区町村名が不明な者
移動状況「不詳」… i	常住者のうち、5年前の常住地が不明の者
転入… j	調査時は当該地域に常住しているが、5年前は当該地域以外に常住していた者 [表章地域] 全国 $j = g$ 都道府県 $j = f + g$
転出	5年前は当該地域に居住していたが、調査時は当該地域以外に常住している者

(7) 地域区分に関する用語

大都市

「大都市」とは、政令指定都市及び東京都特別区部をいう。

平成27年国勢調査では、東京都特別区部及び札幌、仙台、さいたま、千葉、横浜、川崎、相模原、新潟、静岡、浜松、名古屋、京都、大阪、堺、神戸、岡山、広島、北九州、福岡、熊本の各市が該当し、これを21大都市として表章している。

3 調査結果について

国勢調査総覧

区	分	平成27年	平成22年	平成17年	平成12年	平成7年	平成2年
総人口		423,894	409,657	396,014	379,185	368,651	350,330
男		210,032	203,778	198,365	190,927	186,962	178,914
女		213,862	205,879	197,649	188,258	181,689	171,416
世帯総数		180,170	171,981	161,232	148,455	137,993	124,261
1世帯当たり世帯人員		2.35	2.38	2.46	2.55	2.67	2.82
性別		98.2	98.97	100.4	101.4	102.9	104.4
人口密度(／km ²)		6,093	5,894	5,697	5,455	5,304	5,040
人口集中地区人口		397,519	383,074	369,529	354,523	342,800	321,727
人口集中地区面積(km ²)		46.17	46.29	46.14	45.75	45.5	45.4
年齢別人口							
総数(注2)		423,894	409,657	396,014	379,185	368,651	350,330
15歳未満		57,615	56,633	55,751	53,905	55,635	61,660
構成比(%)		13.6	13.8	14.1	14.2	15.1	17.6
15～64歳		266,893	271,709	274,838	273,583	271,962	256,131
構成比(%)		63.0	66.3	69.4	72.2	73.8	73.1
65歳以上		99,195	81,310	65,408	51,631	40,653	31,711
構成比(%)		23.4	19.8	16.5	13.6	11.0	9.1
男		210,032	203,778	198,365	190,927	186,962	178,914
15歳未満		29,410	28,912	28,357	27,570	28,412	31,554
構成比(%)		14.0	14.2	14.3	14.4	15.2	17.6
15～64歳		136,721	139,001	141,107	140,624	140,857	133,567
構成比(%)		65.1	68.2	71.1	73.7	75.3	74.7
65歳以上		43,744	35,861	28,886	22,684	17,377	13,143
構成比(%)		20.8	17.6	14.6	11.9	9.3	7.3
女		213,862	205,879	197,649	188,258	181,689	171,416
15歳未満		28,205	27,721	27,394	26,335	27,223	30,106
構成比(%)		13.2	13.5	13.9	14.0	15.0	17.6
15～64歳		130,172	132,708	133,731	132,959	131,105	122,564
構成比(%)		60.9	64.5	67.7	70.6	72.2	71.5
65歳以上		55,451	45,449	36,522	28,947	23,276	18,568
構成比(%)		25.9	22.1	18.5	15.4	12.8	10.8
年少人口指数		21.6	20.8	20.3	19.7	20.5	24.1
従属人口指数		58.8	50.8	44.1	38.6	35.4	36.5
老年人口指数		37.2	29.9	23.8	18.9	14.9	12.4
老年化指数		172.2	143.6	117.3	95.8	73.1	51.4
配偶関係別15歳以上人口							
総数(注3)		366,088	353,019	340,246	325,214	312,615	287,842
未婚		103,917	104,404	101,728	100,021	97,294	89,515
有配偶		212,449	206,438	200,733	193,736	186,113	173,926
死別		25,123	23,158	21,396	18,907	17,151	14,975
離別		15,848	14,328	12,199	10,007	7,806	6,080
男		180,465	174,862	169,993	163,308	158,234	146,710
未婚		59,248	60,537	59,159	58,505	57,021	53,206
有配偶		105,483	102,578	99,960	96,521	92,794	86,951
死別		4,455	4,050	3,728	3,251	2,806	2,374
離別		5,840	5,254	4,409	3,652	2,839	2,179

(注1)「人口密度」の算定については、市域面積を平成2年～22年は69.51km²、平成27年からは69.57km²とした。

(注2)年齢「不詳」を含む。

(注3)配偶関係「不詳」を含む。

区	分	平成27年	平成22年	平成17年	平成12年	平成7年	平成2年
女		185,623	178,157	170,253	161,906	154,381	141,132
未婚		44,669	43,867	42,569	41,516	40,273	36,309
有配偶		106,966	103,860	100,773	97,215	93,319	86,975
死別		20,668	19,108	17,668	15,656	14,345	12,601
離別		10,008	9,074	7,790	6,355	4,967	3,901
労働力状態別15歳以上人口							
総数		366,088	353,019	340,246	325,214	312,615	287,842
労働力人口		201,326	198,614	198,736	193,758	193,978	176,004
就業者		194,029	187,851	187,981	185,530	185,924	171,429
完全失業者		7,297	10,763	10,757	8,228	8,054	4,575
非労働力人口		134,351	121,036	126,847	120,098	114,431	108,442
労働力率		60.0	62.1	61.0	61.7	62.9	61.9
男		180,465	174,862	169,993	163,308	158,234	146,710
労働力人口		118,395	119,648	122,608	122,058	124,760	115,529
就業者		113,673	112,564	115,458	116,736	119,673	112,631
完全失業者		4,722	7,084	7,150	5,322	5,087	2,898
非労働力人口		45,062	37,196	37,014	33,415	30,413	28,686
労働力率		72.4	76.3	76.8	78.5	80.4	80.1
女		185,623	178,157	170,253	161,906	154,381	141,132
労働力人口		82,931	78,966	76,130	71,700	69,218	60,475
就業者		80,356	75,287	72,523	68,794	66,251	58,798
完全失業者		2,575	3,679	3,607	2,906	2,967	1,677
非労働力人口		89,289	83,840	89,833	86,683	84,018	79,756
労働力率		48.2	48.5	45.9	45.3	45.2	43.1
産業別就業者数							
総数(注4)		194,029	187,851	187,981	185,530	185,924	171,429
第1次産業		2,059	1,997	2,459	2,462	2,630	2,927
構成比(%)		1.1	1.1	1.3	1.3	1.4	1.7
第2次産業		43,451	42,786	46,623	54,924	60,566	62,106
構成比(%)		23.8	22.8	24.8	29.6	32.6	36.2
第3次産業		137,037	133,304	132,105	123,522	118,968	104,600
構成比(%)		75.1	71.0	70.3	66.6	64.0	61.0
従業上の地位別就業者数							
総数		194,029	187,851	187,981	185,530	185,924	171,429
雇用者		160,578	154,642	156,541	153,259	150,930	138,073
役員		9,844	10,881	10,176	11,716	12,464	11,660
業主		13,416	13,130	15,610	15,195	15,622	15,049
家族従業者		3,423	3,936	5,345	5,332	6,854	6,626
昼間人口(注5)		395,217	381,834	375,800	359,560	345,432	331,397
流入人口		85,101	81,365	84,405	84,773	86,084	81,886
流出人口		113,778	109,188	104,602	104,332	108,902	99,991
流出超過		28,677	27,823	20,197	19,559	22,818	18,105
昼夜間人口比率(%)		93.2	93.2	94.9	94.8	93.8	94.6

(注4)「産業別就業者数」の総数には、“分類不能の産業”が含まれる。

(注5)平成22年の「流出人口」については、年齢「不詳」及び従業地・通学地「不詳」を含めずに表章した。

旧市町村別人口と世帯数の推移

区域	世帯数	人 口		
		総 数	男	女
(大 正 9 年)				
総 数	6,072	35,057	17,563	17,494
藤 沢 町	3,124	17,442	8,828	8,614
川 口 村	739	3,670	1,796	1,874
村 岡 村	230	1,466	727	739
小 出 村	232	1,460	734	726
御 所 見 村	677	4,090	2,043	2,047
渋 谷 村	395	2,698	1,271	1,427
六 会 村	675	4,231	2,164	2,067
(大 正 14 年)				
総 数	7,332	40,183	20,257	19,926
藤 沢 町	4,114	21,561	10,997	10,564
川 口 村	901	4,372	2,121	2,251
村 岡 村	255	1,617	821	796
小 出 村	232	1,385	713	672
御 所 見 村	704	4,083	2,030	2,053
渋 谷 村	448	2,927	1,402	1,525
六 会 村	678	4,238	2,173	2,065
(昭 和 5 年)				
総 数	8,025	45,133	22,650	22,483
藤 沢 町	4,643	25,473	12,757	12,716
川 口 村	982	5,075	2,499	2,576
村 岡 村	252	1,594	811	783
小 出 村	234	1,413	721	692
御 所 見 村	716	4,111	2,119	1,992
渋 谷 村	485	3,081	1,480	1,601
六 会 村	713	4,386	2,263	2,123
(昭 和 10 年)				
総 数	9,186	50,798	25,141	25,657
藤 沢 町	5,584	30,184	14,752	15,432
川 口 村	1,085	5,650	2,746	2,904
村 岡 村	276	1,798	934	864
小 出 村	243	1,391	710	681
御 所 見 村	722	4,091	2,092	1,999
渋 谷 村	524	3,118	1,537	1,581
六 会 村	752	4,566	2,370	2,196
(昭 和 15 年)				
総 数	11,126	59,277	29,500	29,777
旧 藤 沢 市	7,237	36,769	18,189	18,580
片 瀬 町	1,324	6,495	3,058	3,437
村 岡 村	327	2,157	1,154	1,003
小 出 村	239	1,476	759	717
御 所 見 村	709	4,291	2,191	2,100
渋 谷 村	532	3,240	1,656	1,584
六 会 村	758	4,849	2,493	2,356

区域	世帯数	人 口		
		総 数	男	女
(昭 和 22 年)				
総 数	...	90,971
旧 藤 沢 市	16,977	78,759	38,552	40,207
小 出 村	...	1,976
御 所 見 村	...	5,463
渋 谷 町	...	4,773
(昭 和 25 年)				
総 数	19,800	96,878	47,704	49,174
旧 藤 沢 市	17,735	84,581	41,540	43,041
小 出 村	328	1,981	1,004	977
御 所 見 村	900	5,477	2,760	2,717
渋 谷 町	837	4,839	2,400	2,439
(昭 和 30 年)				
藤 沢 市	22,694	109,101	53,567	55,534
(昭 和 35 年)				
藤 沢 市	28,089	124,601	61,058	63,543
(昭 和 40 年)				
藤 沢 市	43,908	175,183	88,314	86,869
(昭 和 45 年)				
藤 沢 市	62,169	228,978	116,298	112,680
(昭 和 50 年)				
藤 沢 市	77,281	265,975	134,919	131,056
(昭 和 55 年)				
藤 沢 市	96,757	300,248	152,281	147,967
(昭 和 60 年)				
藤 沢 市	108,775	328,387	167,306	161,081
(平 成 2 年)				
藤 沢 市	124,261	350,330	178,914	171,416
(平 成 7 年)				
藤 沢 市	137,993	368,651	186,962	181,689
(平 成 12 年)				
藤 沢 市	148,455	379,185	190,927	188,258
(平 成 17 年)				
藤 沢 市	161,232	396,014	198,365	197,649
(平 成 22 年)				
藤 沢 市	171,981	409,657	203,778	205,879
(平 成 27 年)				
藤 沢 市	180,170	423,894	210,032	213,862

(注)昭和25年以前は、国勢調査の結果を現在の市域に組み替えて、編入等の市町村別に集計した。

(1) 総人口・世帯数

本市の人口は423,894人，5年間の増加率は3.5%
 世帯数は180,170世帯，増加率は4.8%で，人口の増加率を上回る
 1世帯当たり人員は2.35人で過去最低となる

平成27年10月1日現在の本市の人口は423,894人で，前回調査（平成22年）に比べると5年間で14,237人（3.5%）増加しています。県下33市町村の中で，横浜市・川崎市・相模原市に次いで4番目に位置し，県総人口の4.6%を占めています。また，世帯数は180,170世帯で，前回より8,189世帯（4.8%）増加しています。**図1参照**

人口増加率は，大規模製造工場の進出と宅地造成が相次いで行われた昭和40年調査時の40.6%をピークに減少を続けており，人口増の沈静化が伺われます。**図2参照**

1世帯当たりの世帯人員は2.35人で，前回の2.38人を下回る値になりました。**図3参照**

人口密度は，6,093人/k㎡となっています。

また，「人口集中地区」と定義される，人口密度がおおむね4,000人/k㎡以上の基本単位区等が市区町村の境域内で互いに隣接し，それら隣接した地域の人口が調査時に5,000人以上を有する地域については，該当するのは46.17k㎡（市全体の66.4%）で，そこには総人口の9割を超える人（397,519人）が住んでいます。前回と比べ，面積は0.12k㎡（0.26%）減少していますが，人口は14,445人（3.77%）増加しており，近年は緩やかな伸びがみられます。

図1 人口と世帯数の推移



図2 人口増加率



図3 1世帯当たりの人員

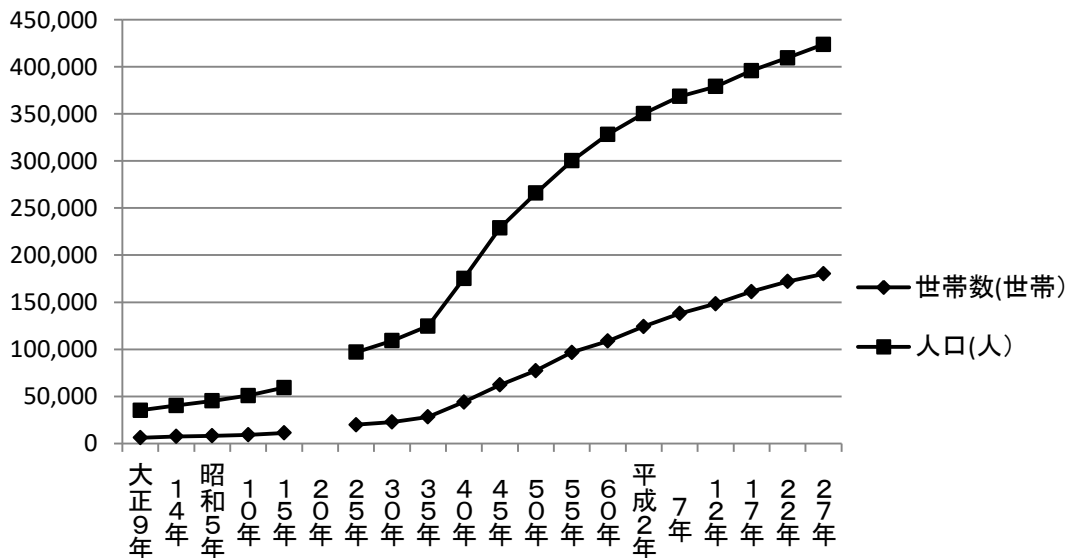

(2) 男女別人口・年齢別人口

本市の男性人口は210,032人（前回比 3.1%増）
 女性人口は213,862人（前回比 3.9%増）
 性比（女性100人に対する男性の数）は98.2で前回調査より0.8ポイント減少
 老年人口の増加により、高齢化が進行

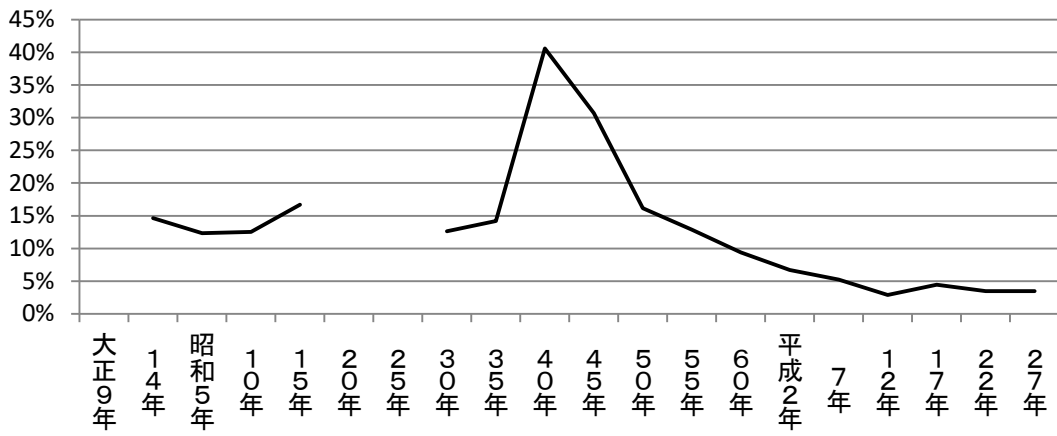
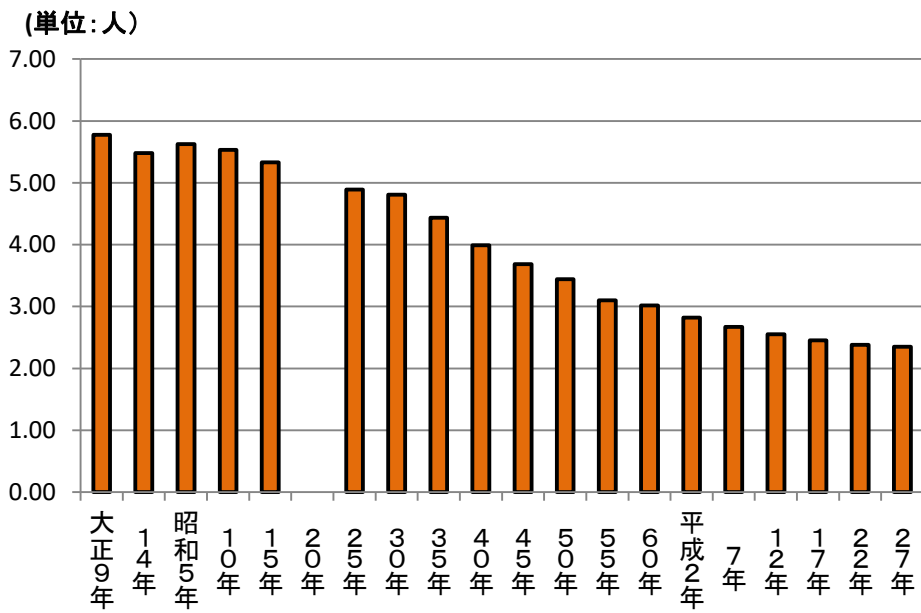
年齢別の人口を3階級別にみると、年少人口（15歳未満人口）は前回調査より若干増加してはいますが、老年人口（65歳以上人口）は、年少人口に比べて増加が大きいため、高齢化が進行していることがわかります。**図4、5参照**

各指数でみると、従属人口指数は58.8で全国値56.8に比べ2.0ポイント高くなっています。従属人口指数とは生産年齢人口（15～64歳人口）100人が、何人の子どもや高齢者を養っているかを表す指数で、この値が高いのは生産年齢人口の割合が少ないためです。

また、老年化指数は調査のたびに高くなっており、今回は172.2と、前回調査の143.6から大きく増加する結果となりました。老年化指数とは老年人口の年少人口に対する割合で、人口高齢化の程度を敏感に表す指標として用いられます。この数字が100を上回ると、子どもより高齢者の数が多くなることを意味します。**図6参照**

人口を男女別にみると、男性が210,032人、女性が213,862人で、女性の方が男性を3,830人上回っています。前回調査と比べると、男性が6,254人（3.1%）、女性が7,983人（3.9%）増加しています。**図7参照**

女性の増加率が高くなったことにより、性比（女性100人に対する男性の数）は、98.2となり、前回の99.0から0.8ポイント減少しました。神奈川県はこの性比が全国でも高い99.8で、本市はそれより1.6ポイント下回ってはいますが、全国平均の94.8と比較してみるとかなりの高率であることがわかります。

$$\text{性比} = \frac{\text{男性人口}}{\text{女性人口}} \times 100$$

図4 年齢3階層別人口の推移



図5 年齢3階層別構成比の推移



図6 年齢構成指数の推移

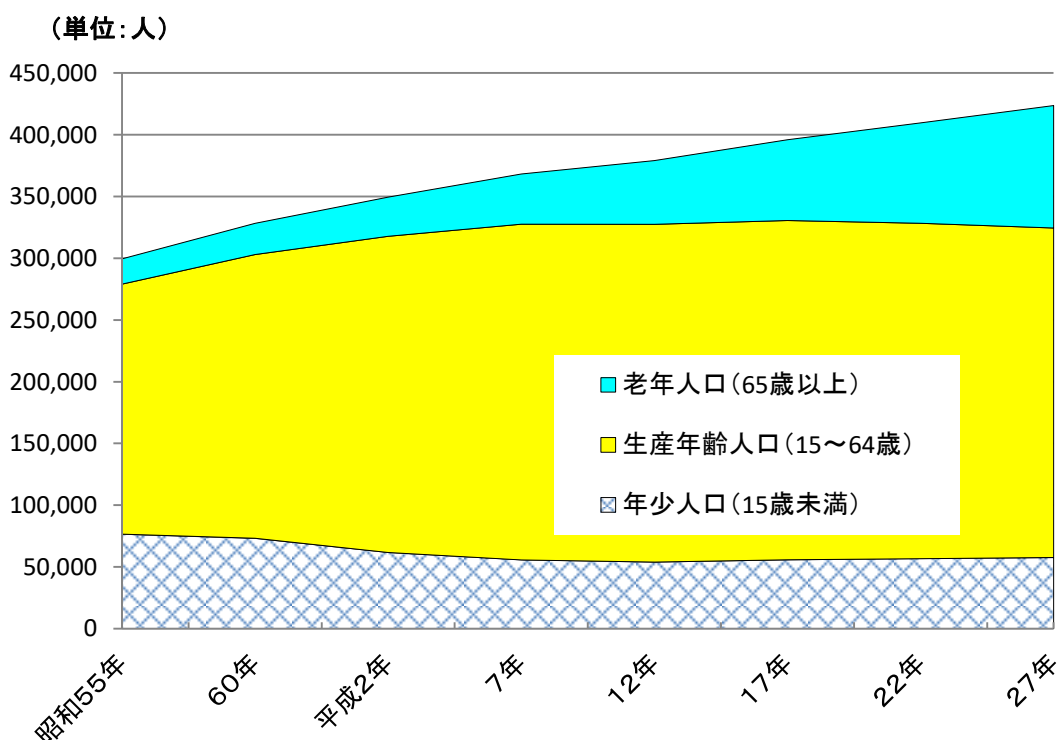

図7 人口ピラミッドの推移

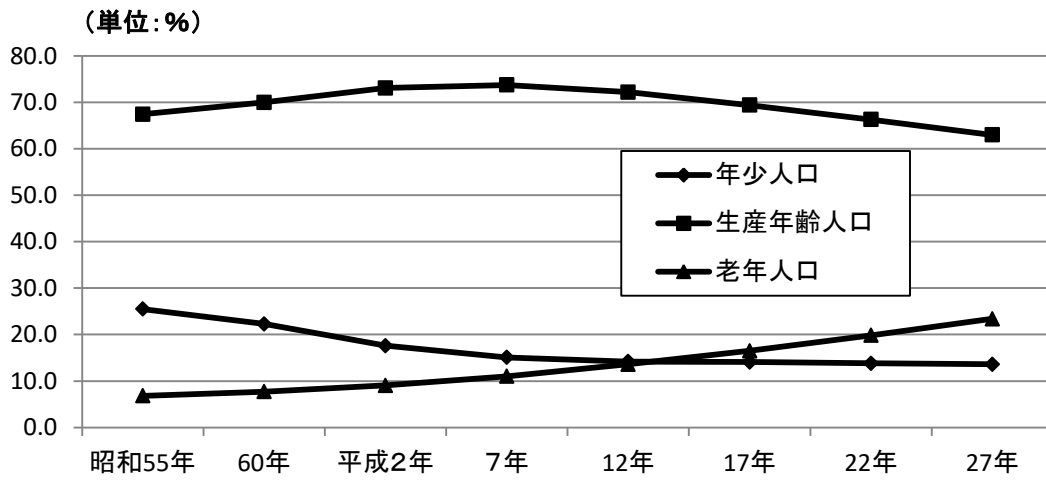

(3) 配偶関係

男性の有配偶率は増加するも、女性の有配偶率は低下
 有配偶率は、男性が60.3%、女性が58.7%（「配偶関係」不詳を除く）
 死別率・離別率は男女ともに上昇

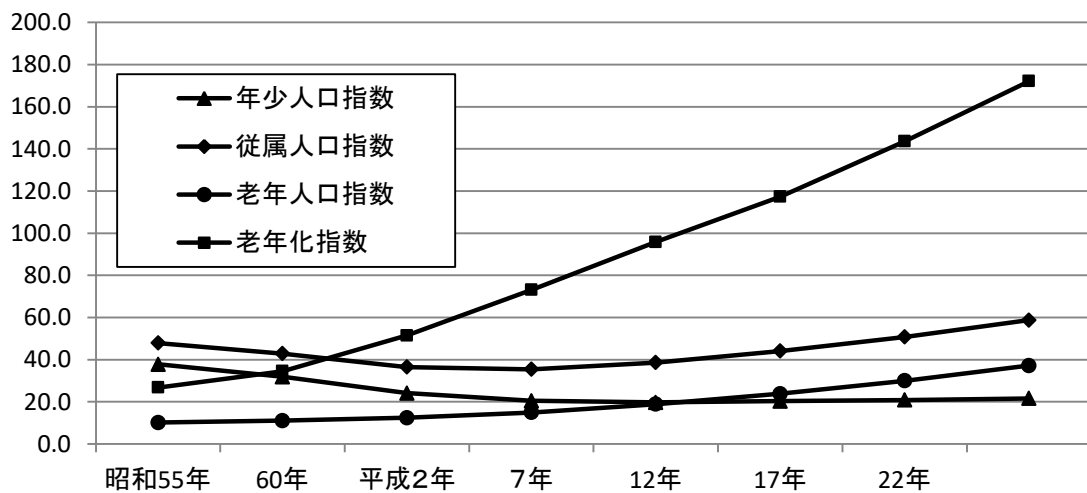
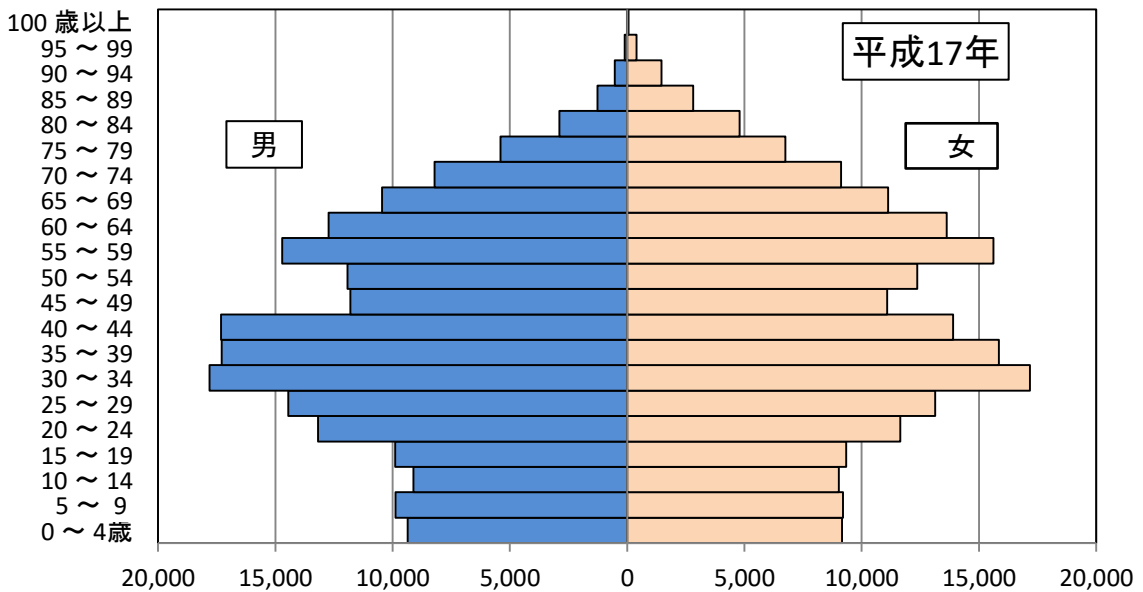
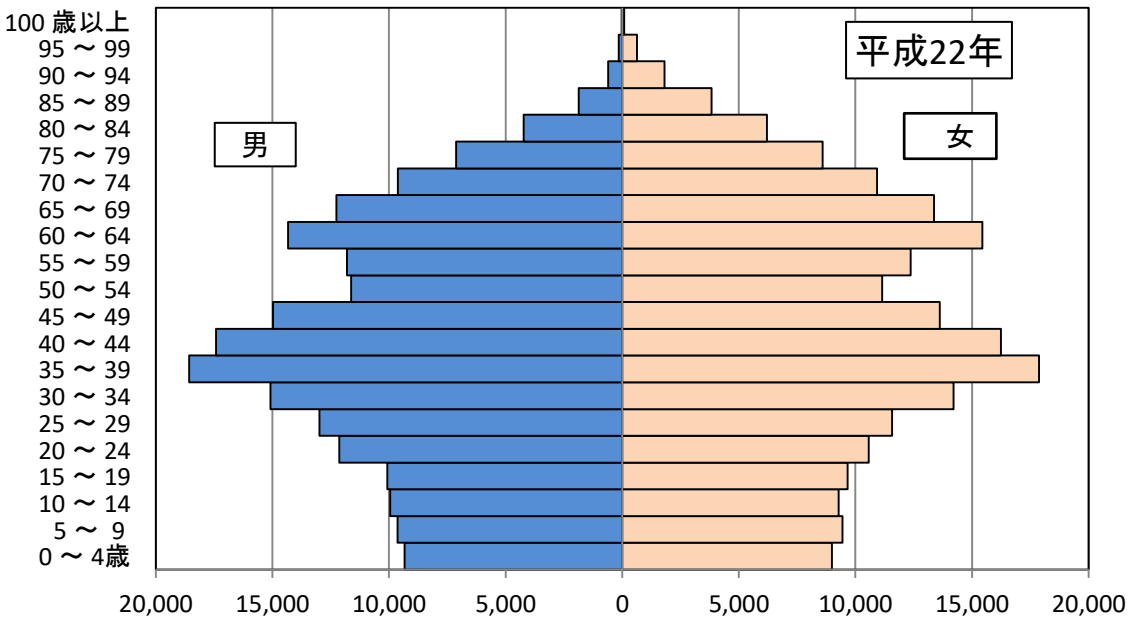
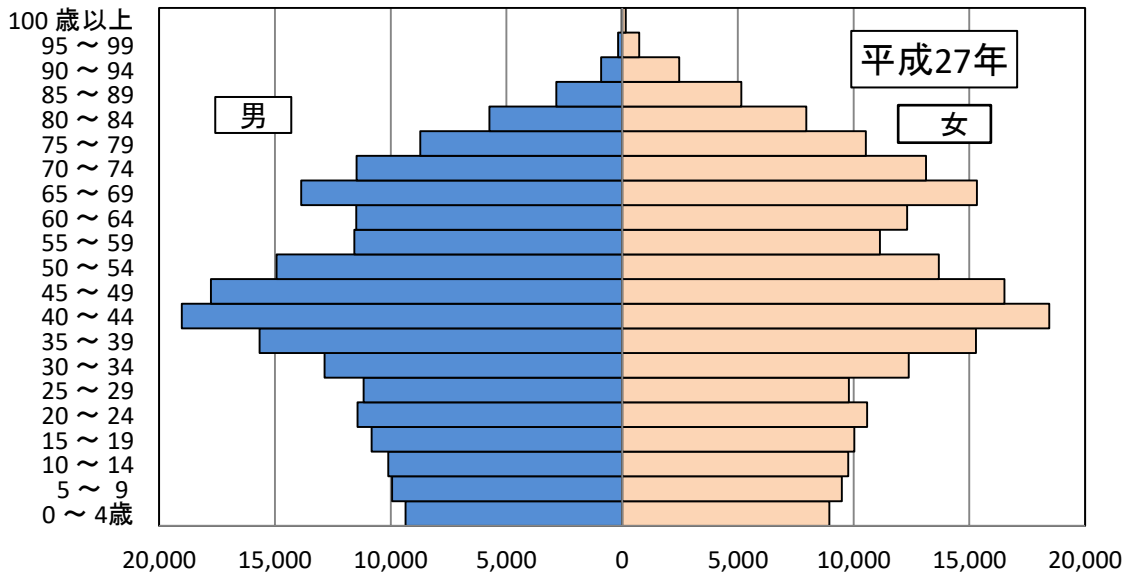
平成27年10月1日現在の15歳以上の人口は、366,088人（男性 180,465人、女性 185,623人）で、これを配偶関係別にみると、有配偶者は男性105,483人、女性106,966人で、有配偶率（15歳以上人口に占める有配偶者の割合）はそれぞれ60.3%、58.7%となっています。**図8参照**
 この比率は、県平均（男性 58.9%、女性 58.0%）より男女とも若干高くなっています。全国平均（男性 61.1%、女性56.9%）と比較すると、男性は0.8ポイント低く、女性は1.8ポイント高くなっています。

死別率・離別率をみてみると、男女ともに上昇しています。**図9参照**

未婚者数は男性59,248人、女性44,669人で、未婚率はそれぞれ33.9%、24.5%となっており、県平均（男性34.9%、女性25.0%）よりはいずれも低い数値ですが、全国平均（男性31.9%、女性23.3%）と比べると高い数値を示しています。**図10参照**

図8 有配偶率・未婚率の推移



図9 死別率・離別率の推移



図10 世代別未婚率の推移

(男)

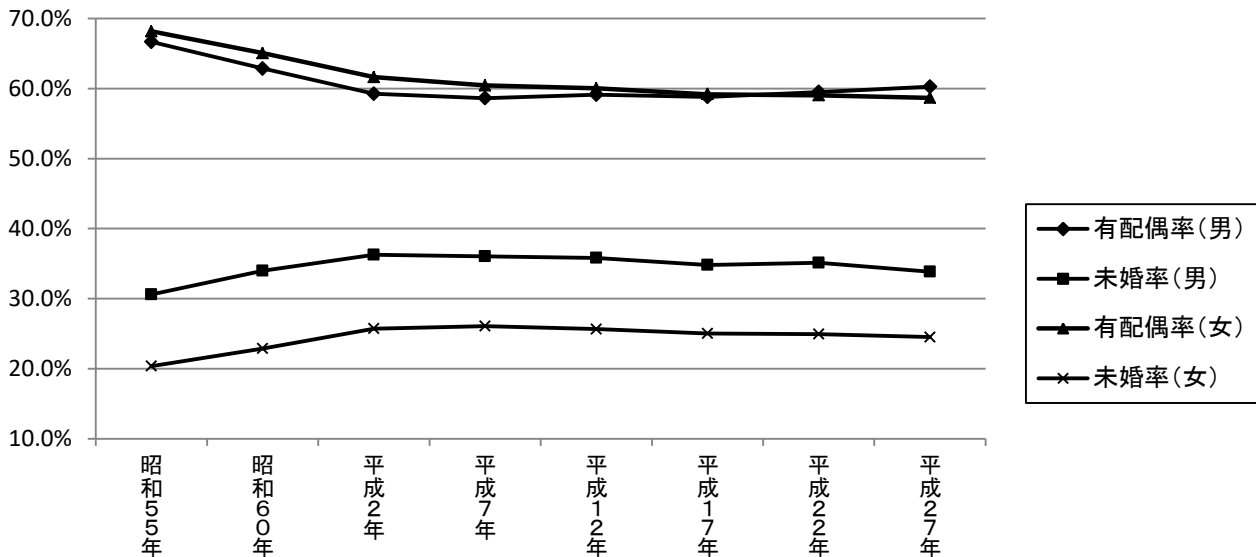

(女)

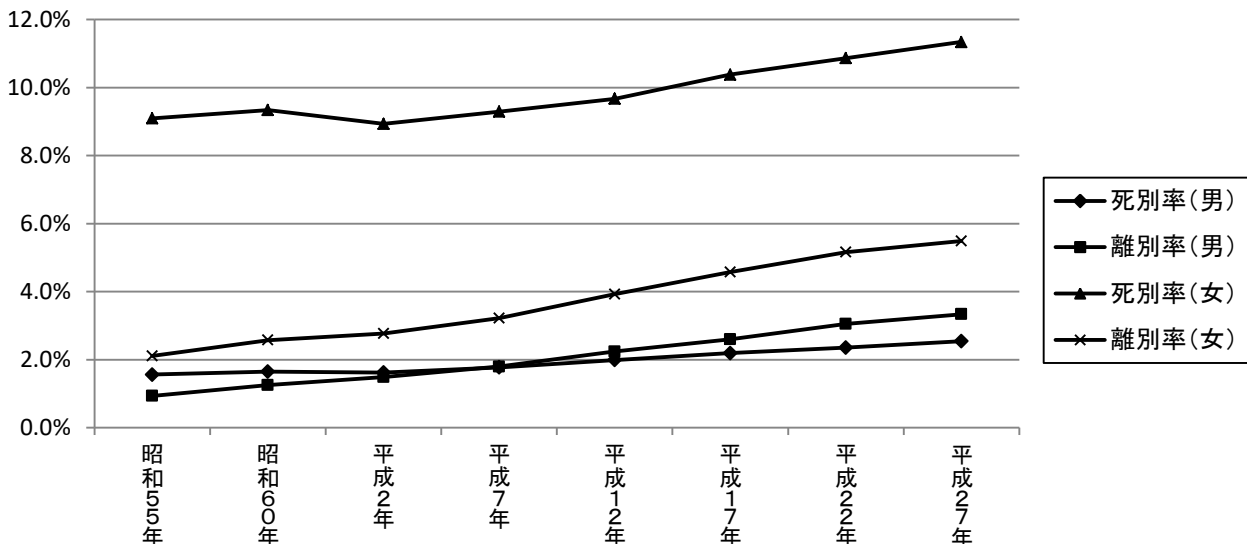
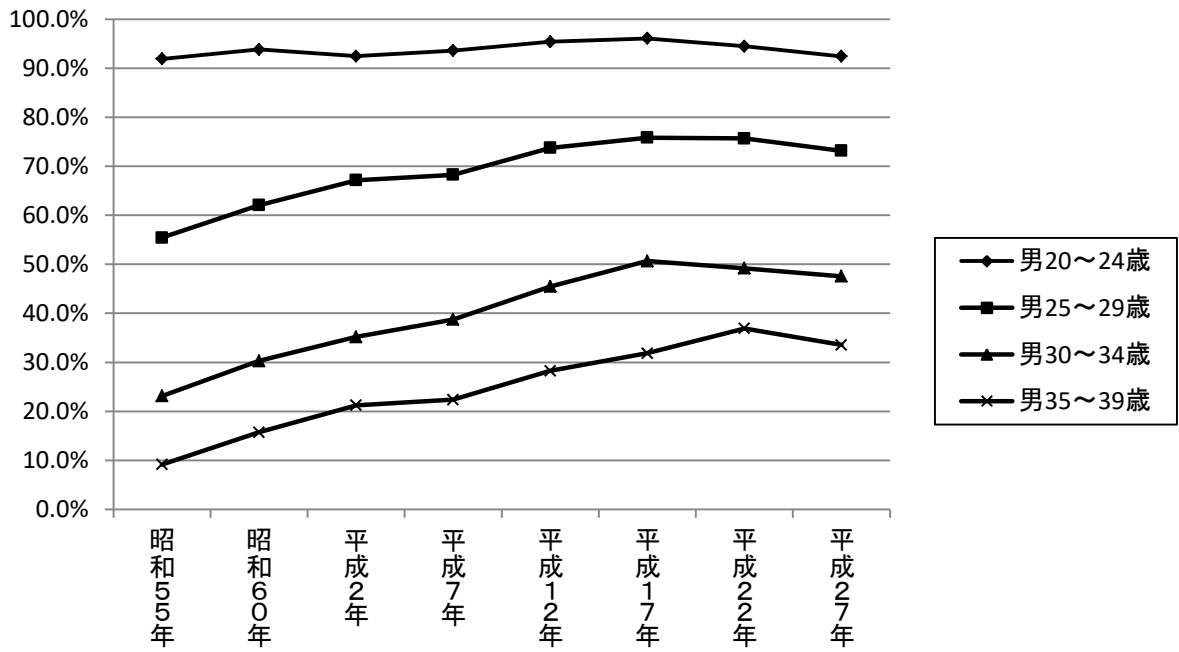
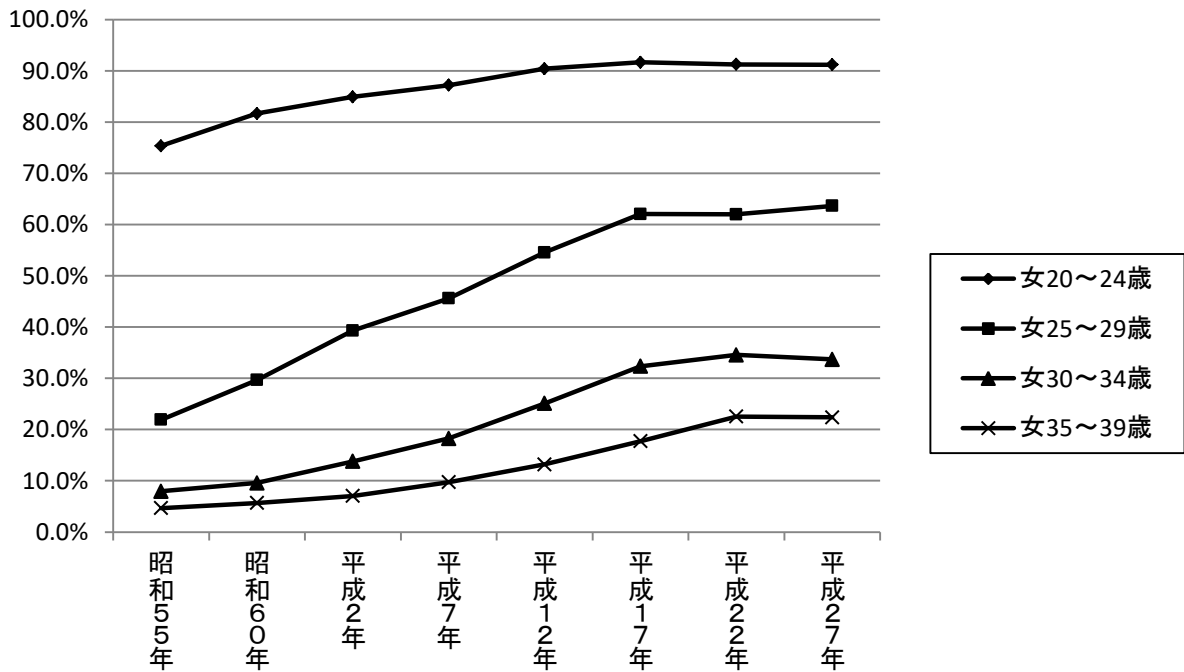

(4) 世帯

一般世帯の6割が「核家族世帯」
3割が「単独世帯」(一人暮らし世帯)

「施設等の世帯」及び世帯の種類不詳の世帯を除いた「一般世帯」(179,957世帯)について、まず世帯人員別にその構成をみると、一番多いのが「1人世帯」で60,037世帯と、全体の33.4%を占め、次いで「2人世帯」が49,835世帯(27.7%)、「3人世帯」が33,829世帯(18.8%)となっています。なお、世帯人員が6人以上の大規模世帯は1,995世帯で全体の1.1%です。**図11参照**

5年間の増加率をみてみると、1人世帯、2人世帯については8.0%、6.5%と増加傾向にあり、3人世帯、4人世帯、5人世帯はそれぞれ1.4%、0.2%、2.7%とほぼ横ばいです。また、6人以上の世帯については3.2%減少しています。

一般世帯を家族類型別に分類した場合、「親族のみの世帯(世帯主と親族関係にある世帯員のみから成る世帯)」は、118,155世帯(65.7%)、「非親族世帯(世帯主と親族関係にない人がいる世帯)」は1,752世帯(1.0%)、「単独世帯(一人暮らし世帯)」は、60,037世帯(33.4%)となっています。また、親族世帯の中に分類される「核家族世帯」は109,416世帯で、一般世帯全体の60.8%を占めています。

図11 世帯人員別一般世帯

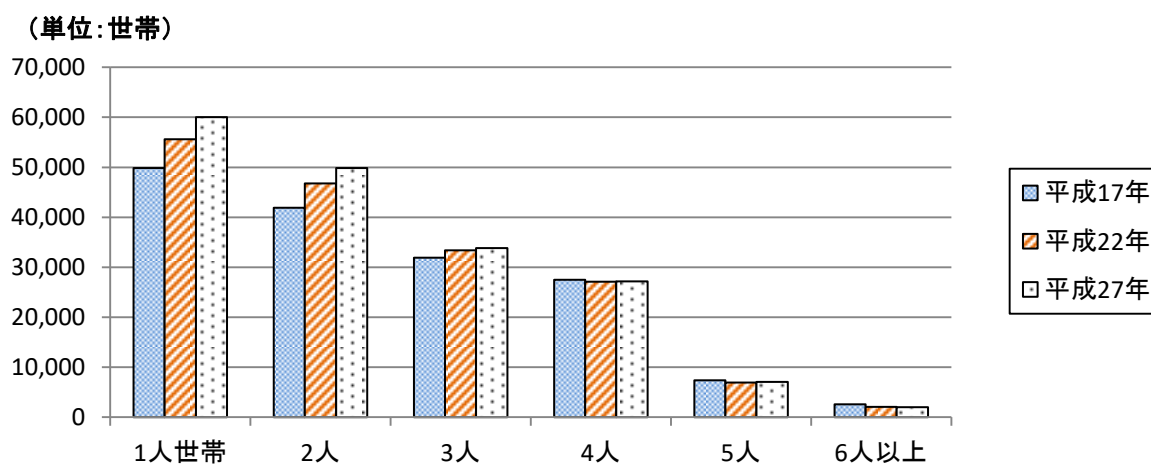

(5) 住宅

「借家」の割合が減少し、「持ち家」の割合が増加
建て方別では、「共同住宅」の高層化などにより割合がさらに上昇

一般世帯の中で住宅に住んでいる世帯は、176,058世帯ありますが、このうち「持ち家」に住んでいるのは105,977世帯（60.2%）で6割を超え、「借家（公営・都市再生機構・公社及び民営）」は64,441世帯（36.6%）、「給与住宅」は4,025世帯（2.3%）、「間借り」は1,615世帯（0.9%）という構成になっています。

「持ち家」の割合は、全国平均（62.3%）よりは低く、その反面「借家」の割合が全国平均（34.3%）よりも高くなっています。また、平成17年以降の推移をみると、「持ち家」の世帯は上昇を続ける一方で、「民営の借家」は徐々に減少しています。 **図12参照**

これらの世帯を住宅の建て方別にみると、「一戸建て」は82,046世帯（46.6%）、アパートやマンションなどの「共同住宅」は89,922世帯（51.1%）、テラスハウスなどが含まれる「長屋建て」は3,898世帯（2.2%）となっています。全国平均（一戸建て55.2%、共同住宅42.7%）に比べて「一戸建て」の割合が低く、「共同住宅」の割合が高くなっています。

また、平成17年以降の推移をみると、「一戸建て」の世帯が徐々に増加していることがわかります。 **図13参照**

図12 住宅の所有関係別一般世帯の推移



図13 住宅の建て方別一般世帯の推移



(6) 高齢人口及び高齢者世帯

一般世帯の36%が高齢者のいる世帯
 高齢者のいる世帯の60.6%が「夫婦のみの世帯」と「単独世帯」
 一人暮らし65歳以上世帯は28.0%で、高齢単身者の約70%は女性

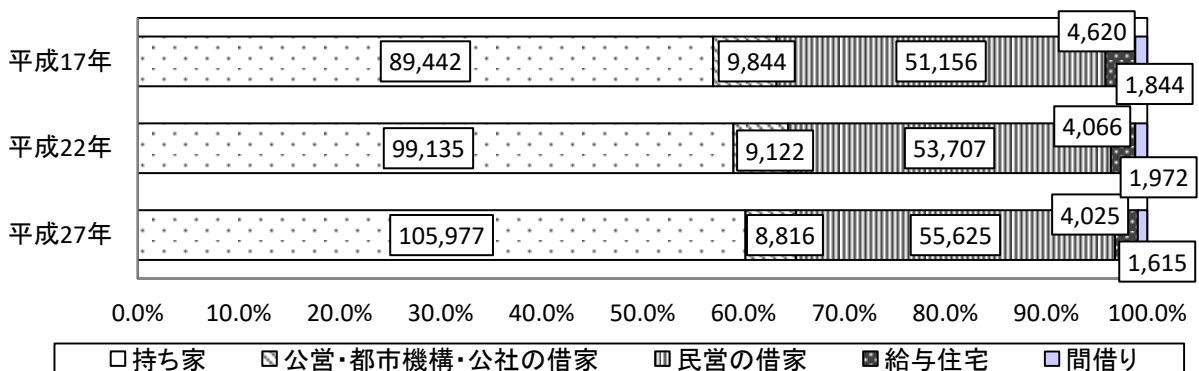
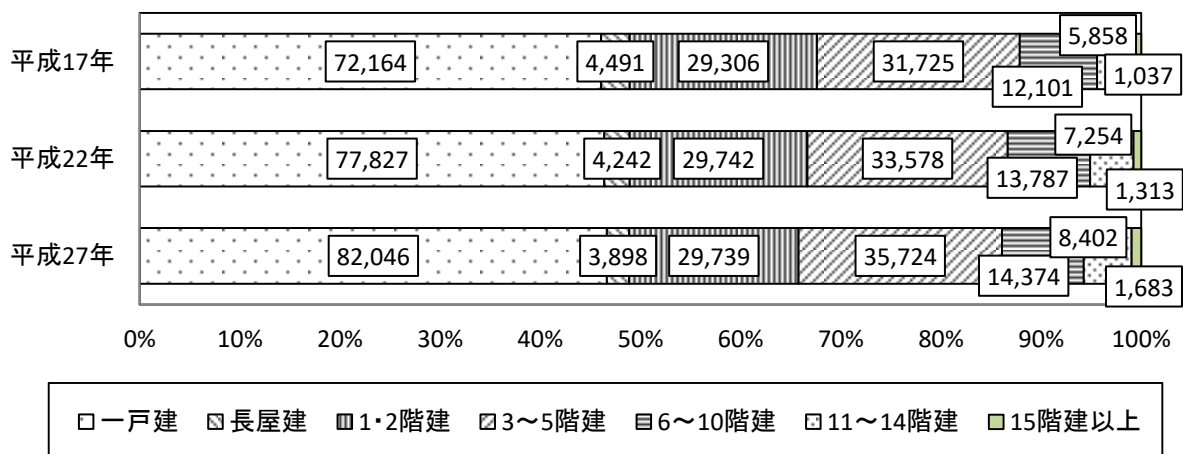
65歳以上の親族のいる一般世帯は64,911世帯で、一般世帯全体の36.1%にあたります。県平均の35.6%よりもやや高く、全国平均の40.7%より低くなっています。

世帯を家族類型別にみると、親族世帯のうち「核家族世帯」39,055世帯(60.2%)、「核家族以外の世帯」7,267世帯(13.9%)、「非親族世帯」384世帯(0.6%)、「単独世帯」18,205世帯(28.0%)となっています。核家族世帯のうち「夫婦のみの世帯」は、21,153世帯で、「単独世帯」18,205世帯と合わせると39,358世帯となり、高齢者のいる世帯の60.6%を占めます。

一方、65歳以上の高齢単身世帯は18,205世帯で、65歳以上世帯員がいる世帯の28.0%が単独世帯であることとなります。これを男女別にみると男性は5,931世帯ですが、女性は12,274世帯を占めています。図14参照

高齢親族のいる一般世帯では、核家族化の進行と、「一人暮らし高齢者」の増加が顕著となっています。

図14 年齢別高齢単身世帯

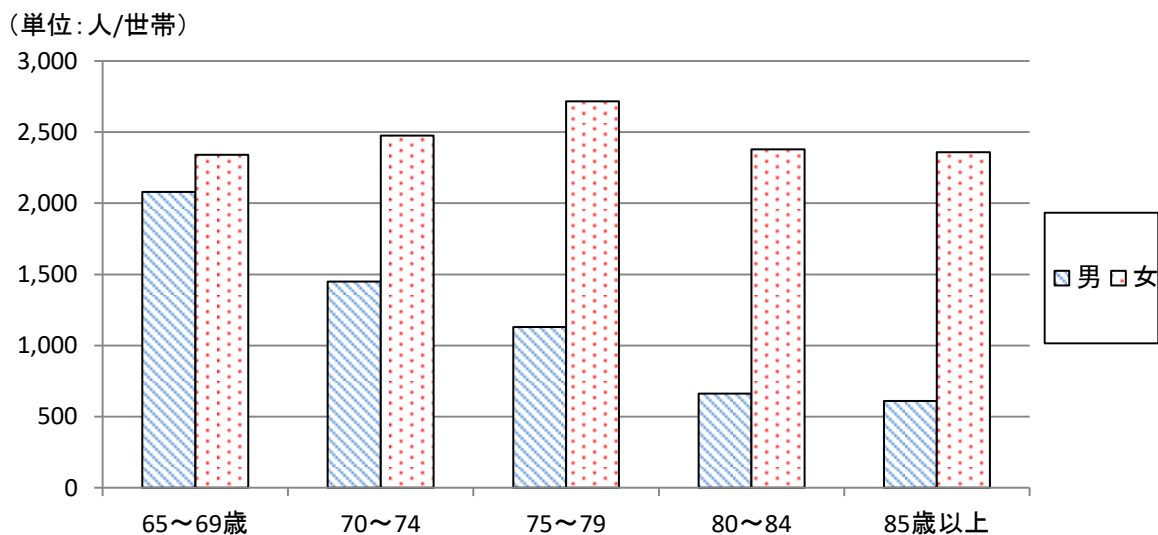

(7) 外国人

外国人人口は4,243人
本市の人口に占める外国人人口の割合は1.0%

国籍別にみると、中国が690人（16.3%）、韓国・朝鮮が611人（14.4%）、ペルーが438人（10.3%）、ブラジル357人（8.4%）、ベトナム285人（6.7%）、フィリピン257人（6.1%）、アメリカが175人（4.1%）、タイが124人（2.9%）などとなっています。

図15参照

外国人人口は4,243人で、平成22年（3,972人）に比べ271人（6.8%）増加し、本市人口に占める割合は1.0%となっています。**図16参照**

図15 国籍別外国人の割合



図16 外国人人口の推移



(8) 労働力状態

労働力人口は201,326人、労働力率は60.0%

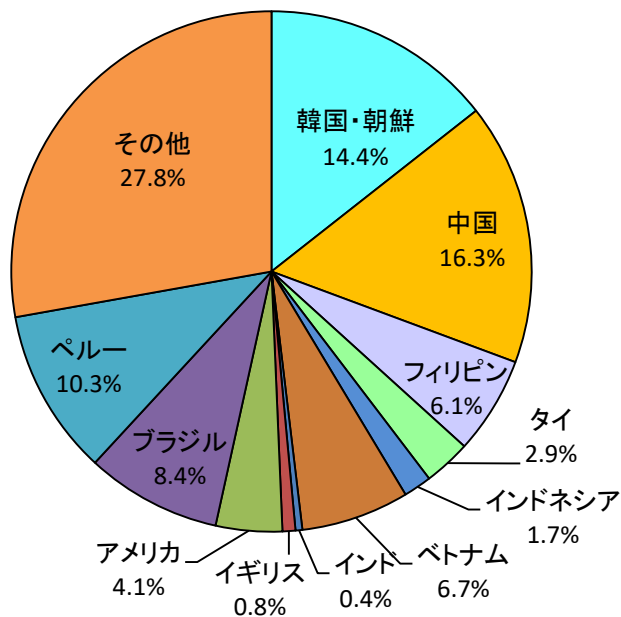
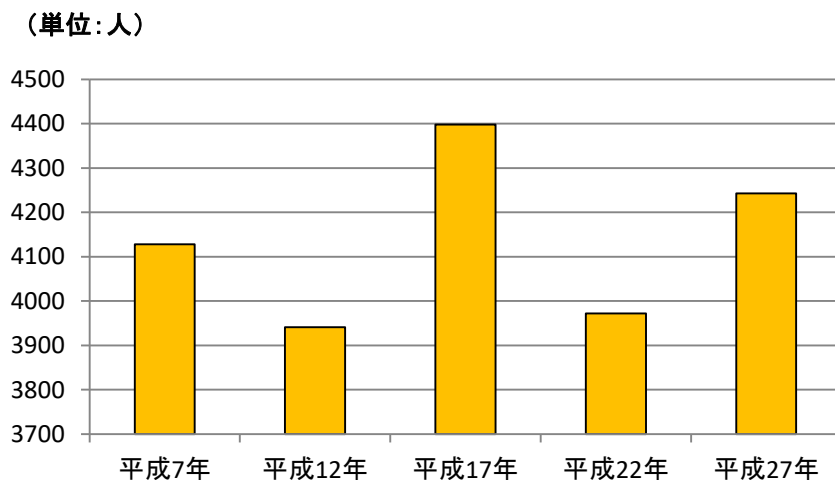
15歳以上人口のうち、就業者は194,029人、完全失業者は7,297人でこの両者を合計した201,326人が「労働力人口」と定義されています。一方で、経済活動に従事していない「非労働力人口」は134,351人です。

労働力人口を男女別にみると、男性が118,395人、女性が82,931人です。15歳以上人口（ただし、労働力状態「不詳」を除く。）に占める労働力人口の割合を示す労働力率は、それぞれ72.4%、48.2%となっており、男女ともに減少しています。また、全体では60.0%となっています。**図17, 18参照**

図17 15歳以上男女別労働力率の推移



図18 年齢別5歳階級別労働力率



(9) 産業

「製造業」の就業者が最も高い
前回調査と比べると産業3区分全てで就業者が増加

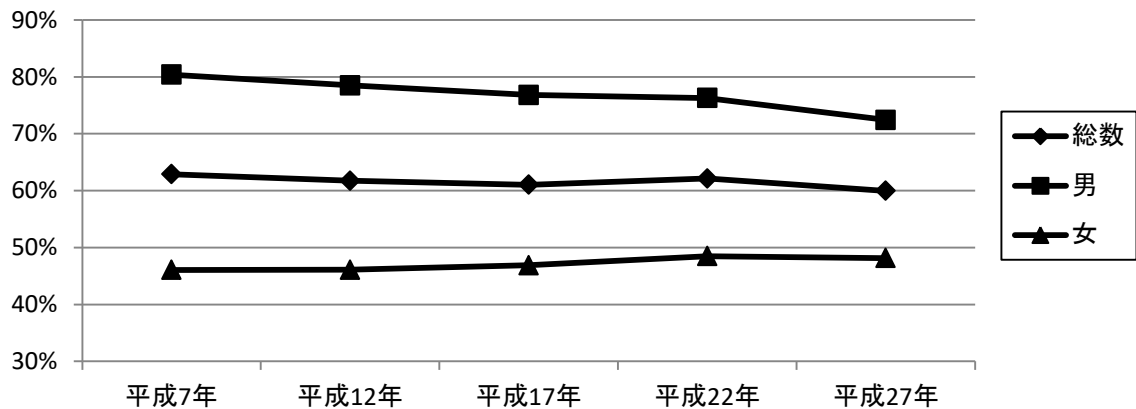
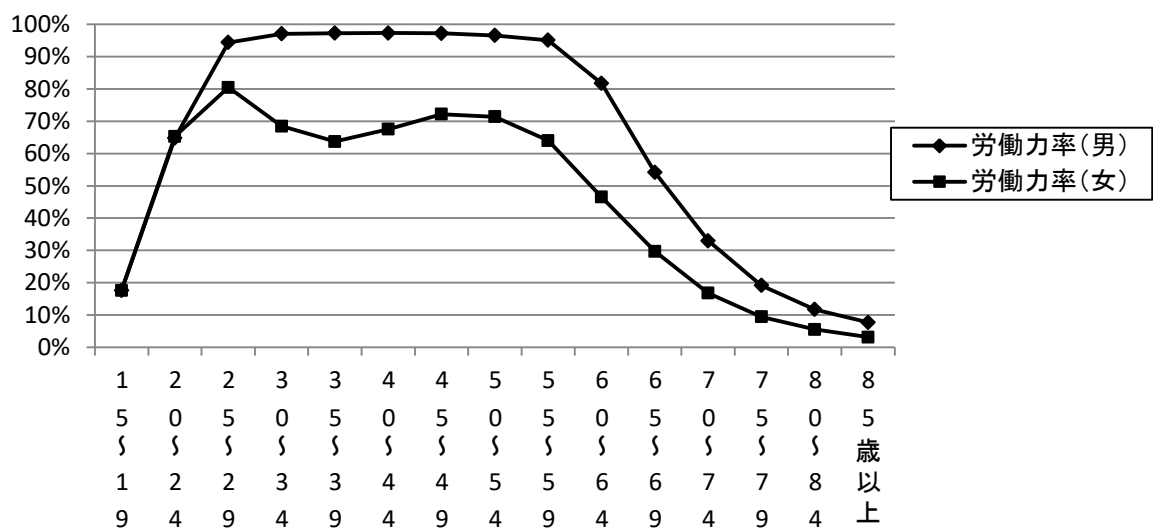
産業3区分別では、第1次産業2,059人（1.1%）、第2次産業43,451人（23.8%）、第3次産業137,037人（75.1%）となっています。平成22年と比べると、産業3区分全てにおいて就業者が増加しています。図19参照

15歳以上の就業者194,029人を産業大分類別にみると、「製造業」が31,315人で全体の16.1%を占め最も多く、次いで「卸売業・小売業」が30,052人（15.5%）、「医療・福祉」が21,506人（11.1%）となっています。図20参照

※第1～3次産業の割合の算出に当たっては、総数から「分類不能の産業」を除き算出しています。

図19 就業者の産業別割合



図20 産業別就業者数の割合



(10) 従業上の地位

「雇用者(役員含む)」87.8%、「自営業主」7.0%、「家族従業者」1.8%
 全国平均に比べ「自営業主」「家族従業者」の割合が低い

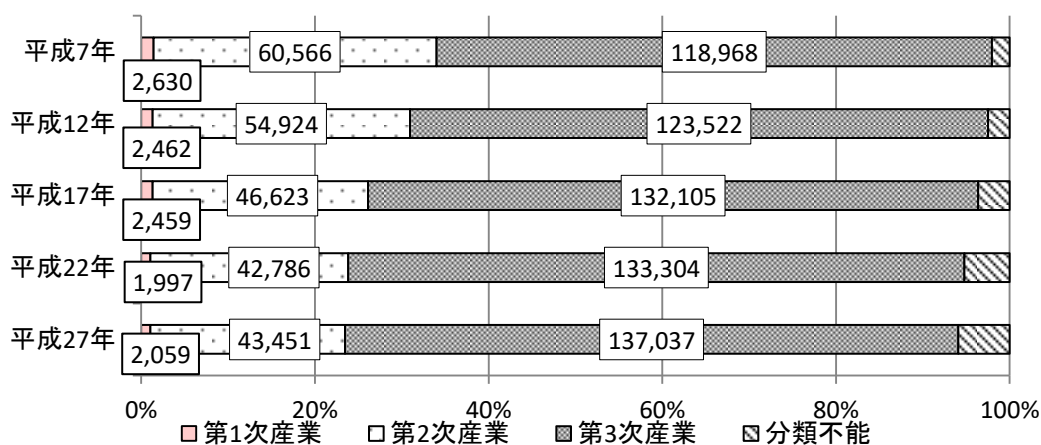
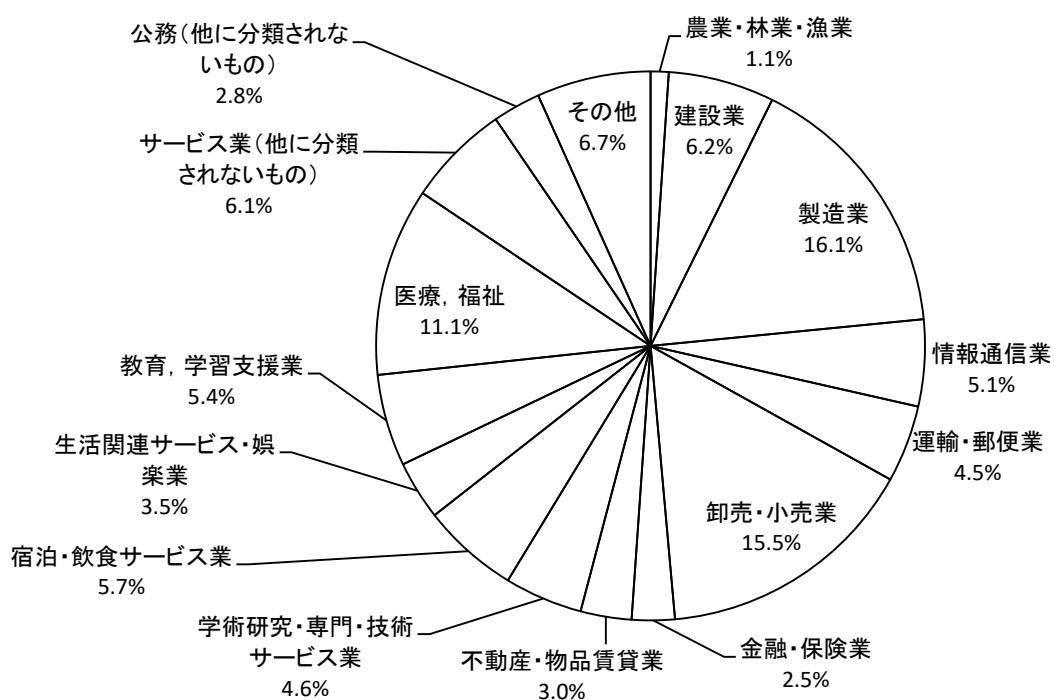
従業上の地位別に就業者をみると、「雇用者(役員含む)」が170,422人で全体の87.8%を占め、「自営業主」(「家庭内職者」を含む)は13,597人(7.0%)、「家族従業者」は3,423人(1.8%)です。

この構成比は、県平均(91.6%、6.8%、1.6%)並みではありますが、全国平均(87.4%、9.2%、3.4%)よりも「自営業主」「家族従業者」の割合が低くなっています。これは自営業主、家族従業者の比率が高い第1次産業就業者が少ないためです。

(11) 職業大分類別就業者

職業大分類別で最も多いのは、「専門的・技術的職業 従事者」で、全体の20.9%
 増加率では「保安職業従事者」の14.7%が最も高い
 減少率では「生産工程従事者」の6.5%が最も高い

15歳以上の就業者(194,029人)を職業大分類別にみると、最も多いのは「専門的・技術的職業従事者」の40,473人で、全体の20.9%を占めています。次いで、「事務従事者」の39,729人(20.5%)、「販売従事者」28,288人(14.6%)の順になっています。**図21参照**

平成22年から5年間の増減をしてみると、増加率が大きいのは「保安職業従事者」(14.7%増)で、逆に減少率が大きいのは「生産工程従事者」(6.5%減)です。

13地区別職業大分類別にみると、片瀬地区・鶴沼地区では「生産工程従事者」の割合が少なく、「管理的職業従事者」の割合が多いことと、遠藤地区・御所見地区では「生産工程従事者」が多いことが特徴的です。**図22参照**

図21 職業大分類別就業者の割合



図22 13地区別職業大分類就業者の割合



(12) 職業 4 部門別就業者

最も多いのは「事務・技術・管理関係職業」で43.8%を占める

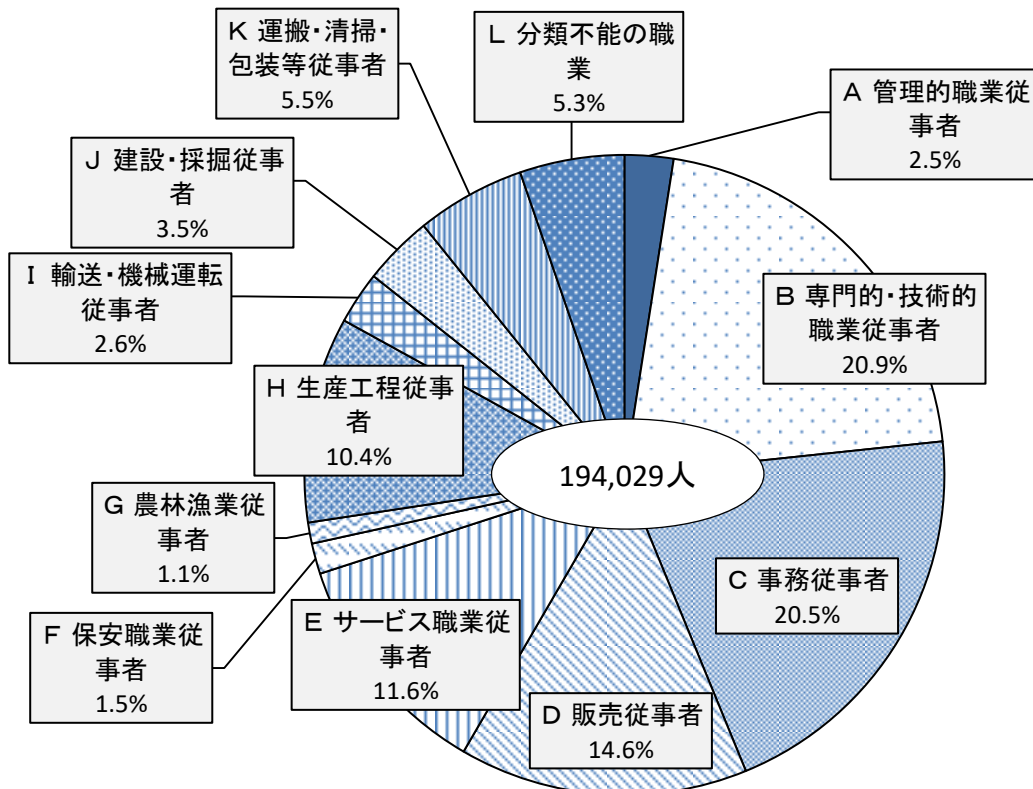
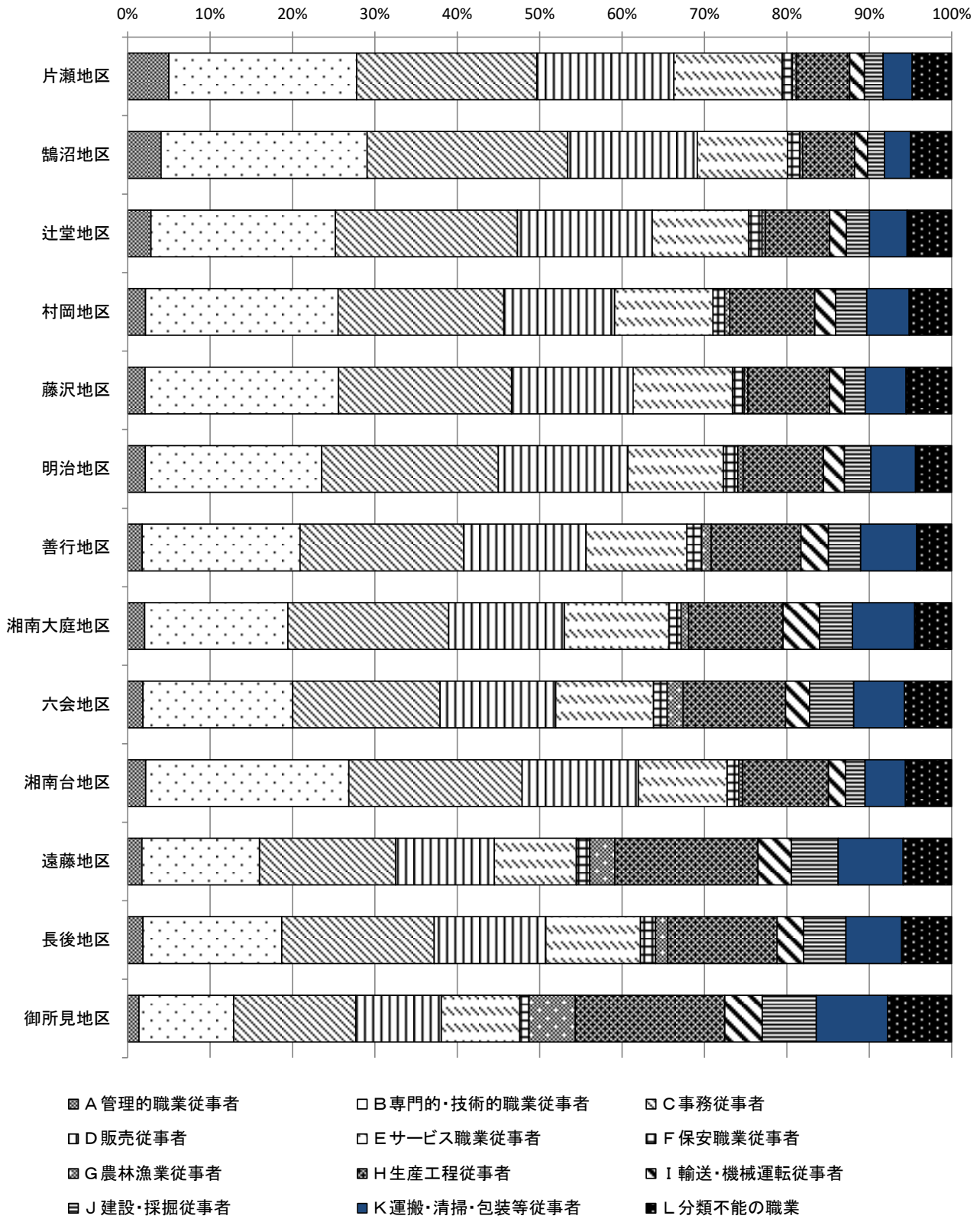
15歳以上就業者数（194,029人）を職業4部門別にみると、「事務・技術・管理関係職業」が84,991人と最も多く、就業者全体の43.8%と高い割合になっています。

構成比を見てみると、「事務・技術・管理関係職業」が43.8%、「販売・サービス関係職業」が27.8%、「生産・運輸関係職業」が22.1%、「農林漁業関係職業」が1.1%という割合になっています。平成22年と比べると、「事務・技術・管理関係職業」が増加し、「生産・運輸関係職業」が減少しています。 **図23参照**

図23 職業 4 部門別就業者の割合

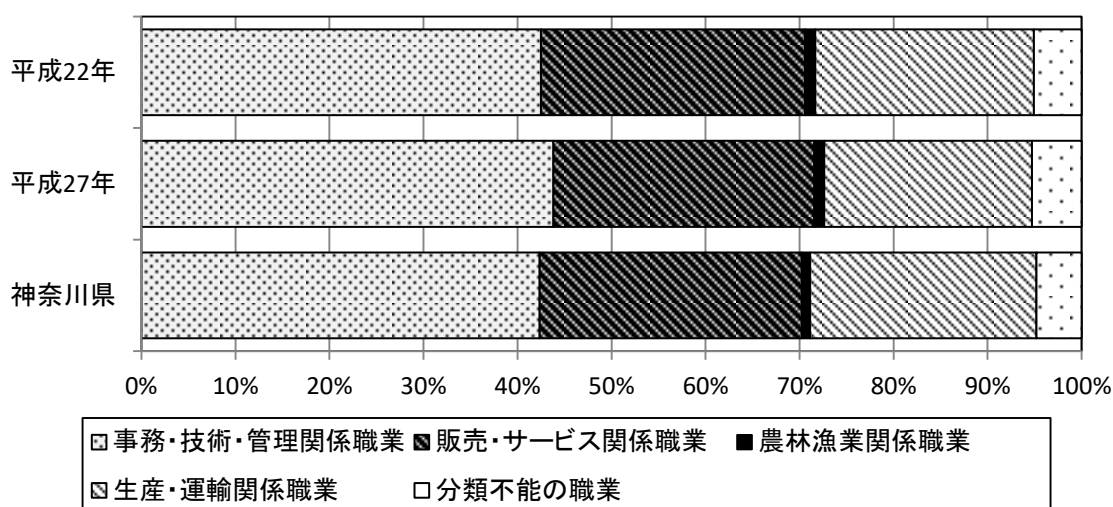

※職業 4 部門

「事務・技術・管理関係職業」 = 「管理的職業従事者」 + 「専門的・技術的職業従事者」
 + 「事務従事者」

「販売・サービス関係職業」 = 「販売従事者」 + 「サービス職業従事者」 + 「保安職業従事者」

「農林漁業関係職業」 = 「農林漁業従事者」

「生産・運輸関係職業」 = 「生産工程従事者」 + 「輸送・機械運転従事者」
 + 「建設・採掘従事者」 + 「運搬・清掃・包装等従事者」

(13) 流入人口・流出人口及び昼間人口

本市の「常住人口」（夜間人口）は423,894人、「昼間人口」は395,217人
 「流入人口」は85,101人、「流出人口」113,778人で、28,677人の流出超過
 「昼夜間人口比率」は前回と同じ93.2%

本市の「常住人口」（夜間人口）は423,894人で、前回調査時（409,657人）より14,237人（3.5%）増加しました。「常住人口」（夜間人口）に「流入人口」と「流出人口」を加減して求められる「昼間人口」は395,217人で、前回調査時（381,834人）より13,383人（3.5%）増加しました。

「流入人口」（市外から本市へ就業・通学する者）は85,101人で、そのうち県内他市区町村に在住している人が76,592人、他県に在住している人は8,509人になります。

「流出人口」（本市から市外へ就業・通学する者）は113,778人で、そのうち県内他市区町村で就業・通学している人が77,599人、他県に就業・通学している人は36,179人になります。**図24参照**

昼夜間人口比率（常住人口に対する昼間人口の割合）は93.2%で、前回調査時から変わっていません。

図24 15歳以上の通勤・通学者の動向

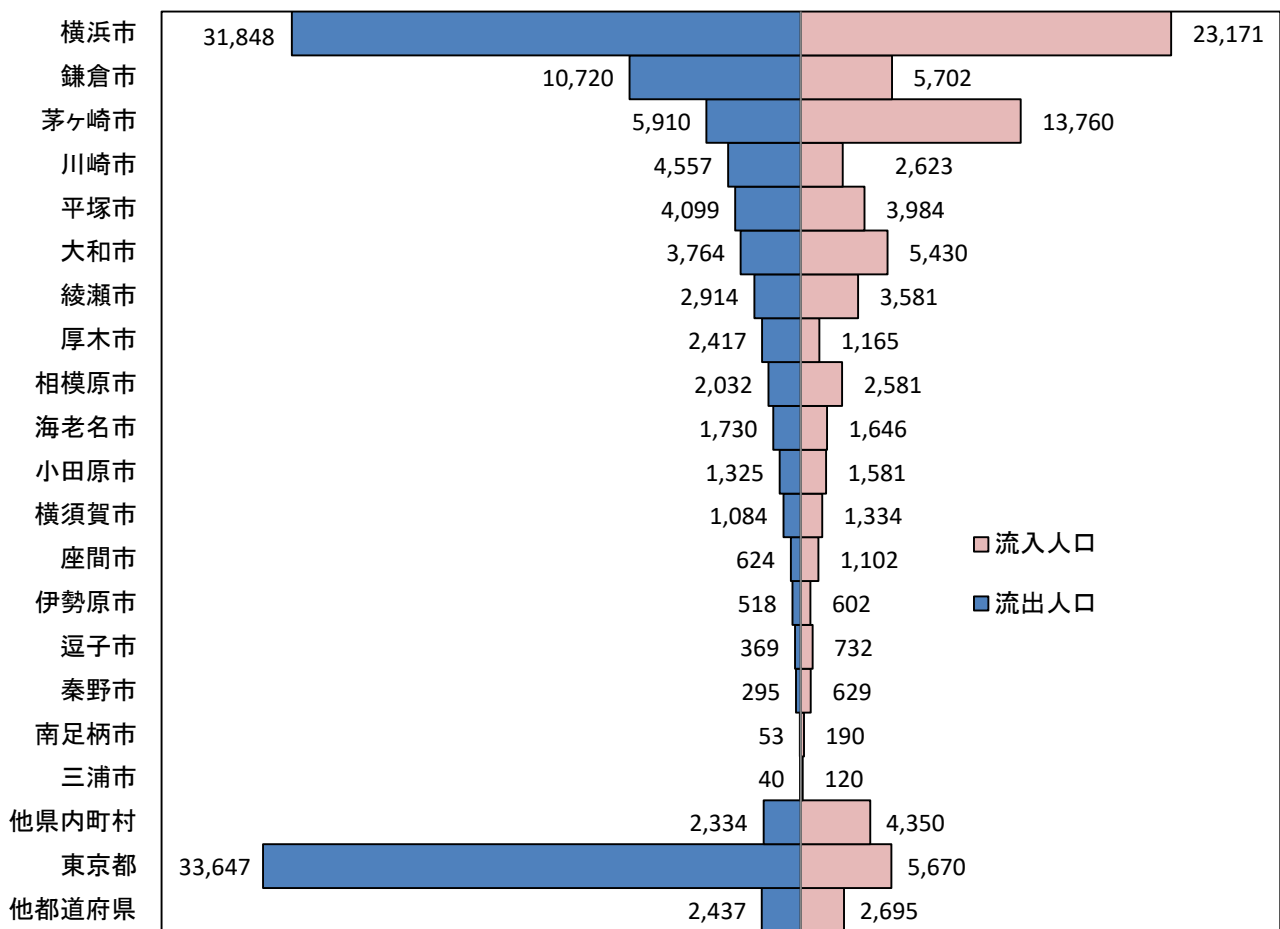

(14) 従業地・通学地

本市に住んでいる15歳以上の就業者は194,029人、通学者は22,254人
本市で従業している人は162,513人、本市で通学している人は23,701人

<常住地>

平成27年10月1日現在に本市に住んでいる15歳以上の就業者と通学者は216,283人で、このうち「自宅又は市内で従業・通学」している人は95,043人と約45%を占めています。また、「県内他市町村で従業・通学」している人は、76,633人(35.4%)、「他県で従業・通学」している人は36,084人(16.7%)です。

15歳以上の就業者についてみると、「自宅で従業」している人は13,791人で、就業者総数194,029人の7.1%にあたります。前回調査時に比べ1,299人増加しています。「自宅外の市内で従業」している人は73,687人(38.0%)で前回調査時に比べ1,515人増加しています。「県内他市町村で従業」している人は67,059人(34.6%)で、前回調査時に比べ1,915人増加しています。「県外で従業」している人は31,703人(16.3%)で、前回調査に比べ1,810人増加しています。**図25参照**

15歳以上の通学者についてみると、総数22,254人のうち「市内で通学」している人は7,565人(34.0%)、「県内他市町村で通学」している人は9,574人(43.0%)、「県外で通学している人」は4,381人(19.7%)となっています。**図26参照**

<従業地・通学地>

本市で従業・通学している15歳以上の就業者と通学者は186,214人で44.4%にあたる82,648人(就業者 67,246人、通学者 15,402人)が「市外に常住」しています。そのうち県内他市町村に住んでいる人は74,283人、県外に住んでいる人は8,653人で、前回調査からそれぞれ3,092人、859人増加しています。

15歳以上の就業者についてみると、総数162,513人のうち「市内に常住している」人は87,478人(53.8%)、「県内他市町村に常住している」人は62,294人(38.3%)、「他県に常住している」人は4,952人(3.0%)となっています。**図27参照**

15歳以上の通学者についてみると、総数23,701人のうち「市内に常住している」人は7,565人(31.9%)、「県内他市町村に常住している」人は11,989人(50.6%)、「他県に常住している」人は3,413人(14.4%)となっています。**図28参照**

図25 常住地による就業者数の推移



図26 常住地による通学者の推移



図27 従業地による就業者数の推移

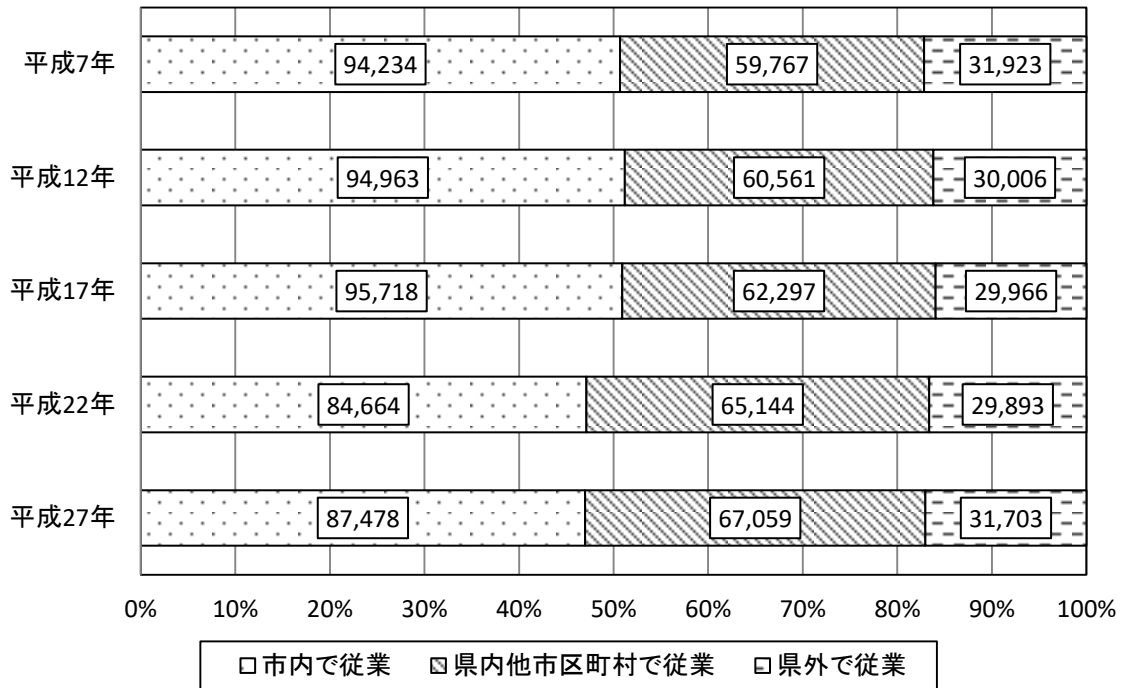

図28 通学地による通学者の推移

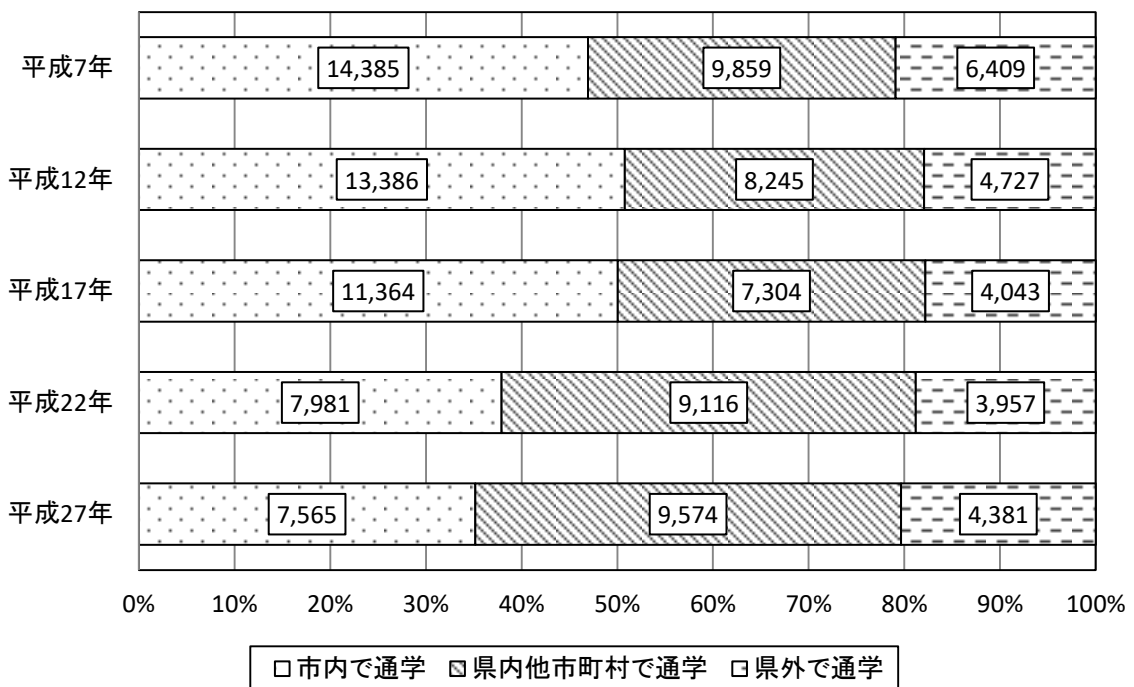

4 13地区別集計結果について

(1) 人口と世帯

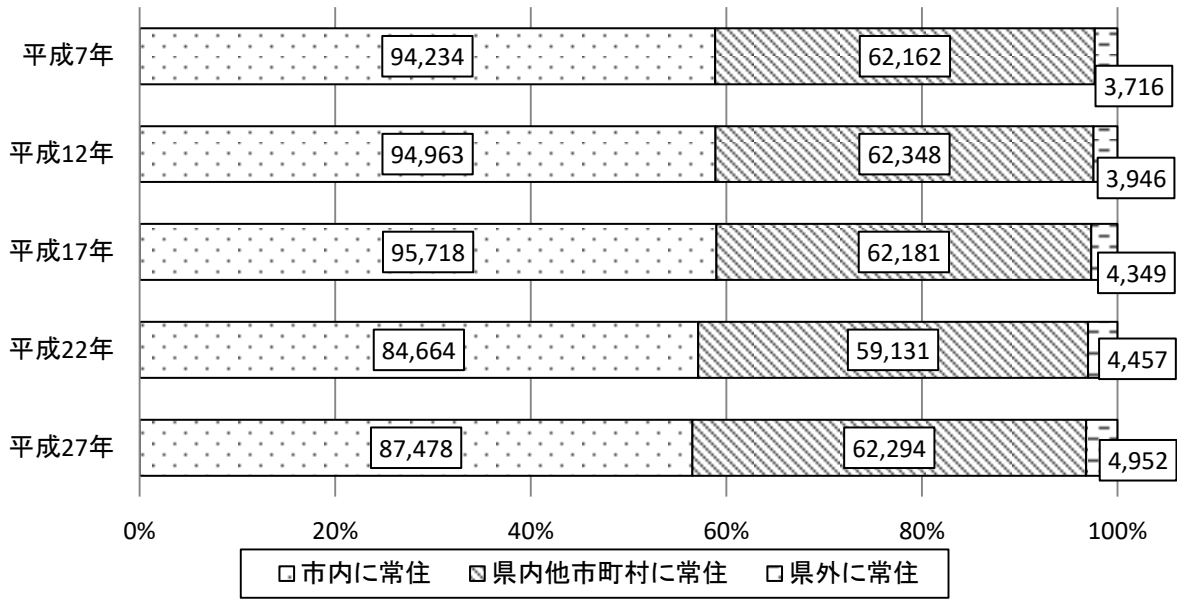
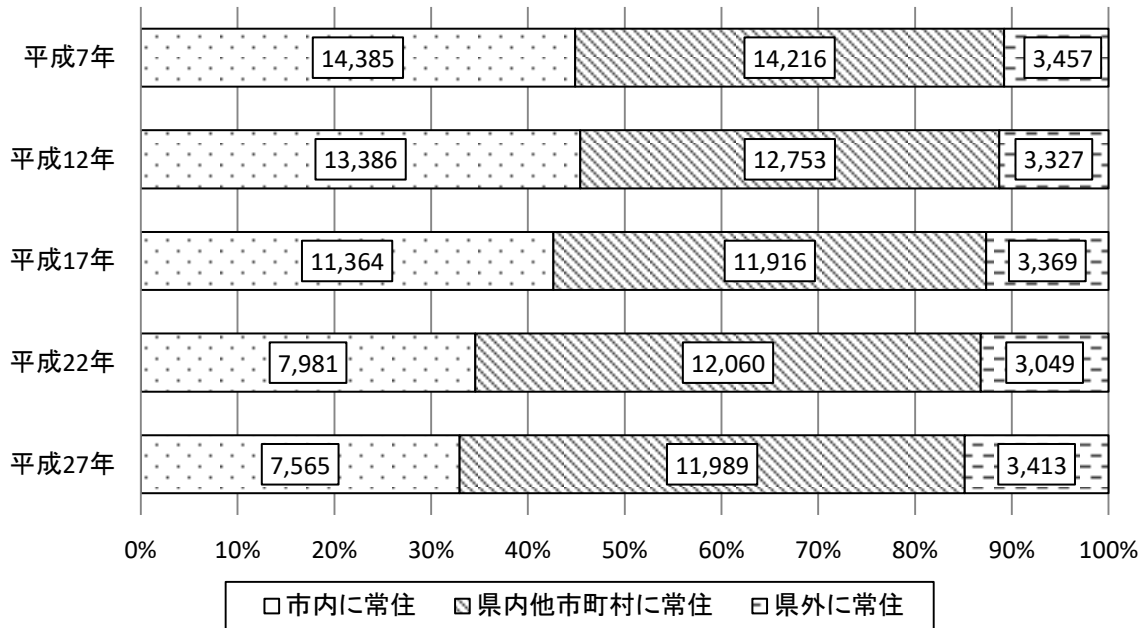
最も人口の多い地区は鶴沼地区の55,326人で、全体の13.5%を占める
5年間で最も人口が増加したのは辻堂地区で、増加率8.0%
鶴沼・辻堂・藤沢・明治地区で人口密度が9,000人/k㎡を超える

平成27年10月1日現在の総人口423,894人を、市内13地区に分けてその構成をみると、最も人口が多いのが鶴沼地区の55,326人で、全市の13.1%を占めています。次いで藤沢地区の44,531人(10.5%)、善行地区42,297人(10.0%)の順になっています。**図29、30参照**

前回調査からの5年間で人口の伸びが一番大きかった地区は辻堂地区で、3,065人(8.0%)増加しています。**図31参照**

次に、1世帯当たり人員をみると、全市平均2.35人に対して、湘南大庭地区の2.55人、御所見地区の2.54人などが上回っている一方、平均を大きく下回った地区は、湘南台地区の2.08人、藤沢地区の2.18人となっています。これは、前者では1～2人の世帯が少なく、後者では1人世帯が多いことに起因しており、地区の居住状態を表しています。

また、人口密度については、1k㎡当たり9,000人を超えているのが鶴沼地区(9,969人/k㎡)、明治地区(9,795人/k㎡)、藤沢地区(9,475人/k㎡)、辻堂地区(9,271人/k㎡)で、逆に人口密度が低いのが、御所見地区(1,542人/k㎡)と遠藤地区(2,323人/k㎡)となっています。

図29 13地区別人口構成



图30 13地区別人口構成の推移



图31 13地区別増加人口（前回比）

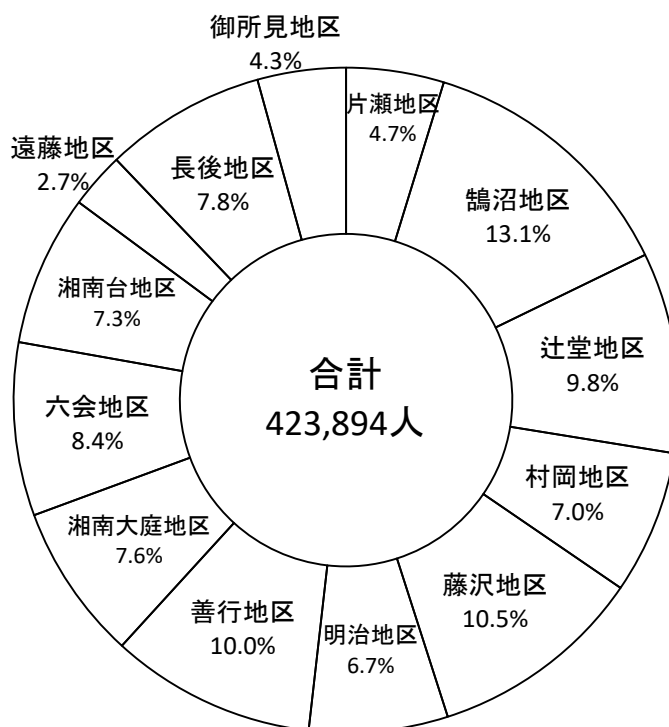

(2) 男女別人口・年齢別人口

片瀬・鶴沼・湘南大庭・善行・明治・村岡地区で、女性人口が男性人口を上回る
年少人口指数が高いのは村岡・辻堂地区
老年人口指数が高いのは片瀬地区

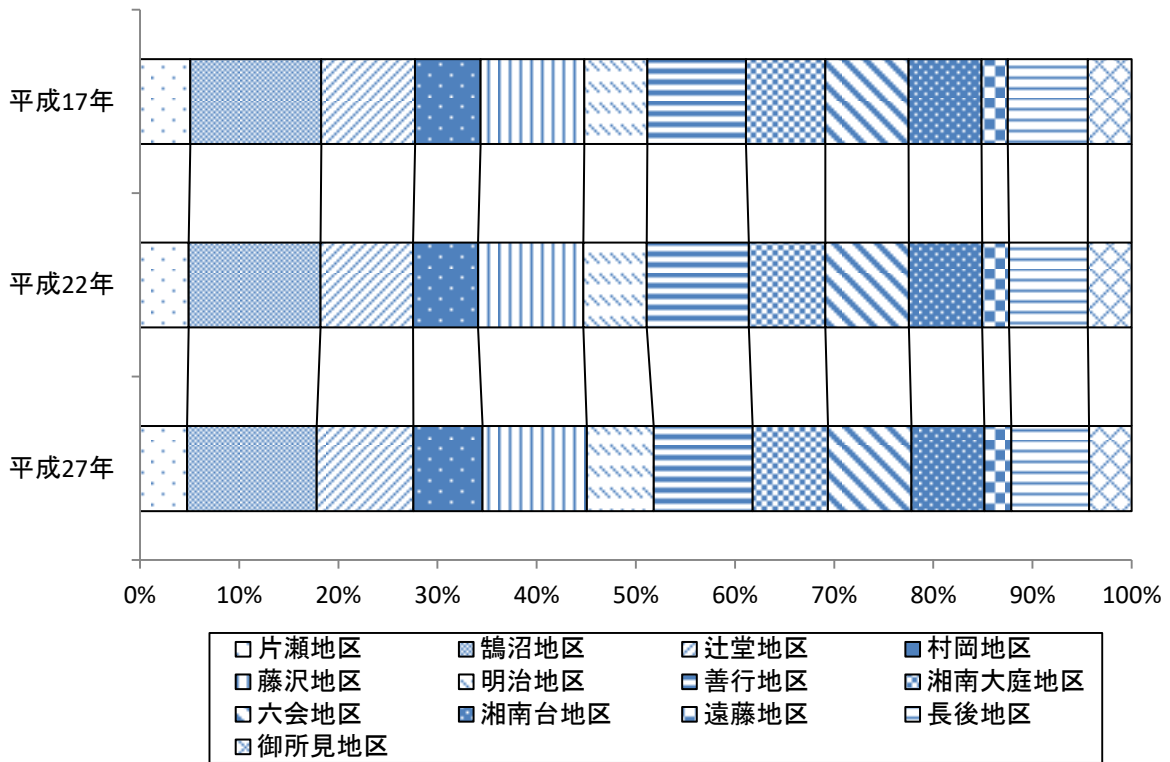
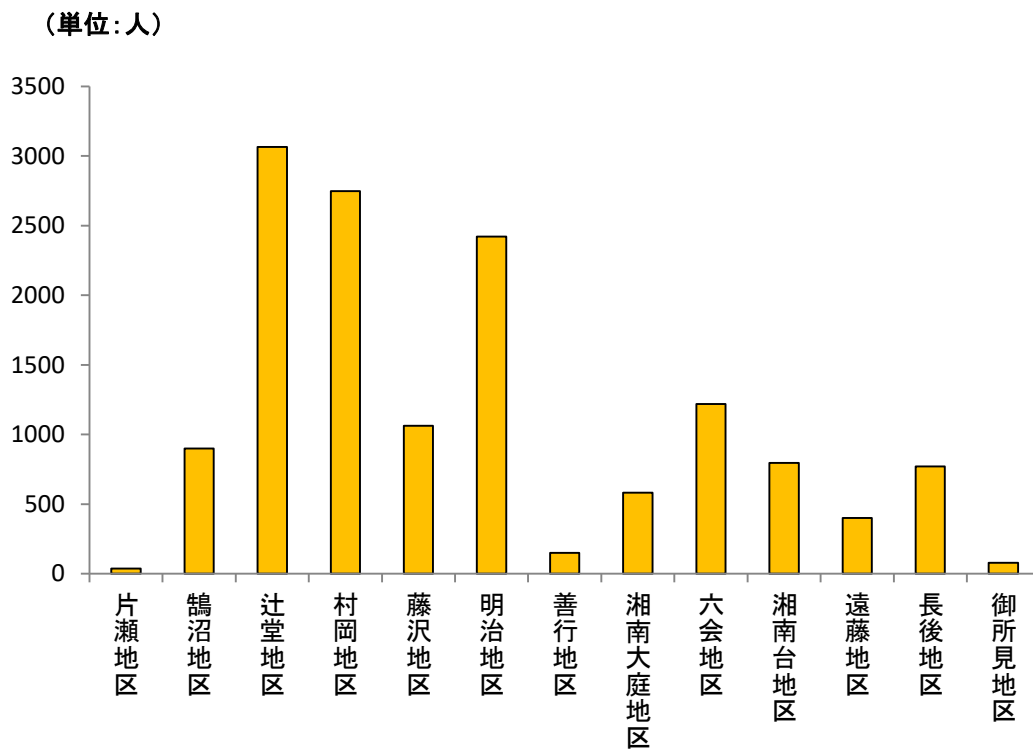
市全体の人口を男女別にみると、女性人口が男性人口を上回っていますが、人口性比を13地区別にみると、遠藤地区が110.7で一番高くなっています。一方で、人口性比が最も低いのは片瀬地区で90.3となっています。**図32参照**

年齢別人口を年齢構成指数で追ってみると、年少人口指数が全市平均（21.6）より高い値を示しているのが、村岡地区（24.6）、辻堂地区（24.3）など6地区あります。また、老年人口指数が全市平均（37.8）を上回っているのが、湘南大庭地区（49.5）、片瀬地区（46.2）など5地区です。

逆に下回っているのが、湘南台地区（26.4）、六会地区（31.0）など8地区です。

老年化指数（子どもの数を100としたときの高齢者の数）をみると、全市平均（175.6）を上回っているのは、片瀬地区（230.7）、御所見地区（224.0）など7地区です。**図33参照**

$$\text{年少人口} = \frac{\text{14歳以下人口}}{\text{15～64歳人口}} \times 100$$
$$\text{従属人口指数} = \frac{(\text{14歳以下人口}) + (\text{65歳以上人口})}{\text{15～64歳人口}} \times 100$$
$$\text{老年人口指数} = \frac{\text{65歳以上人口}}{\text{15～64歳人口}} \times 100$$
$$\text{老年化指数} = \frac{\text{65歳以上人口}}{\text{14歳以下人口}} \times 100$$

図32 13地区別人口ピラミッド

片瀬地区

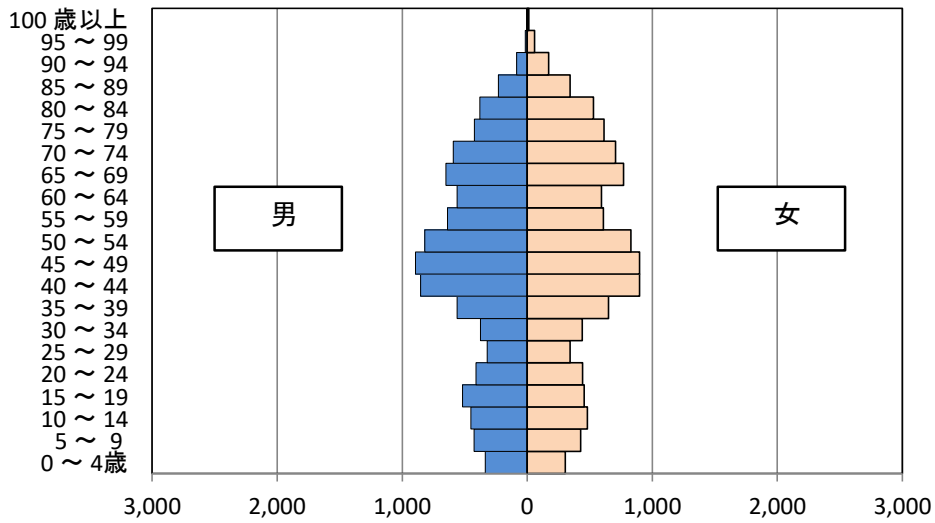

鶴沼地区

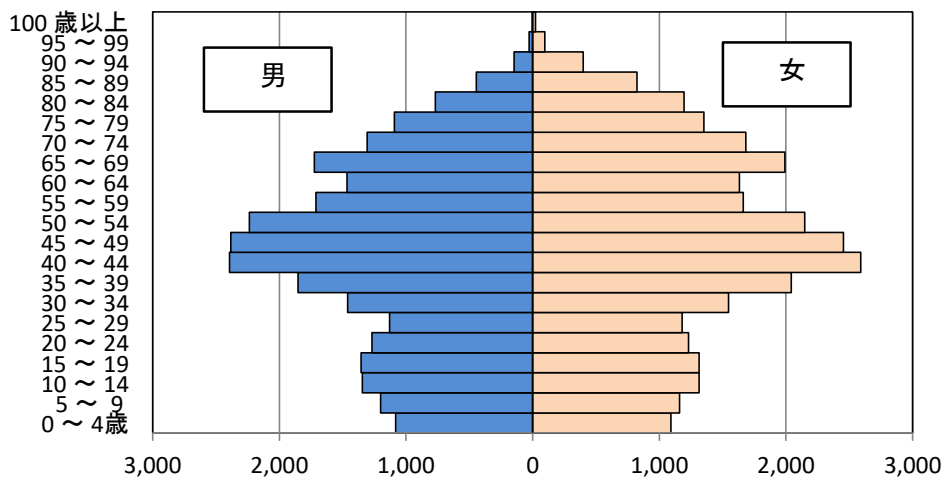

辻堂地区

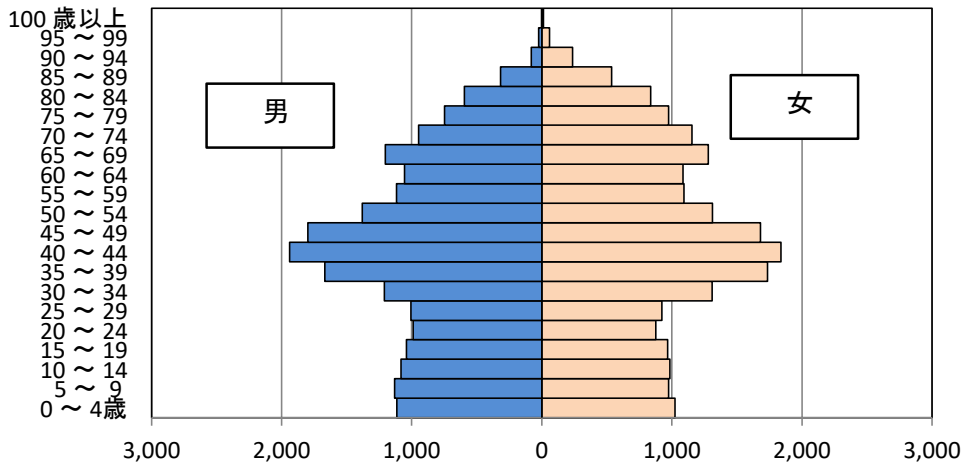

村岡地区

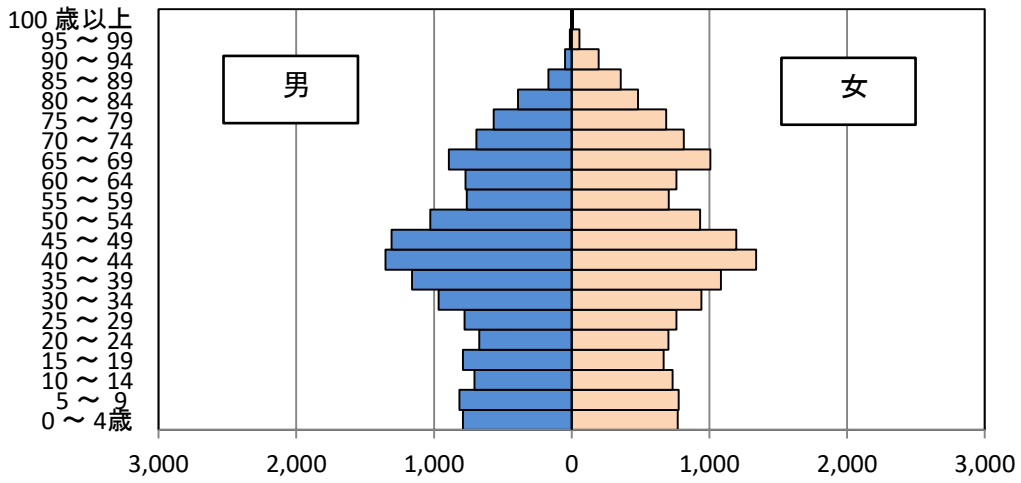

藤沢地区

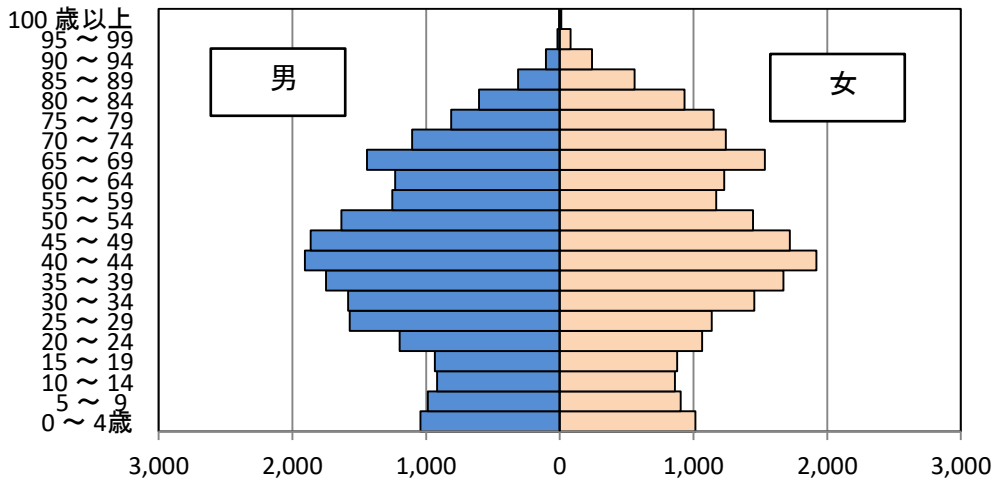

明治地区

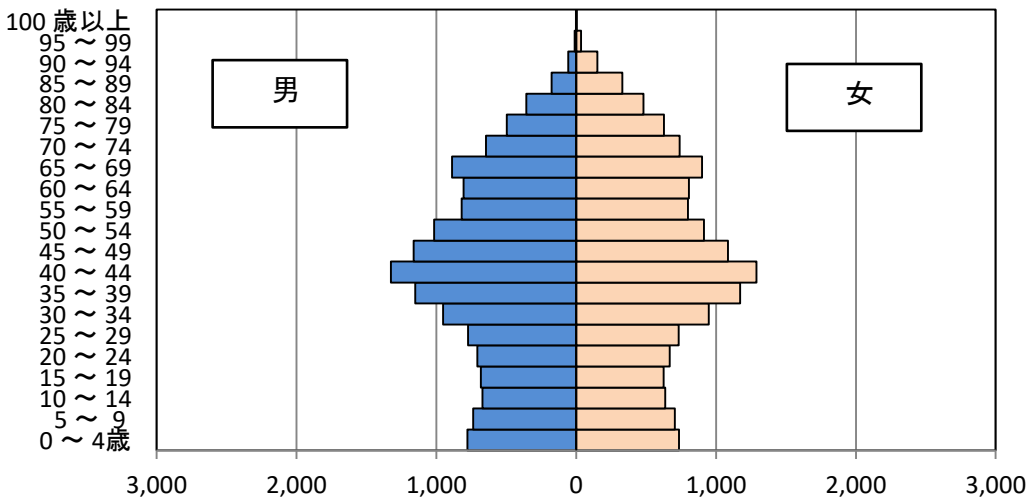

善行地区

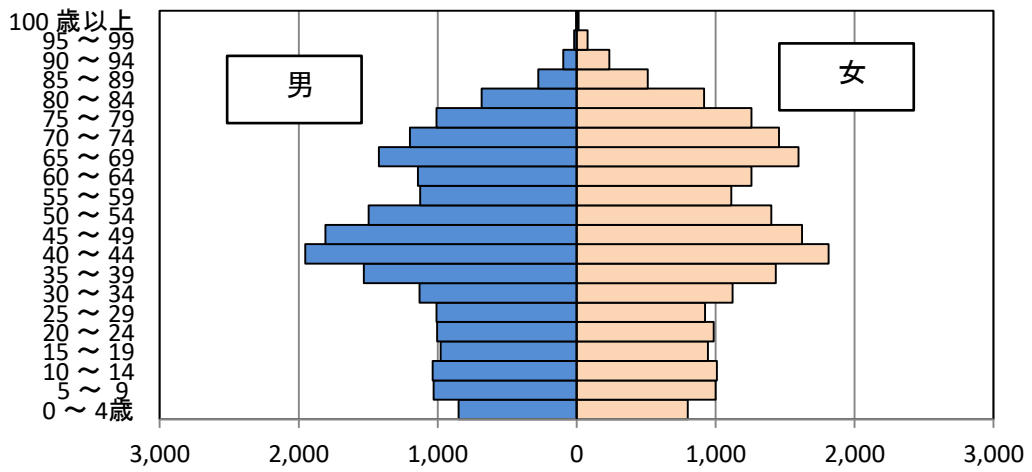

湘南大庭地区

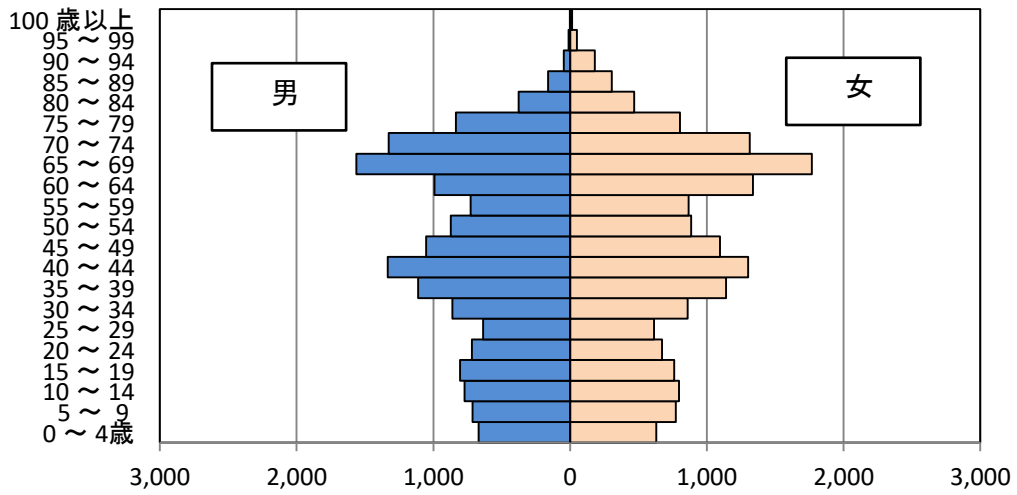

六会地区

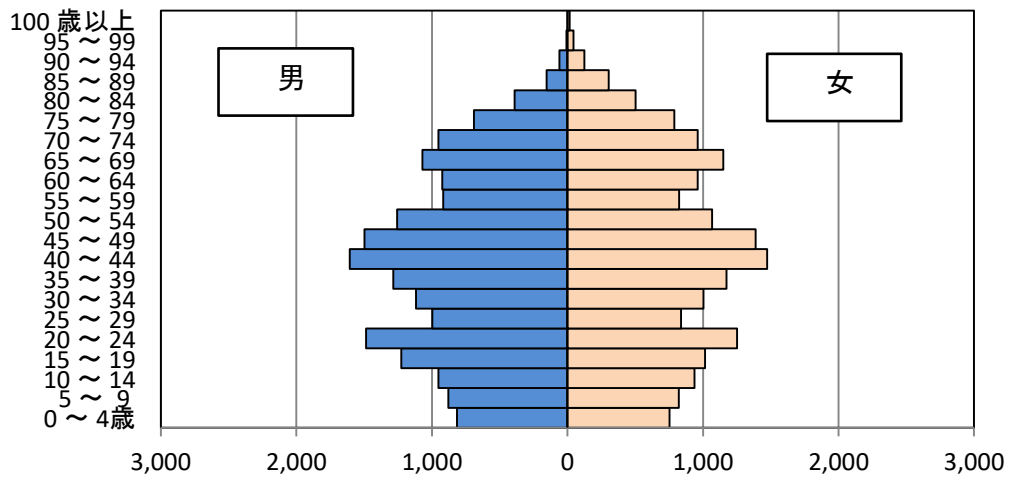

湘南台地区

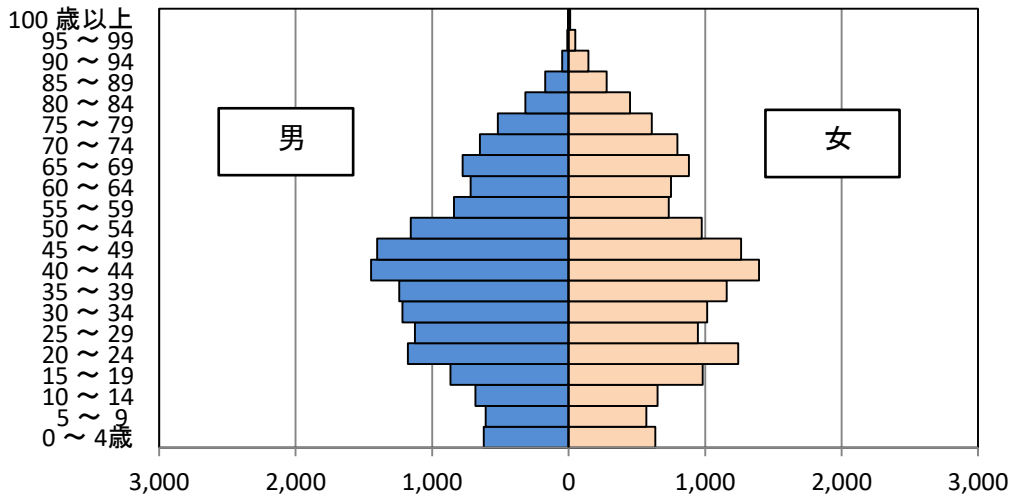

遠藤地区

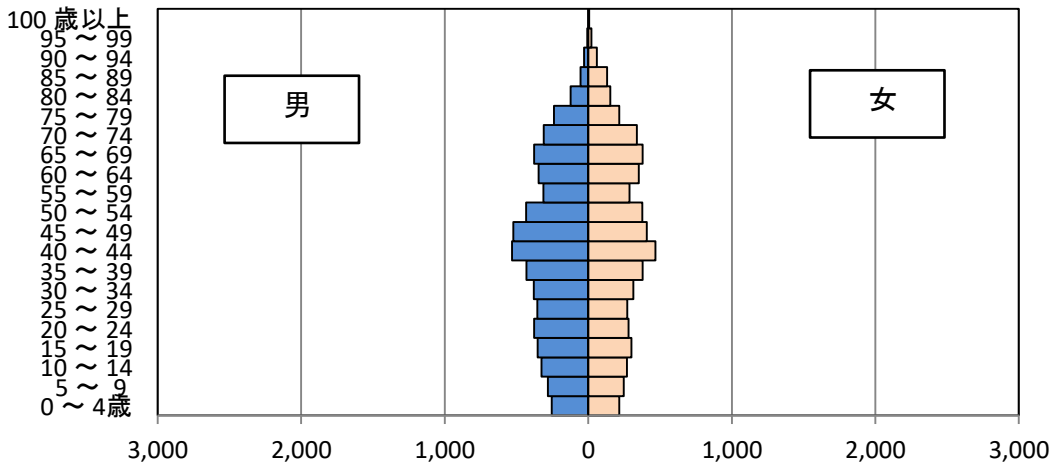

長後地区

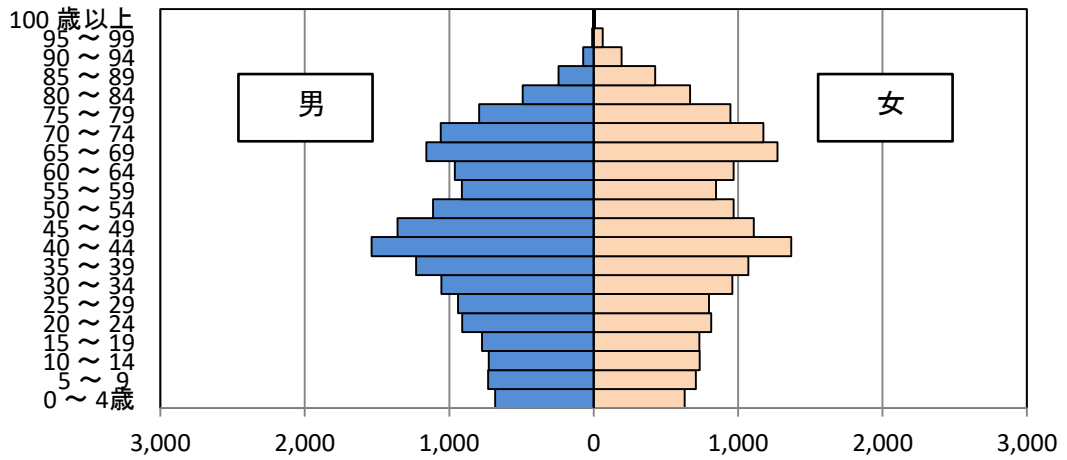

御所見地区



図33 13地区別年齢構成指数



(3) 世帯の状況

核家族世帯の割合が一番大きいのは湘南大庭地区（約73%）
 単独世帯の割合が大きいのは湘南台地区（約47%）

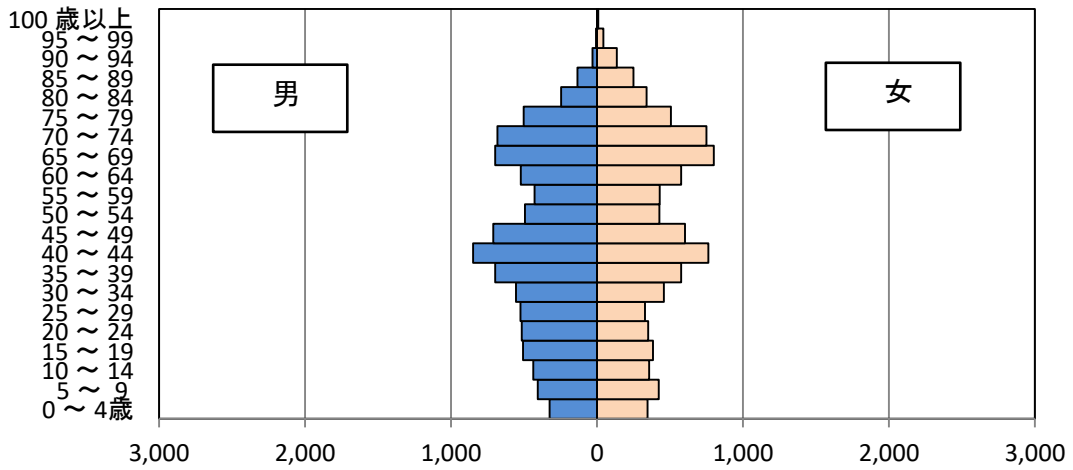
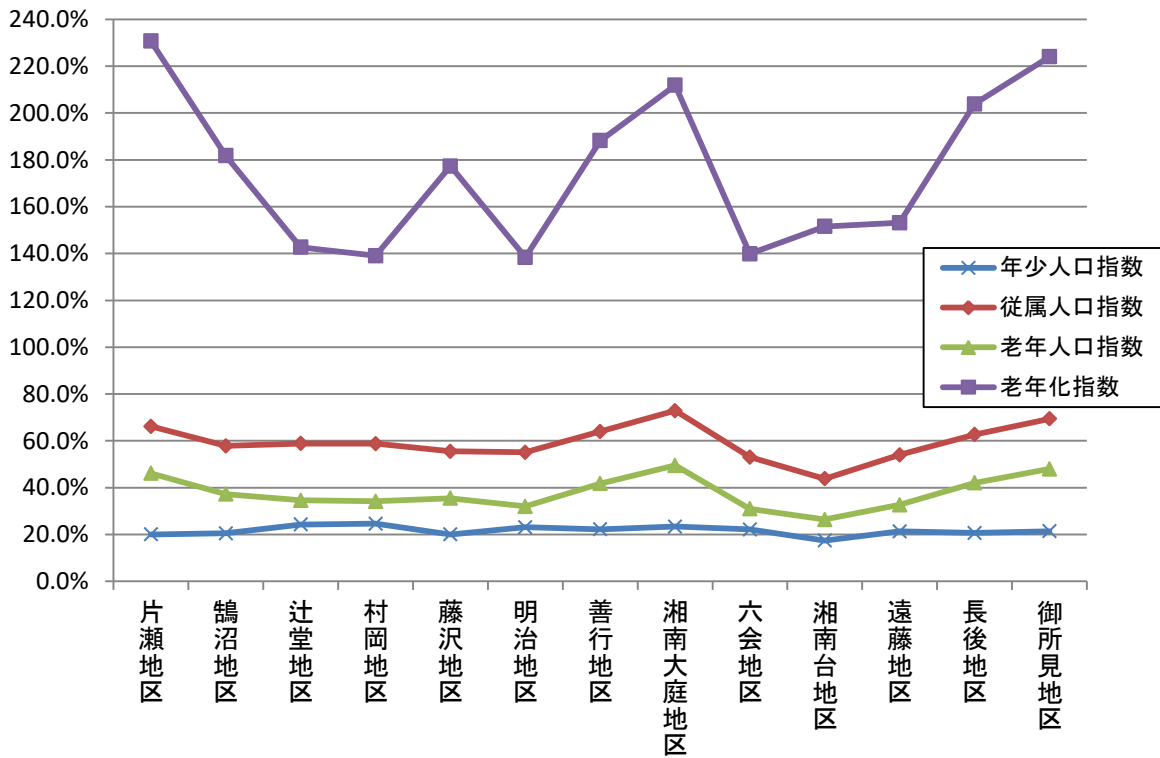
一般世帯数について家族類型別にみると、核家族世帯の割合が最も高いのが湘南大庭地区の72.8%で、次に村岡地区の65.9%、鶴沼地区の63.5%と続きます。

同様に、単独世帯の割合が最も高いのが湘南台地区の46.8%、次に藤沢地区の39.5%、六会地区の36.6%と続きます。 **図34参照**

また、世帯人員別にみると、年々進む世帯規模の縮小に伴い6人以上の大規模世帯は全市的にも減少してきています。（全体の1.1%） **図35参照**

13地区別1世帯当たり人員が最も少ない地区は、湘南台地区の2.1人です。 **図36参照**

図34 13地区別家族類型別一般世帯数



図35 13地区別世帯人員別一般世帯の構成



図36 13地区別1世帯当たり人員

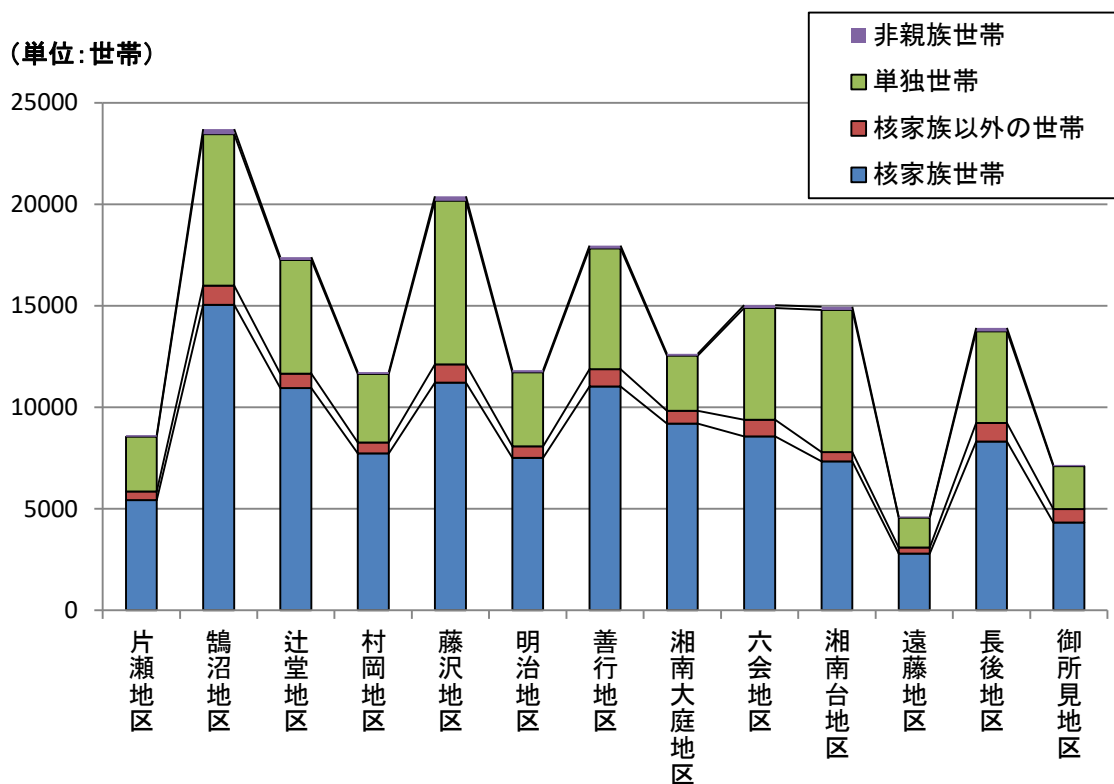

(4) 住宅の状況

持ち家比率が7割を超えているのは、片瀬地区
13地区中3地区で、6割以上の世帯が集合住宅に居住

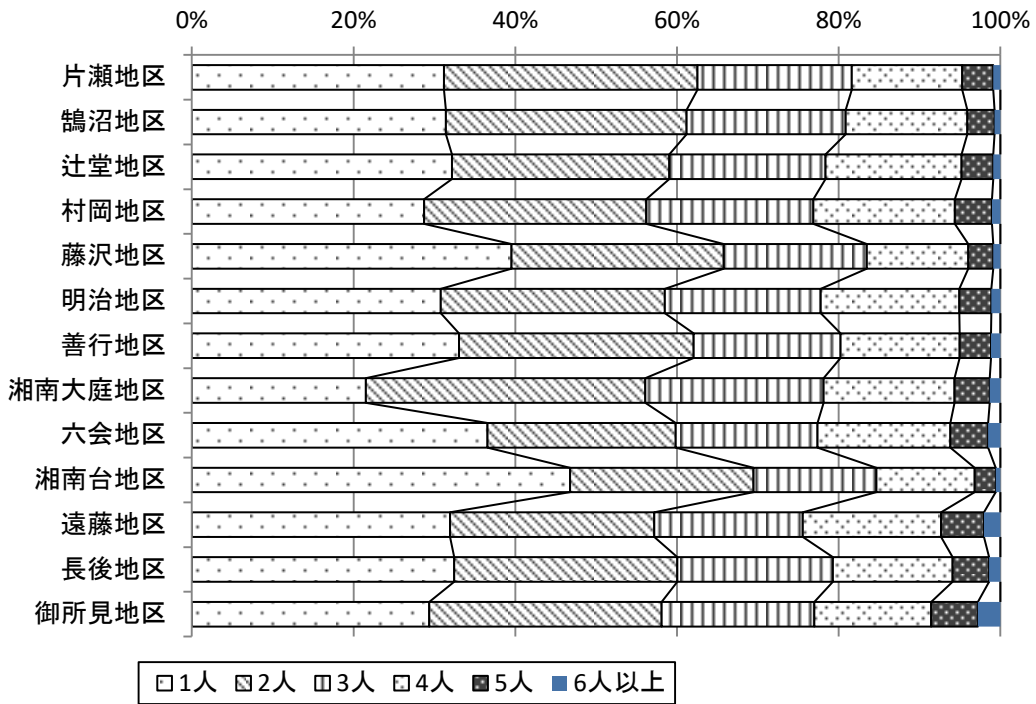
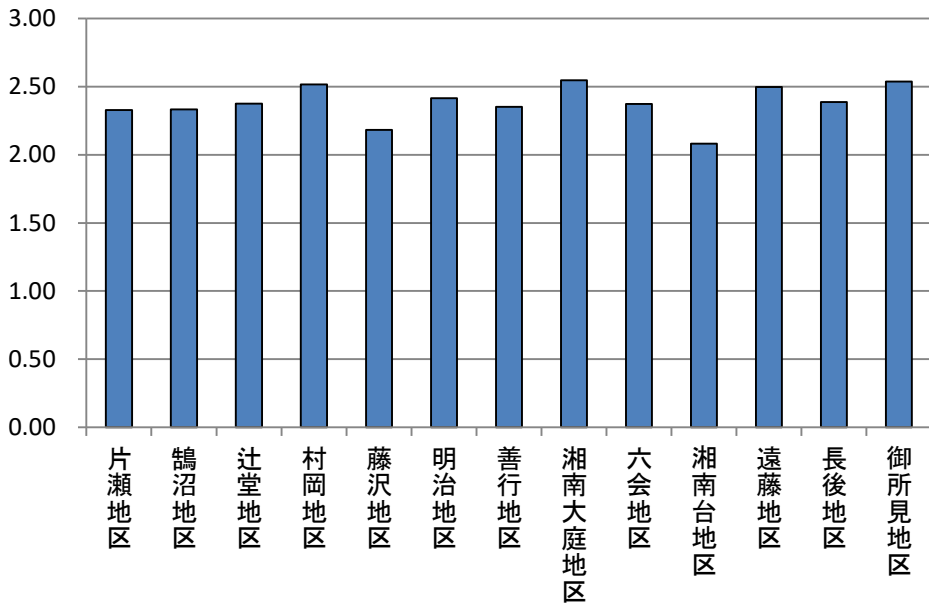
一般世帯の中で住宅に住んでいる世帯について、13地区別に居住状況を比較してみます。持ち家比率をみると、最も高いのが片瀬地区（77.0%）、次に御所見地区（69.6%）と続きます。最も低いのは湘南台地区（38.7%）です。

このことは、借家比率にも反映され、湘南台地区では、5割を超える53.1%の世帯が借家に住んでいます。一方、低いのは御所見地区（18.7%）、片瀬地区（20.6%）、湘南大庭地区（21.9%）と続きます。図37参照

住宅の建て方別に一戸建てか集合住宅（長屋建てと共同住宅）かの別をみると、一戸建てに住んでいる世帯が地区全体の60%を超えているのは、御所見地区（69.9%）、片瀬地区（60.1%）の2地区となっています。

集合住宅が60%を超えているのは、湘南台地区（77.0%）、湘南大庭地区（63.0%）、藤沢地区（61.8%）の3地区となっています。図38参照

図37 13地区別住宅の所有関係別割合



図38 13地区別住宅の建て方別一般世帯の割合



(5) 労働力状態と産業別就業者数

遠藤・湘南台地区で労働力率が高い
第1次産業就業者の約半数が、御所見・六会・善行地区に居住

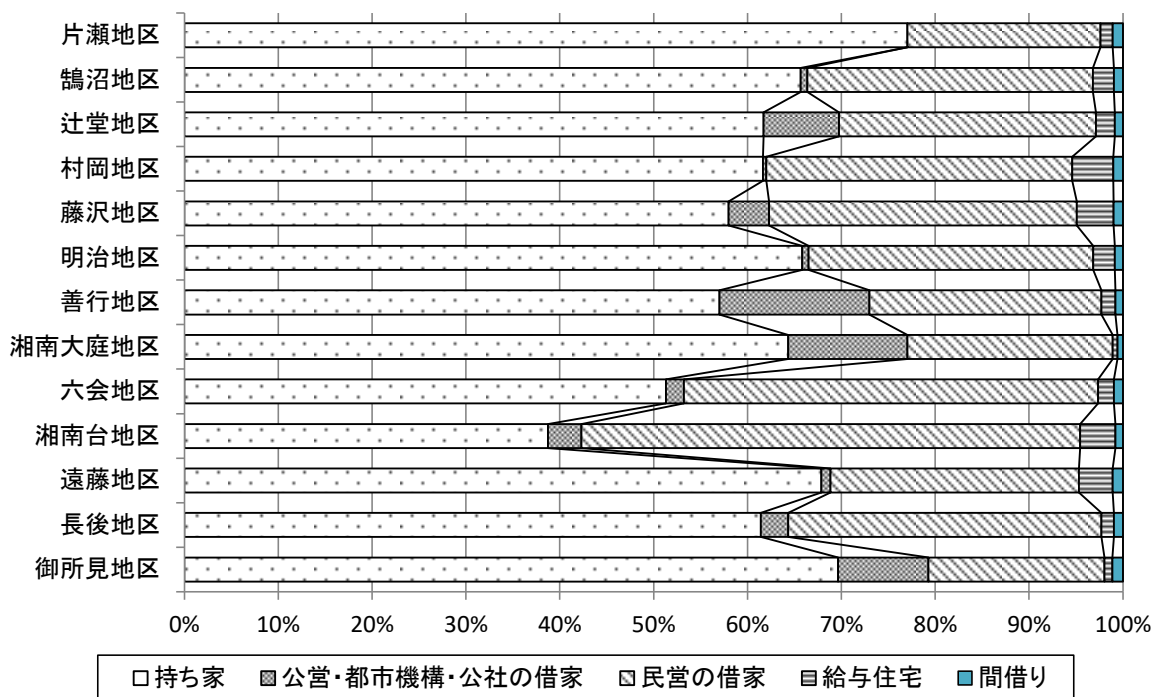
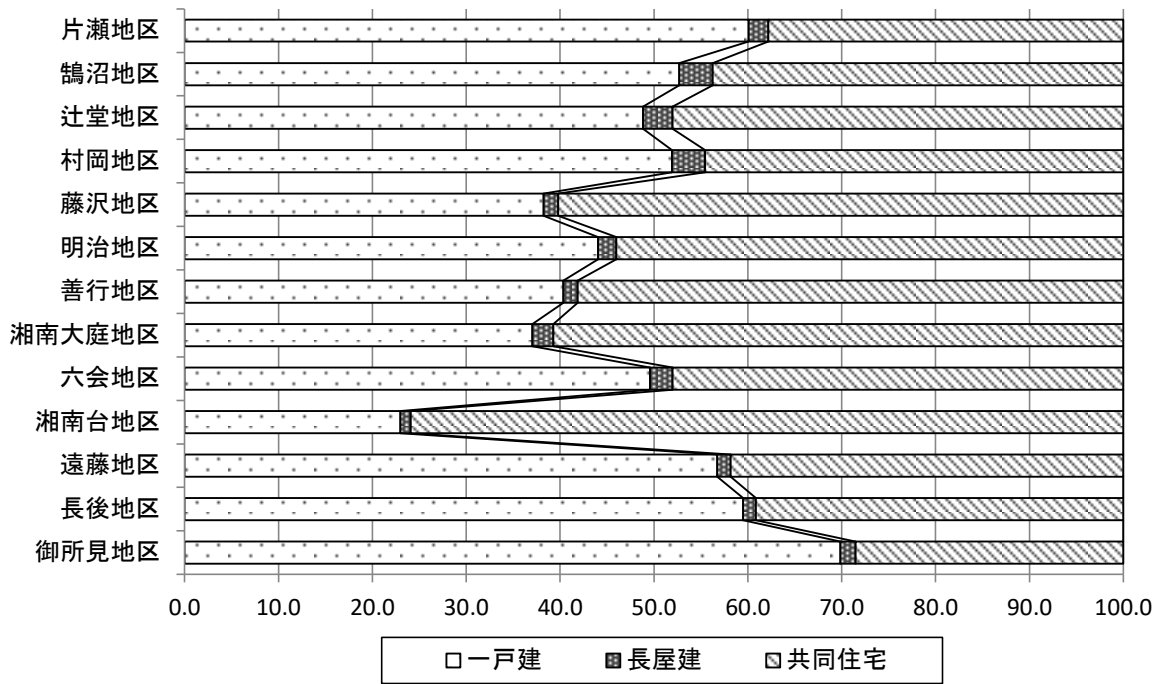
15歳以上人口に占める労働力人口の割合（労働力率）の藤沢市平均は60.0%（うち男性72.4%、女性48.2%）となっています。（ただし、労働力状態「不詳」を除く。）

13地区別労働力状態別15歳以上人口をみると、藤沢市平均を上回る地区は、遠藤地区（63.8%）、湘南台地区（63.1%）などの7地区です。逆に最も低い地区は、湘南大庭地区（55.9%）です。**図39参照**

これは、地区内での会社の寮の存在や高齢者の居住状況が影響しているものと思われます。

労働力人口から完全失業者を除いた「就業者」について産業3区分別に市全体に占める構成をみると、第1次産業就業者の比率が高い地区は、御所見地区（24.8%）、六会地区（15.2%）、善行地区（10.7%）の3地区で、市全体の約2分の1を占めています。第2次産業就業者の最も比率が高い地区は、藤沢地区（11.0%）です。また、第3次産業就業者の比率が高いのが鶴沼地区（14.0%）、藤沢地区（10.9%）です。**図40参照**

図39 13地区別労働力状態別15歳以上人口



図40 13地区別産業3区分の構成比



I 基本集計

人口等基本集計

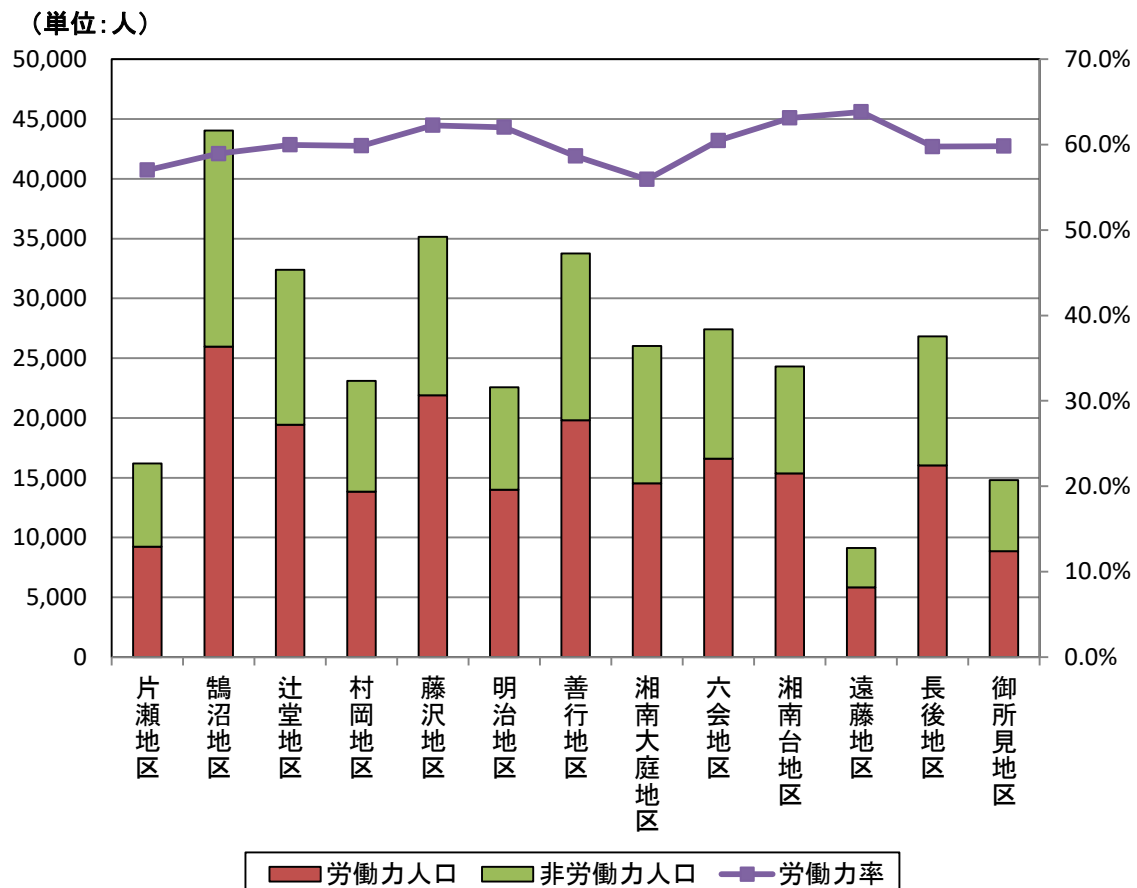
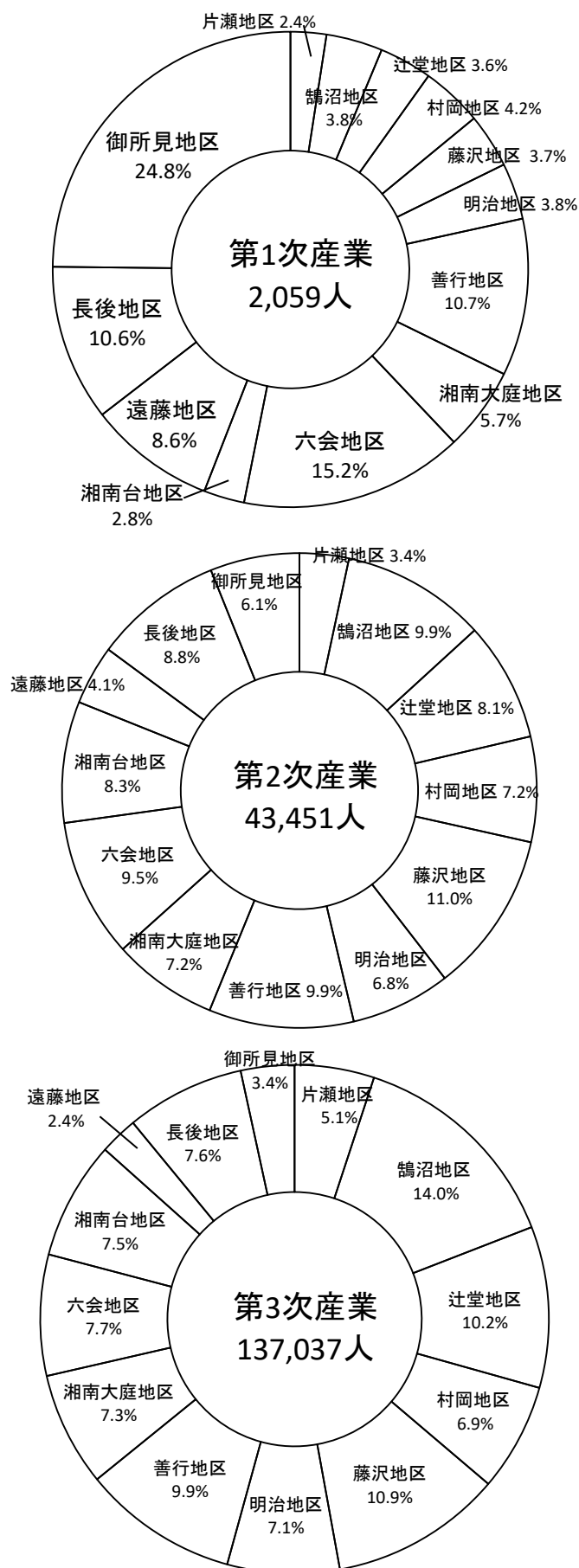
第1表 人口と世帯数の推移

	世帯数	人 口			前回調査に対する増加			一世帯当 たり人員	人口密度 (/km ²)
		総 数	男	女	増加世帯	増加人口	増加人口率		
大正 9年10月1日	6,072	35,057	17,563	17,494	—	—	—	5.8	504
14年10月1日	7,332	40,183	20,257	19,926	1,260	5,126	14.6	5.5	578
昭和 5年10月1日	8,025	45,133	22,650	22,483	693	4,950	12.3	5.6	649
10年10月1日	9,186	50,798	25,141	25,657	1,161	5,665	12.6	5.5	731
15年10月1日	11,126	59,277	29,500	29,777	1,940	8,479	16.7	5.3	853
22年10月1日	…	90,971	…	…	…	31,694	53.5	…	1,309
25年10月1日	19,800	96,878	47,704	49,174	…	5,907	6.5	4.9	1,394
30年10月1日	22,694	109,101	53,567	55,534	2,894	12,223	12.6	4.8	1,570
35年10月1日	28,089	124,601	61,058	63,543	5,395	15,500	14.2	4.4	1,793
40年10月1日	43,908	175,183	88,314	86,869	15,819	50,582	40.6	4.0	2,520
45年10月1日	62,169	228,978	116,298	112,680	18,261	53,795	30.7	3.7	3,294
50年10年1日	77,281	265,975	134,919	131,056	15,112	36,997	16.2	3.4	3,826
55年10月1日	96,757	300,248	152,281	147,967	19,476	34,273	12.9	3.1	4,319
60年10月1日	108,775	328,387	167,306	161,081	12,018	28,139	9.4	3.0	4,724
平成 2年10月1日	124,261	350,330	178,914	171,416	15,486	21,943	6.7	2.8	5,040
7年10月1日	137,993	368,651	186,962	181,689	13,732	18,321	5.2	2.7	5,304
12年10月1日	148,455	379,185	190,927	188,258	10,462	10,534	2.9	2.6	5,455
17年10月1日	161,232	396,014	198,365	197,649	12,777	16,829	4.4	2.5	5,697
22年10月1日	171,981	409,657	203,778	205,879	10,749	13,643	3.4	2.4	5,893
27年10月1日	180,170	423,894	210,032	213,862	8,189	14,237	3.5	2.4	6,093

- (注) 1 昭和55年以降の世帯数が昭和50年以前に比べて大きく増加しているのは、世帯のとらえ方が変更され、会社の独身寮の単身者を1人1世帯と数えるようになったため。
 2 世帯数と人口は現在の市域に組み替えたもの、人口密度は平成22年までは69.51km²で算出したが、2014年10月1日付改訂改訂（国土交通省国土地理院公表の面積）により、平成27年以降は69.57km²で算出している。

第2表 市街化区域及び市街化調整区域内における人口と世帯数

区 分	平成27年			平成22年			平成17年		
	実 数	構成比	対前回増加数	実 数	構成比	対前回増加数	実数	構成比	対前回増加数
市 全 域									
世 帯 数	180,170	100.0	8,189	171,981	100.0	10,749	161,232	100.0	12,777
人 口 総 数	423,894	100.0	14,237	409,657	100.0	13,643	396,014	100.0	16,829
男	210,032	100.0	6,254	203,778	100.0	5,413	198,365	100.0	7,438
女	213,862	100.0	7,983	205,879	100.0	8,230	197,649	100.0	9,391
人 口 密 度	6,093	—	—	5,893	—	—	5,697	—	—
市 街 化 区 域									
世 帯 数	173,135	96.1	8,159	164,976	95.9	10,383	154,593	95.9	12,527
人 口 総 数	403,436	95.2	14,523	388,913	94.9	13,391	375,522	94.8	16,498
男	199,950	95.2	6,504	193,446	94.9	5,340	188,106	94.8	7,411
女	203,486	95.1	8,019	195,467	94.9	8,051	187,416	94.8	9,087
人 口 密 度	8,486	—	—	8,299	—	—	8,014	—	—
市 街 化 調 整 区 域									
世 帯 数	7,035	3.9	30	7,005	4.1	366	6,639	4.1	301
人 口 総 数	20,458	4.8	△ 286	20,744	5.1	252	20,492	5.2	331
男	10,082	4.8	△ 250	10,332	5.1	73	10,259	5.2	27
女	10,376	4.9	△ 36	10,412	5.1	179	10,233	5.2	304
人 口 密 度	929	—	—	916	—	—	905	—	—

- (注) 人口密度は次の面積により算出した。
 平成27年—市全域69.57km² 市街化区域47.54km² 市街化調整区域22.03km²
 平成22年—市全域69.51km² 市街化区域46.86km² 市街化調整区域22.65km²
 平成17年—市全域69.51km² 市街化区域46.86km² 市街化調整区域22.65km²

第3表 人口，人口増減，面積及び人口密度

年次・地区	人口			面積(b) (km ²) 1)	人口密度 (a) / (b) (1km ² 当たり)
	実数(a)	人口増減			
		増加数	増加率(%)		
平成27年 総数	423,894	14,237	3.5	69.57	6,093.1
人口集中地区総数	397,519	14,445	3.8	46.17	8,609.9
I	258,232	10,482	4.2	28.78	8,972.6
II	139,287	3,963	2.9	17.39	8,009.6
平成22年 総数	409,657	13,643	3.4	69.51	5,893.5
人口集中地区総数	383,074	13,545	3.7	46.29	8,275.5
I	247,750	9,467	4.0	28.78	8,608.4
II	135,324	4,078	3.1	17.51	7,728.4
平成17年 総数	396,014	16,829	4.4	69.51	5,697.2
人口集中地区総数	369,529	15,006	4.2	46.14	8,008.9
I	238,283	8,659	3.8	28.78	8,279.5
II	131,246	6,347	5.1	17.36	7,560.3

1) 国土交通省国土地理院「平成27年全国都道府県市区町村別面積調」による。

第4表 世帯の種類（2区分）別世帯数

年次	世帯数		
	総数 1)	一般世帯	施設等の世帯
平成27年	180,170	179,957	213
平成22年	171,981	171,818	100
平成17年	161,232	161,122	103

1) 世帯の種類「不詳」を含む。

第5表 年齢（各歳），男女別人口，年齢別割合，平均年齢及び年齢中位数（総数）

年齢（各歳）	平成27年			平成22年		
	総数	男	女	総数	男	女
総数	423,894	210,032	213,862	409,657	203,778	205,879
0～4歳	18,309	9,361	8,948	18,332	9,335	8,997
0	3,499	1,741	1,758	3,630	1,823	1,807
1	3,514	1,859	1,655	3,605	1,855	1,750
2	3,698	1,867	1,831	3,686	1,881	1,805
3	3,724	1,921	1,803	3,776	1,942	1,834
4	3,874	1,973	1,901	3,635	1,834	1,801
5～9歳	19,437	9,944	9,493	19,077	9,630	9,447
5	3,845	1,939	1,906	3,697	1,834	1,863
6	3,950	2,044	1,906	3,851	1,963	1,888
7	3,921	2,005	1,916	3,879	1,946	1,933
8	3,940	2,007	1,933	3,843	1,987	1,856
9	3,781	1,949	1,832	3,807	1,900	1,907
10～14歳	19,869	10,105	9,764	19,224	9,947	9,277
10	3,903	1,962	1,941	3,884	2,006	1,878
11	3,996	2,038	1,958	3,832	1,992	1,840
12	4,025	2,040	1,985	3,881	1,973	1,908
13	3,998	2,071	1,927	3,858	2,005	1,853
14	3,947	1,994	1,953	3,769	1,971	1,798
15～19歳	20,853	10,823	10,030	19,729	10,070	9,659
15	3,998	2,075	1,923	3,788	1,901	1,887
16	3,945	2,040	1,905	3,826	1,942	1,884
17	3,926	2,000	1,926	3,617	1,800	1,817
18	4,364	2,268	2,096	4,037	2,108	1,929
19	4,620	2,440	2,180	4,461	2,319	2,142
20～24歳	22,013	11,428	10,585	22,704	12,130	10,574
20	4,647	2,388	2,259	4,794	2,515	2,279
21	4,647	2,421	2,226	4,697	2,471	2,226
22	4,454	2,303	2,151	4,539	2,477	2,062
23	4,156	2,173	1,983	4,338	2,356	1,982
24	4,109	2,143	1,966	4,336	2,311	2,025
25～29歳	20,962	11,168	9,794	24,558	12,990	11,568
25	4,135	2,184	1,951	4,749	2,522	2,227
26	4,095	2,201	1,894	4,885	2,565	2,320
27	4,110	2,218	1,892	4,820	2,591	2,229
28	4,347	2,328	2,019	5,079	2,673	2,406
29	4,275	2,237	2,038	5,025	2,639	2,386
30～34歳	25,235	12,860	12,375	29,294	15,088	14,206
30	4,602	2,377	2,225	5,357	2,761	2,596
31	4,992	2,484	2,508	5,536	2,843	2,693
32	5,060	2,647	2,413	5,846	3,001	2,845
33	5,256	2,661	2,595	6,163	3,187	2,976
34	5,325	2,691	2,634	6,392	3,296	3,096
35～39歳	30,953	15,670	15,283	36,443	18,569	17,874
35	5,640	2,863	2,777	6,884	3,550	3,334
36	6,042	3,035	3,007	7,207	3,658	3,549
37	6,150	3,140	3,010	7,557	3,860	3,697
38	6,425	3,296	3,129	7,412	3,797	3,615
39	6,696	3,336	3,360	7,383	3,704	3,679
40～44歳	37,482	19,028	18,454	33,671	17,424	16,247
40	6,901	3,499	3,402	7,093	3,650	3,443
41	7,456	3,807	3,649	7,016	3,614	3,402
42	7,956	4,023	3,933	7,162	3,660	3,502
43	7,547	3,820	3,727	6,930	3,667	3,263
44	7,622	3,879	3,743	5,470	2,833	2,637
45～49歳	34,280	17,759	16,521	28,600	14,976	13,624
45	7,304	3,727	3,577	6,491	3,466	3,025
46	7,235	3,749	3,486	6,058	3,127	2,931
47	7,207	3,684	3,523	5,671	2,985	2,686
48	7,045	3,745	3,300	5,260	2,756	2,504
49	5,489	2,854	2,635	5,120	2,642	2,478
50～54歳	28,609	14,928	13,681	22,772	11,625	11,147
50	6,463	3,435	3,028	4,906	2,559	2,347
51	6,063	3,110	2,953	4,736	2,471	2,265
52	5,702	2,977	2,725	4,546	2,316	2,230
53	5,266	2,774	2,492	4,222	2,132	2,090
54	5,115	2,632	2,483	4,362	2,147	2,215
55～59歳	22,706	11,565	11,141	24,164	11,799	12,365
55	4,904	2,529	2,375	4,545	2,286	2,259
56	4,701	2,456	2,245	4,427	2,193	2,234
57	4,558	2,315	2,243	4,701	2,267	2,434
58	4,169	2,077	2,092	5,055	2,449	2,606
59	4,374	2,188	2,186	5,436	2,604	2,832

年齢(各歳)	平成27年			平成22年		
	総数	男	女	総数	男	女
60～64歳	23,800	11,492	12,308	29,774	14,330	15,444
60	4,396	2,172	2,224	5,939	2,840	3,099
61	4,396	2,178	2,218	6,534	3,160	3,374
62	4,652	2,223	2,429	6,589	3,125	3,464
63	4,995	2,399	2,596	6,505	3,139	3,366
64	5,361	2,520	2,841	4,207	2,066	2,141
65～69歳	29,191	13,865	15,326	25,626	12,256	13,370
65	5,842	2,778	3,064	4,584	2,211	2,373
66	6,419	3,037	3,382	5,431	2,595	2,836
67	6,449	3,034	3,415	5,204	2,494	2,710
68	6,328	3,001	3,327	5,339	2,540	2,799
69	4,153	2,015	2,138	5,068	2,416	2,652
70～74歳	24,599	11,467	13,132	20,538	9,616	10,922
70	4,361	2,059	2,302	4,465	2,102	2,363
71	5,245	2,436	2,809	3,776	1,808	1,968
72	4,969	2,305	2,664	4,163	1,923	2,240
73	5,133	2,393	2,740	4,150	1,976	2,174
74	4,891	2,274	2,617	3,984	1,807	2,177
75～79歳	19,258	8,727	10,531	15,725	7,128	8,597
75	4,275	1,983	2,292	3,692	1,711	1,981
76	3,556	1,639	1,917	3,299	1,560	1,739
77	3,894	1,721	2,173	3,102	1,387	1,715
78	3,826	1,761	2,065	2,939	1,358	1,581
79	3,707	1,623	2,084	2,693	1,112	1,581
80～84歳	13,683	5,728	7,955	10,421	4,220	6,201
80	3,291	1,426	1,865	2,453	1,027	1,426
81	2,895	1,285	1,610	2,213	925	1,288
82	2,702	1,118	1,584	2,109	839	1,270
83	2,539	1,075	1,464	1,921	775	1,146
84	2,256	824	1,432	1,725	654	1,071
85～89歳	7,997	2,845	5,152	5,700	1,869	3,831
85	1,983	742	1,241	1,556	572	984
86	1,767	658	1,109	1,245	416	829
87	1,640	552	1,088	1,133	367	766
88	1,390	506	884	947	296	651
89	1,217	387	830	819	218	601
90～94歳	3,377	908	2,469	2,421	606	1,815
90	1,037	329	708	715	182	533
91	741	193	548	529	135	394
92	674	167	507	485	120	365
93	503	131	372	388	104	284
94	422	88	334	304	65	239
95～99歳	917	182	735	772	145	627
95	315	70	245	248	50	198
96	212	36	176	201	38	163
97	168	38	130	151	32	119
98	150	27	123	102	16	86
99	72	11	61	70	9	61
100歳以上	173	22	151	107	21	86
不詳	191	157	34	5	4	1
(再掲)						
15歳未満	57,615	29,410	28,205	55,751	28,357	27,394
15～64歳	266,893	136,721	130,172	274,838	141,107	133,731
65歳以上	99,195	43,744	55,451	65,408	28,886	36,522
75歳以上	45,405	18,412	26,993	26,488	10,211	16,277
85歳以上	12,464	3,957	8,507	6,657	1,911	4,746
年齢別割合(%)						
15歳未満	13.6	14.0	13.2	14.1	14.3	13.9
15～64歳	63.0	65.1	60.9	69.4	71.1	67.7
65歳以上	23.4	20.8	25.9	16.5	14.6	18.5
75歳以上	10.7	8.8	12.6	6.7	5.1	8.2
85歳以上	2.9	1.9	4.0	1.7	1.0	2.4
平均年齢	44.5	43.2	45.8	41.4	40.3	42.6
年齢中位数	44.6	43.6	45.6	40.3	39.4	41.4

第6表 年齢（各歳），男女別人口，年齢別割合，平均年齢及び年齢中位数（日本人）

年齢（各歳）	総数	男	女	年齢（各歳）	総数	男	女
総数	415,045	205,322	209,723	60～64歳	23,327	11,250	12,077
0～4歳	18,151	9,282	8,869	60	4,293	2,122	2,171
0	3,465	1,724	1,741	61	4,286	2,113	2,173
1	3,483	1,842	1,641	62	4,557	2,179	2,378
2	3,674	1,861	1,813	63	4,894	2,352	2,542
3	3,682	1,896	1,786	64	5,297	2,484	2,813
4	3,847	1,959	1,888	65～69歳	28,770	13,641	15,129
5～9歳	19,271	9,860	9,411	65	5,745	2,725	3,020
5	3,814	1,926	1,888	66	6,338	2,991	3,347
6	3,914	2,022	1,892	67	6,359	2,987	3,372
7	3,889	1,990	1,899	68	6,260	2,970	3,290
8	3,905	1,988	1,917	69	4,068	1,968	2,100
9	3,749	1,934	1,815	70～74歳	24,264	11,279	12,985
10～14歳	19,724	10,034	9,690	70	4,306	2,030	2,276
10	3,859	1,941	1,918	71	5,167	2,393	2,774
11	3,971	2,027	1,944	72	4,908	2,270	2,638
12	3,996	2,025	1,971	73	5,053	2,346	2,707
13	3,969	2,053	1,916	74	4,830	2,240	2,590
14	3,929	1,988	1,941	75～79歳	18,907	8,536	10,371
15～19歳	20,444	10,612	9,832	75	4,186	1,935	2,251
15	3,959	2,054	1,905	76	3,503	1,611	1,892
16	3,921	2,032	1,889	77	3,819	1,676	2,143
17	3,886	1,980	1,906	78	3,780	1,736	2,044
18	4,214	2,189	2,025	79	3,619	1,578	2,041
19	4,464	2,357	2,107	80～84歳	13,618	5,695	7,923
20～24歳	21,116	10,934	10,182	80	3,250	1,402	1,848
20	4,431	2,276	2,155	81	2,887	1,282	1,605
21	4,482	2,318	2,164	82	2,697	1,117	1,580
22	4,262	2,208	2,054	83	2,534	1,074	1,460
23	4,009	2,087	1,922	84	2,250	820	1,430
24	3,932	2,045	1,887	85～89歳	7,978	2,835	5,143
25～29歳	20,171	10,725	9,446	85	1,977	738	1,239
25	3,993	2,098	1,895	86	1,764	656	1,108
26	3,907	2,095	1,812	87	1,635	551	1,084
27	3,976	2,132	1,844	88	1,389	506	883
28	4,158	2,233	1,925	89	1,213	384	829
29	4,137	2,167	1,970	90～94歳	3,371	907	2,464
30～34歳	24,346	12,385	11,961	90	1,034	329	705
30	4,411	2,263	2,148	91	740	193	547
31	4,843	2,422	2,421	92	673	166	507
32	4,856	2,532	2,324	93	502	131	371
33	5,100	2,579	2,521	94	422	88	334
34	5,136	2,589	2,547	95～99歳	916	182	734
35～39歳	30,090	15,213	14,877	95	315	70	245
35	5,488	2,784	2,704	96	212	36	176
36	5,811	2,910	2,901	97	168	38	130
37	6,009	3,062	2,947	98	149	27	122
38	6,234	3,202	3,032	99	72	11	61
39	6,548	3,255	3,293	100歳以上	173	22	151
40～44歳	36,666	18,611	18,055	不詳	157	139	18
40	6,742	3,417	3,325	(再掲)			
41	7,317	3,731	3,586	15歳未満	57,146	29,176	27,970
42	7,770	3,940	3,830	15～64歳	259,745	132,910	126,835
43	7,384	3,736	3,648	65歳以上	97,997	43,097	54,900
44	7,453	3,787	3,666	75歳以上	44,963	18,177	26,786
45～49歳	33,564	17,382	16,182	85歳以上	12,438	3,946	8,492
45	7,164	3,663	3,501	年齢別割合(%)			
46	7,074	3,669	3,405	15歳未満	13.8	14.2	13.3
47	7,057	3,599	3,458	15～64歳	62.6	64.8	60.5
48	6,914	3,672	3,242	65歳以上	23.6	21.0	26.2
49	5,355	2,779	2,576	75歳以上	10.8	8.9	12.8
50～54歳	27,911	14,558	13,353	85歳以上	3.0	1.9	4.0
50	6,306	3,345	2,961	平均年齢	44.6	43.2	45.9
51	5,927	3,037	2,890	年齢中位数	44.7	43.7	45.7
52	5,543	2,890	2,653				
53	5,140	2,716	2,424				
54	4,995	2,570	2,425				
55～59歳	22,110	11,240	10,870				
55	4,782	2,462	2,320				
56	4,583	2,384	2,199				
57	4,429	2,254	2,175				
58	4,060	2,018	2,042				
59	4,256	2,122	2,134				

第7表 配偶関係(4区分), 年齢(各歳), 男女別15歳以上人口及び平均年齢(総数)

年次 年齢 (各歳)	平成27年		平成22年						平成22年					
	総数(1)	総数	男						男					
			総数(1)	未婚	有配偶	死別	離別	不詳	総数(2)	未婚	有配偶	死別	離別	
総数	366,088	353,019	180,465	59,248	105,483	4,455	5,840	5,439	174,862	60,537	102,578	4,050	5,254	
15~19歳	20,853	19,729	10,823	10,677	23	2	1	120	10,070	10,025	18	1	0	
15	3,998	3,788	2,075	2,075	-	-	-	-	1,901	1,901	-	-	-	
16	3,945	3,826	2,040	2,039	1	-	-	-	1,942	1,941	-	-	-	
17	3,926	3,617	2,000	1,994	-	-	-	6	1,800	1,798	1	-	-	
18	4,364	4,037	2,268	2,217	7	-	-	44	2,108	2,098	7	-	-	
19	4,620	4,461	2,440	2,352	15	2	1	70	2,319	2,287	10	1	-	
20~24歳	22,013	22,704	11,428	10,562	333	2	14	517	12,130	11,459	436	2	14	
20	4,647	4,794	2,388	2,273	24	-	4	87	2,515	2,455	30	-	1	
21	4,647	4,697	2,421	2,294	31	1	1	94	2,471	2,384	45	-	-	
22	4,454	4,539	2,303	2,134	48	-	2	119	2,477	2,355	80	2	2	
23	4,156	4,338	2,173	1,974	88	1	3	107	2,356	2,194	110	-	7	
24	4,109	4,336	2,143	1,887	142	-	4	110	2,311	2,071	171	-	4	
25~29歳	20,962	24,558	11,168	8,168	2,274	3	74	649	12,990	9,830	2,776	3	81	
25	4,135	4,749	2,184	1,819	222	1	6	136	2,522	2,165	273	1	7	
26	4,095	4,885	2,201	1,751	307	1	15	127	2,565	2,079	408	-	12	
27	4,110	4,820	2,218	1,676	402	-	14	126	2,591	1,986	525	-	21	
28	4,347	5,079	2,328	1,590	586	-	23	129	2,673	1,887	714	-	23	
29	4,275	5,025	2,237	1,332	757	1	16	131	2,639	1,713	856	2	18	
30~34歳	25,235	29,294	12,860	6,114	5,974	4	168	600	15,088	7,422	7,176	4	210	
30	4,602	5,357	2,377	1,346	880	-	24	127	2,761	1,612	1,061	1	19	
31	4,992	5,536	2,484	1,259	1,089	-	30	106	2,843	1,459	1,293	1	39	
32	5,060	5,846	2,647	1,244	1,242	-	37	124	3,001	1,463	1,435	1	46	
33	5,256	6,163	2,661	1,192	1,318	-	41	110	3,187	1,455	1,629	-	51	
34	5,325	6,392	2,691	1,073	1,445	4	36	133	3,296	1,433	1,758	1	55	
35~39歳	30,953	36,443	15,670	5,256	9,529	14	348	523	18,569	6,855	10,911	11	465	
35	5,640	6,884	2,863	1,070	1,631	3	54	105	3,550	1,480	1,920	3	73	
36	6,042	7,207	3,035	1,039	1,803	3	69	121	3,658	1,421	2,094	1	82	
37	6,150	7,557	3,140	1,028	1,956	1	58	97	3,860	1,426	2,283	3	87	
38	6,425	7,412	3,296	1,078	2,032	4	79	103	3,797	1,318	2,315	3	105	
39	6,696	7,383	3,336	1,041	2,107	3	88	97	3,704	1,230	2,299	1	118	
40~44歳	37,482	33,671	19,028	5,574	12,215	34	594	611	17,424	5,022	11,435	34	661	
40	6,901	7,093	3,499	1,063	2,230	2	84	120	3,650	1,120	2,337	5	131	
41	7,456	7,016	3,807	1,122	2,439	4	122	120	3,614	1,098	2,302	9	136	
42	7,956	7,162	4,023	1,203	2,558	10	130	122	3,660	1,001	2,454	6	142	
43	7,547	6,930	3,820	1,105	2,470	11	112	122	3,667	1,026	2,442	7	143	
44	7,622	5,470	3,879	1,081	2,518	7	146	127	2,833	777	1,900	7	109	
45~49歳	34,280	28,600	17,759	4,303	12,055	62	780	559	14,976	3,493	10,603	48	616	
45	7,304	6,491	3,727	970	2,480	8	142	127	3,466	913	2,333	8	146	
46	7,235	6,058	3,749	979	2,484	8	158	120	3,127	789	2,192	7	97	
47	7,207	5,671	3,684	845	2,555	14	167	103	2,985	669	2,121	10	137	
48	7,045	5,260	3,745	858	2,587	18	165	117	2,756	578	2,011	10	126	
49	5,489	5,120	2,854	651	1,949	14	148	92	2,642	544	1,946	13	110	
50~54歳	28,609	22,772	14,928	3,024	10,678	94	741	391	11,625	1,993	8,762	95	630	
50	6,463	4,906	3,435	745	2,399	17	182	92	2,559	467	1,916	16	117	
51	6,063	4,736	3,110	670	2,222	9	136	73	2,471	414	1,880	22	129	
52	5,702	4,546	2,977	609	2,119	21	144	84	2,316	383	1,749	17	140	
53	5,266	4,222	2,774	510	2,029	21	147	67	2,132	367	1,596	23	118	
54	5,115	4,362	2,632	490	1,909	26	132	75	2,147	362	1,621	17	126	
55~59歳	22,706	24,164	11,565	1,772	8,595	140	715	343	11,799	1,771	8,984	204	689	
55	4,904	4,545	2,529	432	1,865	29	144	59	2,286	396	1,676	29	146	
56	4,701	4,427	2,456	380	1,831	33	148	64	2,193	351	1,641	34	137	
57	4,558	4,701	2,315	334	1,737	22	151	71	2,267	319	1,771	39	114	
58	4,169	5,055	2,077	303	1,551	29	122	72	2,449	364	1,874	45	133	
59	4,374	5,436	2,188	323	1,611	27	150	77	2,604	341	2,022	57	159	
60~64歳	23,800	29,774	11,492	1,584	8,693	278	664	273	14,330	1,379	11,663	391	755	
60	4,396	5,939	2,172	325	1,630	38	133	46	2,840	335	2,265	66	143	
61	4,396	6,534	2,178	334	1,615	43	133	53	3,160	306	2,571	83	168	
62	4,652	6,589	2,223	311	1,686	55	111	60	3,125	306	2,549	88	160	
63	4,995	6,505	2,399	303	1,838	72	125	61	3,139	262	2,593	88	169	
64	5,361	4,207	2,520	311	1,924	70	162	53	2,066	170	1,685	66	115	
65~69歳	29,191	25,626	13,865	1,230	11,133	494	744	264	12,256	744	10,338	491	557	
65	5,842	4,584	2,778	295	2,399	97	143	53	2,211	188	1,806	80	105	
66	6,419	5,431	3,037	264	2,444	107	179	43	2,595	166	2,198	82	129	
67	6,449	5,204	3,034	269	2,420	111	168	66	2,494	156	2,084	111	123	
68	6,328	5,339	3,001	240	2,466	105	131	59	2,540	134	2,176	94	106	
69	4,153	5,068	2,015	162	1,613	74	123	43	2,416	100	2,074	124	94	
70~74歳	24,599	20,538	11,467	625	9,487	611	529	215	9,616	299	8,269	633	325	
70	4,361	4,465	2,059	136	1,699	87	99	38	2,102	85	1,780	140	69	
71	5,245	3,776	2,436	133	2,031	105	120	47	1,808	61	1,547	108	79	
72	4,969	4,163	2,305	129	1,882	150	99	45	1,923	55	1,667	122	64	
73	5,133	4,150	2,393	133	1,973	122	114	51	1,976	51	1,710	123	72	
74	4,891	3,984	2,274	94	1,902	147	97	34	1,807	47	1,565	140	41	
75~79歳	19,258	15,725	8,727	231	7,140	840	300	216	7,128	147	6,087	675	164	
75	4,275	3,692	1,983	72	1,599	187	74	51	1,711	49	1,456	137	49	
76	3,556	3,299	1,639	43	1,358	149	58	31	1,560	39	1,336	133	44	
77	3,894	3,102	1,721	40	1,430	144	70	37	1,387	30	1,178	136	34	
78	3,826	2,939	1,761	41	1,450	165	52	53	1,358	18	1,173	136	20	
79	3,707	2,693	1,623	35	1,303	195	46	44	1,112	11	944	133	17	
80~84歳	13,683	10,421	5,728	79	4,658	782	124	85	4,220	71	3,351	685	70	
80	3,291	2,453	1,426	17	1,170	172	37	30	1,027	20	847	131	21	
81	2,895	2,213	1,285	20	1,060	156	26	23	925	14	730	160	14	
82	2,702	2,109	1,118	17	913	146	29	13	839	16	674	129	11	
83	2,539	1,921	1,075	17	869	166	15	8	775	14	607	127	17	
84	2,256	1,725	824	8	646	142	17	11	654	7	493	138	7	
85~89歳	7,997	5,700	2,845	39										

(続き)

年次 年齢 (各歳)	平成27年							平成22年						
	女							女						
	総数1)	未 婚	有 配 偶	死 別	離 別	不詳	総数2)	未 婚	有 配 偶	死 別	離 別			
総数	185,623	44,669	106,966	20,668	10,008	3,312	178,157	43,867	103,860	19,108	9,074			
15～19歳	10,030	9,921	30	0	4	75	9,659	9,596	47	0	3			
15	1,923	1,922	-	-	-	1	1,887	1,887	-	-	-			
16	1,905	1,905	-	-	-	-	1,884	1,884	-	-	-			
17	1,926	1,919	3	-	-	4	1,817	1,811	4	-	-			
18	2,096	2,058	7	-	1	30	1,929	1,910	14	-	1			
19	2,180	2,117	20	-	3	40	2,142	2,104	29	-	2			
20～24歳	10,585	9,654	568	1	41	321	10,574	9,650	710	1	57			
20	2,259	2,143	45	1	2	68	2,279	2,211	36	-	5			
21	2,226	2,115	62	-	2	47	2,226	2,107	80	-	8			
22	2,151	1,987	98	-	7	59	2,062	1,893	131	1	6			
23	1,983	1,764	142	-	10	67	1,982	1,758	181	-	12			
24	1,966	1,645	221	-	20	80	2,025	1,681	282	-	26			
25～29歳	9,794	6,232	3,158	2	140	262	11,568	7,171	4,023	12	209			
25	1,951	1,557	323	-	13	58	2,227	1,694	448	4	34			
26	1,894	1,343	470	-	23	58	2,320	1,654	604	4	31			
27	1,892	1,228	597	1	17	49	2,229	1,401	761	-	43			
28	2,019	1,102	825	1	35	56	2,406	1,312	1,017	-	45			
29	2,038	1,002	943	-	52	41	2,386	1,110	1,193	4	56			
30～34歳	12,375	4,170	7,596	8	341	260	14,206	4,908	8,706	18	443			
30	2,225	953	1,163	1	53	55	2,596	1,064	1,441	2	64			
31	2,508	915	1,471	2	68	52	2,693	985	1,605	-	79			
32	2,413	818	1,474	2	66	53	2,845	1,032	1,696	5	84			
33	2,595	771	1,706	1	68	49	2,976	934	1,909	5	103			
34	2,634	713	1,782	2	86	51	3,096	893	2,055	6	113			
35～39歳	15,283	3,420	10,993	33	615	222	17,874	4,030	12,792	43	827			
35	2,777	681	1,952	3	96	45	3,334	867	2,292	5	127			
36	3,007	694	2,161	5	98	49	3,549	873	2,468	11	155			
37	3,010	665	2,186	9	111	39	3,697	814	2,696	3	156			
38	3,129	671	2,265	8	143	42	3,615	761	2,617	12	192			
39	3,360	709	2,429	8	167	47	3,679	715	2,719	12	197			
40～44歳	18,454	3,262	13,872	65	1,044	211	16,247	2,588	12,362	84	1,036			
40	3,402	641	2,556	6	161	38	3,443	612	2,583	15	197			
41	3,649	667	2,725	11	197	49	3,402	576	2,566	12	215			
42	3,933	692	2,976	13	205	47	3,502	563	2,649	19	223			
43	3,727	649	2,788	18	231	41	3,263	482	2,529	15	203			
44	3,743	613	2,827	17	250	36	2,637	355	2,035	23	198			
45～49歳	16,521	2,372	12,541	166	1,246	196	13,624	1,609	10,567	190	1,126			
45	3,577	552	2,704	23	261	37	3,025	416	2,280	30	272			
46	3,486	521	2,628	32	260	45	2,931	317	2,336	30	230			
47	3,523	508	2,667	37	266	45	2,686	321	2,090	42	197			
48	3,300	455	2,524	37	248	36	2,504	283	1,928	42	227			
49	2,635	336	2,018	37	211	33	2,478	272	1,933	46	200			
50～54歳	13,681	1,547	10,405	294	1,257	178	11,147	943	8,912	262	938			
50	3,028	379	2,285	51	269	44	2,347	247	1,861	37	182			
51	2,953	306	2,296	47	269	35	2,265	204	1,820	42	177			
52	2,725	320	2,065	70	230	40	2,230	170	1,797	51	196			
53	2,492	275	1,882	58	247	30	2,090	166	1,660	55	191			
54	2,483	267	1,877	68	242	29	2,215	156	1,774	77	192			
55～59歳	11,141	913	8,626	426	1,039	137	12,365	774	9,901	570	1,016			
55	2,375	240	1,828	66	205	36	2,259	149	1,786	89	216			
56	2,245	182	1,764	68	210	21	2,234	144	1,781	94	194			
57	2,243	175	1,733	88	221	26	2,434	153	1,967	105	193			
58	2,092	181	1,581	89	210	31	2,606	165	2,104	118	196			
59	2,186	135	1,720	115	193	23	2,832	163	2,263	164	217			
60～64歳	12,308	740	9,448	857	1,089	174	15,444	753	12,042	1,293	1,213			
60	2,224	142	1,707	124	218	33	3,099	155	2,443	228	250			
61	2,218	138	1,683	153	213	31	3,374	176	2,671	236	259			
62	2,429	147	1,881	163	201	37	3,464	163	2,709	296	265			
63	2,596	156	1,993	180	231	36	3,366	153	2,596	301	283			
64	2,841	157	2,184	237	226	37	2,141	106	1,623	232	156			
65～69歳	15,326	768	11,206	1,875	1,263	214	13,370	543	9,765	2,052	849			
65	3,064	155	2,288	316	263	42	2,373	116	1,786	274	158			
66	3,382	171	2,520	366	280	45	2,836	113	2,092	408	185			
67	3,415	158	2,531	409	276	41	2,710	102	1,986	439	158			
68	3,327	166	2,376	447	280	58	2,799	119	2,043	446	172			
69	2,138	118	1,491	337	164	28	2,652	93	1,858	485	176			
70～74歳	13,132	529	8,697	2,841	868	197	10,922	407	6,963	2,817	580			
70	2,302	112	1,600	401	162	27	2,363	82	1,597	508	145			
71	2,809	115	1,888	560	198	48	1,968	68	1,313	465	97			
72	2,664	99	1,774	571	183	37	2,240	65	1,470	565	116			
73	2,740	100	1,812	614	170	44	2,174	87	1,319	621	115			
74	2,617	103	1,623	695	155	41	2,177	105	1,264	658	107			
75～79歳	10,531	396	5,606	3,724	509	296	8,597	367	4,333	3,352	392			
75	2,292	86	1,353	665	128	60	1,981	81	1,111	666	90			
76	1,917	58	1,070	641	92	56	1,739	71	944	606	87			
77	2,173	78	1,180	763	93	59	1,715	74	837	692	89			
78	2,065	69	1,052	792	103	49	1,581	70	759	655	64			
79	2,084	105	951	863	93	72	1,581	71	682	733	62			
80～84歳	7,955	365	3,022	4,069	286	213	6,201	300	1,992	3,524	216			
80	1,865	84	837	832	68	44	1,426	58	583	717	45			
81	1,610	65	697	748	66	34	1,288	54	448	696	47			
82	1,584	63	570	835	73	43	1,270	61	385	748	43			
83	1,464	82	512	793	38	39	1,146	62	322	680	40			
84	1,432	71	406	861	41	53	1,071	65	254	683	41			
85～89歳	5,152	267	1,003	3,524	178	180	3,831	150	603	2,816	112			
85	1,241	58	311	789	39	44	984	42	204	670	36			
86	1,109	51	258	716	46	38	829	34	146	579	28			
87	1,088	63	186	763	39	37	766	27	129	569	15			
88	884	48	140	645	27	24	651	30	68	507	17			
89	830	47	108	611	27	37	601	17	56	491	16			
90～94歳	2,469	89	172	2,016	69	123	1,815	60	119	1,473	43			
90	708	32	60	551	23	42	533	21	47	414	15			
91	548	18	55	437	17	21	394	11	35	323	6			
92	507	13	34	432	11	17	365	16	17	294	10			
93	372	17	12	305	9	29	284	6	13	234	10			
94	334	9	11	291	9	14	239	6	7	208	2			
95～99歳	735	20	22	633	17	43	627	14	21	531	11			
95	245	9	7	211	5	13	198	3	7	168	4			
96	176	1	8	155	4	8	163	3	9	135	5			
97	130	4	4	107	7	8	119	4	3	102	1			
98	123	6	3	104	1	9	86	1	1	78	1			
99	61	-	-	56	-	5	61	3	1	48	1			
100歳以上 (再 掲)	151	-	-	134	-	10								

第8表 世帯の種類（2区分），世帯人員（10区分）別世帯数，世帯人員及び1世帯当たり人員
（間借り・下宿などの単身者及び会社などの独身寮の単身者－特掲）

年次	一般世帯											特掲			
	総数	世帯人員が1人	世帯数								世帯人員	1世帯当たり人員	間借り・下宿などの単身者	会社などの独身寮の単身者	
2人			3人	4人	5人	6人	7人	8人	9人	10人以上					
平成27年	179,957	60,037	49,835	33,829	27,171	7,090	1,507	374	82	24	8	417,953	2.32	1,069	3,155
平成22年	171,818	55,610	46,779	33,357	27,105	6,906	1,538	408	87	20	8	405,238	2.36	1,162	3,452
平成17年	161,122	49,874	41,908	31,917	27,466	7,379	1,900	533	105	25	15	392,549	2.44	1,221	3,752

第9表 施設等の世帯の種類（6区分），世帯人員（4区分）別世帯数，世帯人員

施設等の世帯の種類(6区分)	世帯数					世帯人員				
	総数	世帯人員が1～4人	5～29人	30～49人	50人以上	総数	世帯人員が1～4人	5～29人	30～49人	50人以上
総数	213	53	94	23	43	5,941	68	1,339	950	3,584
寮・寄宿舎の学生・生徒	7	-	2	3	2	405	-	23	123	259
病院・療養所の入院者	12	1	4	1	6	816	4	48	43	721
社会施設の入所者	145	5	86	19	35	4,638	17	1,233	784	2,604
自衛隊営舎内居住者	-	-	-	-	-	-	-	-	-	-
矯正施設の入所者	-	-	-	-	-	-	-	-	-	-
その他	49	47	2	-	-	82	47	35	-	-

第10表 世帯人員（7区分），6歳未満・18歳未満世帯員の有無別一般世帯数及び一般世帯人員

区分	総数	世帯人員が1人	2人	3人	4人	5人	6人	7人以上
一般世帯数	179,957	60,037	49,835	33,829	27,171	7,090	1,507	488
一般世帯人員	417,953	60,037	99,670	101,487	108,684	35,450	9,042	3,583
うち6歳未満世帯員のいる一般世帯数	17,311	-	303	6,803	7,095	2,336	541	233
世帯人員	66,050	-	606	20,409	28,380	11,680	3,246	1,729
6歳未満世帯人員	22,095	-	303	6,879	10,272	3,454	822	365
うち18歳未満世帯員のいる一般世帯数	42,279	32	1,579	14,303	18,976	5,683	1,260	446
世帯人員	161,250	32	3,158	42,909	75,904	28,415	7,560	3,272
18歳未満世帯人員	69,293	32	1,580	15,389	34,157	13,542	3,265	1,328

第11表 6歳未満・12歳未満・15歳未満・18歳未満・20歳未満世帯員の有無、世帯の家族類型(22区分)別一般世帯数及び一般世帯人員(3世代世帯並びに母子世帯及び父子世帯-特掲)

世帯の家族類型(22区分)	一般世帯数	一般世帯人員	(再掲) 6歳未満世帯員のいる一般世帯			(再掲) 12歳未満世帯員のいる一般世帯		
			世帯数	世帯人員	6歳未満世帯人員	世帯数	世帯人員	12歳未満世帯人員
総数 1)	179,957	417,953	17,311	66,050	22,095	29,821	114,600	45,534
A 親族のみの世帯	118,155	353,733	17,280	65,912	22,058	29,753	114,303	45,446
I 核家族世帯	109,416	318,187	16,228	60,389	20,758	27,630	103,436	42,348
(1)夫婦のみの世帯	36,829	73,658	-	-	-	-	-	-
(2)夫婦と子供から成る世帯	57,504	208,987	15,584	58,596	20,002	25,746	98,164	39,814
(3)男親と子供から成る世帯	2,336	5,389	44	128	57	149	418	201
(4)女親と子供から成る世帯	12,747	30,153	600	1,665	699	1,735	4,854	2,333
II 核家族以外の世帯	8,739	35,546	1,052	5,523	1,300	2,123	10,867	3,098
(5)夫婦と両親から成る世帯	267	1,068	-	-	-	-	-	-
①夫婦と夫の親から成る世帯	191	764	-	-	-	-	-	-
②夫婦と妻の親から成る世帯	76	304	-	-	-	-	-	-
(6)夫婦とひとり親から成る世帯	1,222	3,666	-	-	-	-	-	-
①夫婦と夫の親から成る世帯	740	2,220	-	-	-	-	-	-
②夫婦と妻の親から成る世帯	482	1,446	-	-	-	-	-	-
(7)夫婦、子供と両親から成る世帯 2)	839	4,913	226	1,339	288	420	2,487	663
①夫婦、子供と夫の親から成る世帯	649	3,815	172	1,022	220	327	1,942	520
②夫婦、子供と妻の親から成る世帯	190	1,098	54	317	68	93	545	143
(8)夫婦、子供とひとり親から成る世帯 2)	2,627	12,311	374	1,824	471	766	3,767	1,158
①夫婦、子供と夫の親から成る世帯	1,742	8,202	236	1,148	302	485	2,399	743
②夫婦、子供と妻の親から成る世帯	883	4,100	138	676	169	281	1,368	415
(9)夫婦と他の親族(親、子供を含まない)から成る世帯	307	960	6	22	7	25	88	29
(10)夫婦、子供と他の親族(親を含まない)から成る世帯	837	3,865	212	1,027	236	427	2,046	538
(11)夫婦、親と他の親族(子供を含まない)から成る世帯 2)	124	590	8	54	8	13	87	19
①夫婦、夫の親と他の親族から成る世帯	76	342	1	5	1	1	5	1
②夫婦、妻の親と他の親族から成る世帯	24	105	-	-	-	1	5	2
(12)夫婦、子供、親と他の親族から成る世帯 2)	291	1,901	130	889	186	207	1,389	357
①夫婦、子供、夫の親と他の親族から成る世帯	214	1,413	100	692	145	154	1,045	271
②夫婦、子供、妻の親と他の親族から成る世帯	72	456	29	190	39	50	324	82
(13)兄弟姉妹のみから成る世帯	916	1,907	-	-	-	1	3	2
(14)他に分類されない親族世帯	1,309	4,365	96	368	104	264	1,000	332
B 非親族を含む世帯	1,752	4,134	31	138	37	68	297	88
C 単身世帯	60,037	60,037	-	-	-	-	-	-
(再掲) 母子世帯	2,058	5,242	347	941	402	1,020	2,732	1,328
母子世帯(他の世帯員がいる世帯を含む)	2,729	8,014	516	1,703	585	1,426	4,494	1,813
父子世帯	258	653	21	58	26	81	223	108
父子世帯(他の世帯員がいる世帯を含む)	448	1,473	41	160	47	172	649	230

1) 世帯の家族類型「不詳」を含む。
2) 夫の親か妻の親か特定できない場合を含む。

第12表 世帯の家族類型(16区分)、世帯人員(7区分)別一般世帯数(3世代世帯-特掲)

世帯人員(7区分)	総数 1)	A 親族のみの世帯									
		総数	I 核家族世帯						総数	(5) 夫婦と両親から成る世帯	(6) 夫婦とひとり親から成る世帯
			(1) 夫婦のみの世帯	(2) 夫婦と子供から成る世帯	(3) 男親と子供から成る世帯	(4) 女親と子供から成る世帯					
一般世帯数	179,957	118,155	109,416	36,829	57,504	2,336	12,747	8,739	267	1,222	
世帯人員が1人	60,037	-	-	-	-	-	-	-	-	-	
2人	49,835	48,426	47,392	36,829	-	1,707	8,856	1,034	-	-	
3人	33,829	33,648	31,442	-	27,650	551	3,241	2,206	-	1,222	
4人	27,171	27,069	24,686	-	24,057	71	558	2,383	267	-	
5人	7,090	7,042	5,187	-	5,109	5	73	1,855	-	-	
6人	1,507	1,493	597	-	582	1	14	896	-	-	
7人以上	488	477	112	-	106	1	5	365	-	-	

1) 世帯の家族類型「不詳」を含む。

第13表 住居の種類・住宅の所有の関係(6区分)別一般世帯数、一般世帯人員及び1世帯当たり人員

住居の種類・住宅の所有の関係(6区分)	平成27年			平成22年		
	世帯数 1)	世帯人員	1世帯当たり人員	世帯数 1)	世帯人員	1世帯当たり人員
一般世帯	179,957	417,953	2.32	171,818	405,238	2.36
住宅に住む一般世帯	176,058	413,107	2.35	168,002	401,181	2.39
主世帯	174,443	409,943	2.35	166,030	397,103	2.39
持ち家	105,977	286,230	2.70	99,135	272,369	2.75
公営・都市機構・公社の借家	8,816	17,079	1.94	9,122	19,367	2.12
民営の借家	55,625	97,950	1.76	53,707	96,029	1.79
給与住宅	4,025	8,684	2.16	4,066	9,338	2.30
間借り	1,615	3,164	1.96	1,972	4,078	2.07
住宅以外に住む一般世帯	3,899	4,846	1.24	3,816	4,057	1.06

1) 世帯の家族類型「不詳」を含む。

(再掲) 15歳未満世帯員のいる一般世帯			(再掲) 18歳未満世帯員のいる一般世帯			(再掲) 20歳未満世帯員のいる一般世帯			(再掲) 3世代世帯	
世帯数	世帯人員	15歳未満世帯人員	世帯数	世帯人員	18歳未満世帯人員	世帯数	世帯人員	20歳未満世帯人員	世帯数	世帯人員
36,112	138,548	57,474	42,279	161,250	69,293	47,384	176,137	78,078	5,454	26,049
36,019	138,148	57,344	42,129	160,724	69,089	45,914	174,189	76,531	5,428	25,906
33,309	124,437	53,255	38,767	143,965	63,882	42,110	155,515	70,518	-	-
-	-	-	-	-	-	11	22	12	-	-
30,583	116,806	49,344	35,021	133,618	58,295	37,632	143,290	63,650	-	-
243	677	333	393	1,065	551	509	1,344	742	-	-
2,483	6,954	3,578	3,353	9,282	5,036	3,958	10,859	6,114	-	-
2,710	13,711	4,089	3,362	16,759	5,207	3,804	18,674	6,013	5,428	25,906
-	-	-	-	-	-	-	-	-	-	-
-	-	-	-	-	-	-	-	-	-	-
-	-	-	-	-	-	-	-	-	-	-
-	-	-	-	-	-	-	-	-	-	-
516	3,061	847	612	3,637	1,049	667	3,964	1,170	839	4,913
399	2,372	668	474	2,828	823	524	3,125	926	649	3,815
117	689	179	138	809	226	143	839	244	190	1,098
1,002	4,937	1,588	1,290	6,350	2,100	1,463	7,178	2,445	2,627	12,311
645	3,207	1,024	832	4,122	1,359	945	4,661	1,591	1,742	8,202
357	1,730	564	458	2,228	741	518	2,517	854	883	4,100
38	132	42	54	183	64	82	270	94	-	-
524	2,495	688	607	2,867	818	660	3,106	906	702	3,239
15	99	23	18	114	28	22	134	35	30	172
2	11	3	3	15	5	6	28	9	9	43
1	5	2	1	5	2	1	5	2	5	24
229	1,534	412	245	1,635	458	252	1,677	486	291	1,901
169	1,142	308	181	1,219	341	186	1,249	364	214	1,413
57	372	100	61	396	112	63	408	117	72	456
3	7	5	13	29	15	44	97	54	-	-
383	1,446	484	523	1,944	675	614	2,248	823	939	3,370
93	400	130	118	494	172	162	640	239	26	143
-	-	-	32	32	32	1,308	1,308	1,308	-	-
-	-	-	-	-	-	-	-	-	-	-
1,444	3,853	2,007	1,853	4,822	2,745	2,058	5,242	3,188	-	-
1,971	6,088	2,675	2,478	7,428	3,559	2,729	8,014	4,094	624	2,617
138	377	189	208	552	302	258	653	395	-	-
266	954	365	378	1,301	538	448	1,473	663	173	757

Ⅱ 核家族以外の親族世帯								B 非親族を含む世帯	C 単独世帯	(再掲) 3世代世帯
(7) 夫婦、 子供と 両親から 成る世帯	(8) 夫婦、 子供と ひとり親 から成る 世帯	(9) 夫婦と他の 親族(親、 子供を含ま ない)から 成る世帯	(10) 夫婦、子供 と他の親族 (親を含ま ない)から 成る世帯	(11) 夫婦、親と 他の親族 (子供を含ま ない)から 成る世帯	(12) 夫婦、 子供、 親と他の 親族から 成る世帯	(13) 兄弟姉妹 のみから 成る世帯	(14) 他に分類 されない 親族世帯			
839	2,627	307	837	124	291	916	1,309	1,752	60,037	5454
-	-	-	-	-	-	-	-	-	60,037	-
-	-	-	-	-	-	846	188	1,404	-	-
-	-	275	-	-	-	66	643	178	-	521
-	1,219	25	445	65	-	3	359	99	-	1917
290	1,075	7	290	38	59	1	95	48	-	1766
398	283	-	82	10	103	-	20	14	-	883
151	50	-	20	11	129	-	4	9	-	367

第14表 住宅の種類・住宅の所有の関係（6区分）、住宅の建て方（8区分）別一般世帯数、一般世帯人員及び1世帯当たり人員（世帯が住んでいる階—特掲）

住居の種類 住宅の所有の関係(6区分)	総数 1) (住宅の建て方)	一戸建	長屋建	共 同 住 宅			
				総数 2)	建物 全体の階数		
					1・2階建	3～5階建	6～10階建
一般世帯数	179,957	-	-	-	-	-	-
うち住宅に住む一般世帯	176,058	82,046	3,898	89,922	29,739	35,724	14,374
主 持	174,443	81,042	3,855	89,372	29,482	35,546	14,304
公 営・都市機構・公社の借家	105,977	77,273	681	27,939	788	9,622	8,954
民 営	8,816	-	69	8,747	62	7,729	666
給 与	55,625	3,447	2,792	49,321	27,778	16,586	4,086
間 借	4,025	322	313	3,365	854	1,609	598
	1,615	1,004	43	550	257	178	70
一般世帯人員	417,953	-	-	-	-	-	-
うち住宅に住む一般世帯	413,107	227,896	9,563	175,228	48,469	70,577	31,544
主 持	409,943	225,706	9,489	174,360	48,068	70,303	31,426
公 営・都市機構・公社の借家	286,230	216,174	1,561	68,288	1,638	23,221	22,026
民 営	17,079	-	130	16,949	104	15,002	1,289
給 与	97,950	8,549	6,827	82,448	44,980	28,799	6,849
間 借	8,684	983	971	6,675	1,346	3,281	1,262
	3,164	2,190	74	868	401	274	118
1世帯当たり人員	2.32	-	-	-	-	-	-
うち住宅に住む一般世帯	2.35	2.78	2.45	1.95	1.63	1.98	2.19
主 持	2.35	2.79	2.46	1.95	1.63	1.98	2.20
公 営・都市機構・公社の借家	2.70	2.80	2.29	2.44	2.08	2.41	2.46
民 営	1.94	-	1.88	1.94	1.68	1.94	1.94
給 与	1.76	2.48	2.45	1.67	1.62	1.74	1.68
間 借	2.16	3.05	3.10	1.98	1.58	2.04	2.11
	1.96	2.18	1.72	1.58	1.56	1.54	1.69

- 1) 住宅の建て方「不詳」を含む。
2) 建物全体の階数「不詳」を含む。

第15表 世帯人員（7区分）、65歳以上世帯員の有無別一般世帯数、一般世帯人員及び65歳以上世帯人員

区分	総数	世帯人員が 1人	2人	3人	4人	5人	6人	7人以上
一般世帯								
世帯数	179,957	60,037	49,835	33,829	27,171	7,090	1,507	488
世帯人員	417,953	60,037	99,670	101,487	108,684	35,450	9,042	3,583
うち65歳以上世帯員がいる世帯								
世帯数	64,911	18,205	27,991	11,636	4,136	1,802	812	329
世帯人員	141,940	18,205	55,982	34,908	16,544	9,010	4,872	2,419
65歳以上世帯人員	94,464	18,205	46,161	19,347	6,461	2,454	1,266	570

		(再掲)世帯が住んでいる階					その他	
11～14階建	15階建以上	1・2階	3～5階建	6～10階建	11～14階建	15階建以上		
-	-	-	-	-	-	-	-	-
8,402	1,683	51,902	27,099	8,731	2,009	181	192	
8,361	1,679	51,532	26,971	8,694	1,996	179	174	
6,994	1,581	8,304	11,567	6,194	1,706	168	84	
290	-	3,788	4,545	348	66	-	-	
784	87	37,603	9,756	1,788	164	10	65	
293	11	1,837	1,103	364	60	1	25	
41	4	370	128	37	13	2	18	
-	-	-	-	-	-	-	-	
20,081	4,557	94,110	56,550	19,416	4,707	445	420	
20,012	4,551	93,542	56,341	19,348	4,686	443	388	
17,103	4,300	20,629	28,297	14,891	4,061	410	207	
554	-	7,103	9,080	641	125	-	-	
1,603	217	62,408	16,645	3,023	343	29	126	
752	34	3,402	2,319	793	157	4	55	
69	6	568	209	68	21	2	32	
-	-	-	-	-	-	-	-	
2.39	2.71	1.81	2.09	2.22	2.34	2.46	2.19	
2.39	2.71	1.82	2.09	2.23	2.35	2.47	2.23	
2.45	2.72	2.48	2.45	2.40	2.38	2.44	2.46	
1.91	-	1.88	2.00	1.84	1.89	-	-	
2.04	2.49	1.66	1.71	1.69	2.09	2.90	1.94	
2.57	3.09	1.85	2.10	2.18	2.62	4.00	2.20	
1.68	1.50	1.54	1.63	1.84	1.62	1.00	1.78	

第16表 世帯の家族類型（22区分），65歳以上世帯員のいる一般世帯数，一般世帯人員及び65歳以上世帯人員（3世代世帯及び75歳以上・85歳以上世帯員のいる一般世帯—特掲）

区分	総数 1)		A親族のみの世帯				
	総数	I 核家族世帯					
			総数	(1) 夫婦のみの世帯	(2) 夫婦と子供から成る世帯	(3) 男親と子供から成る世帯	(4) 女親と子供から成る世帯
65歳以上世帯員のいる一般世帯 世帯数	64,911	46,322	39,055	21,153	10,754	1,242	5,906
世帯人員	141,940	122,673	92,204	42,306	34,544	2,708	12,646
65歳以上世帯人員 (再掲)	94,464	75,667	64,824	38,661	18,622	1,270	6,271
75歳以上世帯員のいる一般世帯 世帯数	32,455	22,436	17,368	9,560	3,619	689	3,500
世帯人員	70,702	60,367	39,437	19,120	11,380	1,490	7,447
75歳以上世帯人員	41,250	31,176	25,148	15,364	5,584	689	3,511
85歳以上世帯員のいる一般世帯 世帯数	8,981	5,959	3,648	1,713	535	208	1,192
世帯人員	20,326	17,189	8,057	3,426	1,661	443	2,527
85歳以上世帯人員	9,836	6,800	4,324	2,229	695	208	1,192

- 1) 世帯の家族類型「不詳」を含む。
 2) 夫の親か妻の親か特定できない場合を含む。
 3) 「65歳以上親族のいる世帯」から「65歳以上世帯員のいる世帯」に変更された。

(続き)

区分	A親族世帯						
	II 核家族以外の世帯						
	(8) 夫婦、子供とひとり親から成る世帯		(9)	(10)	(11) 夫婦、親と他の親族(子供を含まない)		
総数 2)	① 夫婦、子供と夫の親から成る世帯	② 夫婦、子供と妻の親から成る世帯	夫婦と他の親族(親、子供を含まない)から成る世帯	夫婦、子供と他の親族(親を含まない)から成る世帯	総数 2)	① 夫婦、夫の親と他の親族から成る世帯	
65歳以上世帯員のいる一般世帯 世帯数	2,473	1,668	803	233	617	102	58
世帯人員	11,587	7,853	3,725	721	2,797	486	256
65歳以上世帯人員 (再掲)	2,968	1,984	980	509	1,150	179	97
75歳以上世帯員のいる一般世帯 世帯数	1,875	1,324	549	136	278	81	44
世帯人員	8,637	6,142	2,486	422	1,245	392	196
75歳以上世帯人員	1,888	1,327	559	234	443	106	56
85歳以上世帯員のいる一般世帯 世帯数	862	631	229	40	58	48	24
世帯人員	3,845	2,832	1,004	123	263	228	106
85歳以上世帯人員	862	631	229	54	70	57	25

II 核家族以外の世帯									
総数	(5) 夫婦と両親から成る世帯			(6) 夫婦とひとり親から成る世帯			(7) 夫婦、子供と両親から成る世帯		
	総数	①夫婦と夫の親から成る世帯	②夫婦と妻の親から成る世帯	総数	①夫婦と夫の親から成る世帯	②夫婦と妻の親から成る世帯	総数 2)	①夫婦、子供と夫の親から成る世帯	②夫婦、子供と妻の親から成る世帯
7,267	244	174	70	1,173	713	460	765	597	168
30,469	976	696	280	3,519	2,139	1,380	4,489	3,514	975
10,843	500	356	144	1,862	1,105	757	1,472	1,149	323
5,068	184	133	51	1,020	631	389	470	381	89
20,930	736	532	204	3,060	1,893	1,167	2,749	2,243	506
6,028	329	244	85	1,068	650	418	814	659	155
2,311	80	60	20	697	439	258	127	102	25
9,132	320	240	80	2,091	1,317	774	729	590	139
2,476	126	96	30	699	439	260	187	154	33

ないから成る世帯	(12) 夫婦、子供、親と他の親族から成る世帯				(13) 兄弟姉妹のみから成る世帯	(14) 他に分類されない親族世帯	B 非親族世帯	C 単独世帯	(特掲) 3世代世帯
	総数1)	①夫婦、子供、夫の親と他の親族から成る世帯	②夫婦、子供、妻の親と他の親族から成る世帯						
20	244	184	55	348	1,068	384	18,205	4,902	
87	1,594	1,219	343	733	3,567	1,062	18,205	23,407	
33	391	290	92	605	1,207	592	18,205	6,823	
15	144	107	33	142	738	160	9,859	3,357	
66	938	713	200	298	2,453	476	9,859	15,733	
18	174	128	40	210	762	215	9,859	3,910	
10	80	59	20	34	285	53	2,969	1,376	
45	518	393	119	73	942	168	2,969	6,260	
12	89	66	21	44	288	67	2,969	1,460	

第17表 住居の種類・住宅の所有の関係（6区分）別65歳以上世帯員のいる一般世帯数，一般世帯人員，65歳以上世帯人員及び1世帯当たり人員

住居の種類・住宅の所有の関係(6区分)	世帯数	世帯人員	65歳以上世帯人員	1世帯当たり人員
65歳以上世帯員がいる一般世帯	64,911	141,940	94,464	2.19
住宅に住む一般世帯	64,584	141,404	94,042	2.19
主世帯	64,149	140,754	93,522	2.19
持ち家	50,006	116,126	75,513	2.32
公営・都市機構・公社の借家	5,140	8,905	6,943	1.73
民営の借家	8,865	15,436	10,883	1.74
給与住宅	138	287	183	2.08
間借り	435	650	520	1.49
住宅以外に住む一般世帯	327	536	422	1.64

第18表 世帯人員(7区分)，住居の種類・住宅の所有の関係(6区分)別65歳以上世帯員のいる一般世帯数

住宅の所有の関係(5区分)	総数	世帯人員が1人	2人	3人	4人	5人	6人	7人以上
住宅に住む65歳以上世帯員がいる一般世帯数	64,584	18,017	27,884	11,624	4,127	1,796	809	327
主世帯	64,149	17,732	27,772	11,604	4,117	1,789	808	327
持ち家	50,006	10,827	22,815	9,999	3,636	1,652	768	309
公営・都市機構・公社の借家	5,140	2,238	2,235	525	110	18	9	5
民営の借家	8,865	4,619	2,668	1,057	364	116	29	12
給与住宅	138	48	54	23	7	3	2	1
間借り	435	285	112	20	10	7	1	-

第19表 住宅の建て方（6区分）別65歳以上世帯員のいる一般世帯数，一般世帯人員，65歳以上世帯人員及び1世帯当たり人員（世帯が住んでいる階 - 特掲）

住宅の建て方(6区分)	住宅に住む主世帯	住宅に住む主世帯人員	65歳以上世帯人員	1世帯当たり人員
総数 1)	64,149	140,754	93,522	2.19
一戸建	41,222	98,349	62,759	2.39
長屋建	880	1,853	1,215	2.11
共同住宅 2)	21,971	40,381	29,432	1.84
建物全体の階数				
1・2階建	4,559	7,095	5,385	1.56
3～5階建	10,862	20,471	14,929	1.88
6階建以上	6,550	12,815	9,118	1.96
(別掲)				
世帯が住んでいる階				
1・2階建	11,504	20,180	14,898	1.75
3～5階建	7,401	14,244	10,194	1.92
6階建以上	3,066	5,957	4,340	1.94
その他	76	171	116	2.25

1) 住宅の建て方「不詳」を含む。
2) 建物全体の階数「不詳」を含む。

第20表 夫の年齢(7区分), 妻の年齢(7区分)別夫婦のみの世帯数

夫の年齢(5歳階級)	総数	妻が						
		60歳未満	60～64歳	65～69歳	70～74歳	75～79歳	80～84歳	85歳以上
総数	36,829	14,405	4,411	6,420	5,407	3,652	1,915	619
夫が60歳未満	12,822	12,480	239	77	16	8	1	1
60～64歳	3,359	1,339	1,618	336	57	7	1	1
65～69歳	5,870	484	2,124	2,851	342	52	15	2
70～74歳	5,600	84	395	2,686	2,141	249	39	6
75～79歳	4,572	16	29	430	2,366	1,547	153	31
80～84歳	2,996	1	6	34	451	1,544	898	62
85歳以上	1,610	1	-	6	34	245	808	516

第21表 夫婦の種類(2区分), 住宅の種類・住宅の所有の関係(6区分)別夫婦のみの世帯数(いずれかが60歳以上の夫婦のみの世帯, いずれかが65歳以上の夫婦のみの世帯及び夫婦とも65歳以上の高齢夫婦世帯-特掲)

住居の種類・住宅の所有の関係(6区分)	夫婦のみの世帯	うち高齢夫婦世帯	再掲		
			いずれかが60歳以上の夫婦のみの世帯	いずれかが65歳以上の夫婦のみの世帯	夫婦とも65歳以上の高齢夫婦世帯
総数	36,829	20,062	24,349	21,153	17,508
うち住宅に住む一般世帯	36,684	19,984	24,256	21,073	17,436
主世帯	36,473	19,907	24,157	20,985	17,371
持ち家	26,647	17,052	20,383	17,824	14,858
公営・都市再生機構・公社の借家	2,052	1,463	1,695	1,547	1,328
民営の借家	7,172	1,362	2,015	1,575	1,159
給与住宅	602	30	64	39	26
間借り	211	77	99	88	65

第22表 国籍(12区分), 男女別外国人数(総人口及び日本人-特掲)

	総数	韓国 朝鮮	中国	フィリ ピン	タイ	インド ネシア	ベトナム	インド	イギリス	アメリカ	ブラジル	ペルー	その他 1)	(特掲)	
														総人口	日本人 総数
総数	4,243	611	690	257	124	74	285	18	34	175	357	438	1,180	423,894	415,045
男	2,088	279	283	52	32	54	152	13	29	118	174	211	691	210,032	205,322
女	2,155	332	407	205	92	20	133	5	5	57	183	227	489	213,862	209,723

1) 無国籍及び国名「不詳」を含む。

就業状態等基本集計

第23表 労働力状態（8区分），年齢（5歳階級），男女別15歳以上人口

男 女 年 齢(5歳階級)	総 数	労働力人口						
		総 数	就 業 者					(再掲) 総 数
			総 数	主に仕事	家事の ほか仕事	通学の かたわら 仕事	休業者	
総 数	366,088	201,326	194,029	155,425	29,512	5,572	3,520	170,422
15 ~ 19 歳	20,853	3,385	3,262	789	67	2,396	10	3,137
20 ~ 24 歳	22,013	12,610	11,896	8,576	346	2,880	94	11,173
25 ~ 29 歳	20,962	15,890	15,022	13,979	630	147	266	13,909
30 ~ 34 歳	25,235	18,270	17,507	15,521	1,386	61	539	15,927
35 ~ 39 歳	30,953	22,141	21,331	18,357	2,503	20	451	19,253
40 ~ 44 歳	37,482	27,919	27,047	22,231	4,488	33	295	24,415
45 ~ 49 歳	34,280	26,435	25,617	20,467	4,921	9	220	23,032
50 ~ 54 歳	28,609	22,265	21,662	17,473	3,988	9	192	19,485
55 ~ 59 歳	22,706	16,844	16,339	13,164	2,985	5	185	14,443
60 ~ 64 歳	23,800	14,266	13,726	10,777	2,741	2	206	11,615
65 ~ 69 歳	29,191	11,518	11,085	7,974	2,801	2	308	8,506
70 ~ 74 歳	24,599	5,689	5,515	3,685	1,503	2	325	3,648
75 ~ 79 歳	19,258	2,496	2,441	1,516	692	3	230	1,278
80 ~ 84 歳	13,683	1,055	1,040	623	302	2	113	429
85 歳以上	12,464	543	539	293	159	1	86	172
(再掲) 65 歳以上	99,195	21,301	20,620	14,091	5,457	10	1,062	14,033
65 ~ 74 歳	53,790	17,207	16,600	11,659	4,304	4	633	12,154
75 歳以上	45,405	4,094	4,020	2,432	1,153	6	429	1,879
男	180,465	118,395	113,673	106,989	2,125	2,873	1,686	99,004
15 ~ 19 歳	10,823	1,756	1,678	521	20	1,130	7	1,579
20 ~ 24 歳	11,428	6,472	6,089	4,396	77	1,579	37	5,651
25 ~ 29 歳	11,168	8,974	8,465	8,253	58	99	55	7,741
30 ~ 34 歳	12,860	10,733	10,271	10,111	61	26	73	9,287
35 ~ 39 歳	15,670	13,318	12,824	12,641	69	7	107	11,492
40 ~ 44 歳	19,028	16,495	15,954	15,721	86	17	130	14,266
45 ~ 49 歳	17,759	15,424	14,902	14,670	85	4	143	13,253
50 ~ 54 歳	14,928	13,121	12,742	12,540	81	2	119	11,370
55 ~ 59 歳	11,565	10,091	9,737	9,537	78	2	120	8,580
60 ~ 64 歳	11,492	8,786	8,356	7,989	235	1	131	7,047
65 ~ 69 歳	13,865	7,140	6,779	6,001	555	2	221	5,197
70 ~ 74 歳	11,467	3,587	3,435	2,785	406	1	243	2,340
75 ~ 79 歳	8,727	1,567	1,523	1,155	196	1	171	816
80 ~ 84 歳	5,728	642	632	477	79	1	75	283
85 歳以上	3,957	289	286	192	39	1	54	102
(再掲) 65 歳以上	43,744	13,225	12,655	10,610	1,275	6	764	8,738
65 ~ 74 歳	25,332	10,727	10,214	8,786	961	3	464	7,537
75 歳以上	18,412	2,498	2,441	1,824	314	3	300	1,201
女	185,623	82,931	80,356	48,436	27,387	2,699	1,834	71,418
15 ~ 19 歳	10,030	1,629	1,584	268	47	1,266	3	1,558
20 ~ 24 歳	10,585	6,138	5,807	4,180	269	1,301	57	5,522
25 ~ 29 歳	9,794	6,916	6,557	5,726	572	48	211	6,168
30 ~ 34 歳	12,375	7,537	7,236	5,410	1,325	35	466	6,640
35 ~ 39 歳	15,283	8,823	8,507	5,716	2,434	13	344	7,761
40 ~ 44 歳	18,454	11,424	11,093	6,510	4,402	16	165	10,149
45 ~ 49 歳	16,521	11,011	10,715	5,797	4,836	5	77	9,779
50 ~ 54 歳	13,681	9,144	8,920	4,933	3,907	7	73	8,115
55 ~ 59 歳	11,141	6,753	6,602	3,627	2,907	3	65	5,863
60 ~ 64 歳	12,308	5,480	5,370	2,788	2,506	1	75	4,568
65 ~ 69 歳	15,326	4,378	4,306	1,973	2,246	-	87	3,309
70 ~ 74 歳	13,132	2,102	2,080	900	1,097	1	82	1,308
75 ~ 79 歳	10,531	929	918	361	496	2	59	462
80 ~ 84 歳	7,955	413	408	146	223	1	38	146
85 歳以上	8,507	254	253	101	120	-	32	70
(再掲) 65 歳以上	55,451	8,076	7,965	3,481	4,182	4	298	5,295
65 ~ 74 歳	28,458	6,480	6,386	2,873	3,343	1	169	4,617
75 歳以上	26,993	1,596	1,579	608	839	3	129	678

				非労働力人口					
雇用者(役員を含む)				完全 失業者	総数	家事	通学	その他	不詳
主に仕事	家事的 ほか仕事	通学 かたわら 仕事	休業者						
138,192	24,405	5,464	2,361	7,297	134,351	58,542	22,254	53,555	30,411
680	61	2,387	9	123	15,865	87	15,506	272	1,603
7,954	316	2,821	82	714	6,776	439	6,034	303	2,627
13,001	527	138	243	868	2,209	1,442	429	338	2,863
14,230	1,132	53	512	763	3,796	3,363	103	330	3,169
16,732	2,099	16	406	810	5,399	4,931	68	400	3,413
20,189	3,963	23	240	872	5,941	5,368	38	535	3,622
18,482	4,389	9	152	818	4,672	4,131	27	514	3,173
15,797	3,547	5	136	603	4,128	3,633	8	487	2,216
11,747	2,563	3	130	505	4,314	3,734	7	573	1,548
9,268	2,232	-	115	540	8,265	5,804	7	2,454	1,269
6,243	2,117	2	144	433	16,395	8,296	10	8,089	1,278
2,592	952	2	102	174	17,727	7,044	7	10,676	1,183
876	347	2	53	55	15,583	5,092	4	10,487	1,179
296	113	2	18	15	11,925	3,302	4	8,619	703
105	47	1	19	4	11,356	1,876	2	9,478	565
10,112	3,576	9	336	681	72,986	25,610	27	47,349	4,908
8,835	3,069	4	246	607	34,122	15,340	17	18,765	2,461
1,277	507	5	90	74	38,864	10,270	10	28,584	2,447
93,910	1,393	2,818	883	4,722	45,062	5,296	11,736	28,030	17,008
432	15	1,126	6	78	8,242	29	8,044	169	825
4,004	70	1,546	31	383	3,517	43	3,283	191	1,439
7,559	41	93	48	509	532	51	271	210	1,662
9,166	40	25	56	462	323	71	55	197	1,804
11,358	49	5	80	494	372	81	35	256	1,980
14,103	55	12	96	541	447	101	11	335	2,086
13,102	56	4	91	522	434	107	11	316	1,901
11,246	43	1	80	379	463	154	5	304	1,344
8,465	35	1	79	354	518	169	5	344	956
6,827	157	-	63	430	1,967	476	4	1,487	739
4,680	411	2	104	361	6,035	1,142	5	4,888	690
1,980	272	1	87	152	7,287	1,139	4	6,144	593
674	103	-	39	44	6,618	858	3	5,757	542
238	33	1	11	10	4,837	581	-	4,256	249
76	13	1	12	3	3,470	294	-	3,176	198
7,648	832	5	253	570	28,247	4,014	12	24,221	2,272
6,660	683	3	191	513	13,322	2,281	9	11,032	1,283
988	149	2	62	57	14,925	1,733	3	13,189	989
44,282	23,012	2,646	1,478	2,575	89,289	53,246	10,518	25,525	13,403
248	46	1,261	3	45	7,623	58	7,462	103	778
3,950	246	1,275	51	331	3,259	396	2,751	112	1,188
5,442	486	45	195	359	1,677	1,391	158	128	1,201
5,064	1,092	28	456	301	3,473	3,292	48	133	1,365
5,374	2,050	11	326	316	5,027	4,850	33	144	1,433
6,086	3,908	11	144	331	5,494	5,267	27	200	1,536
5,380	4,333	5	61	296	4,238	4,024	16	198	1,272
4,551	3,504	4	56	224	3,665	3,479	3	183	872
3,282	2,528	2	51	151	3,796	3,565	2	229	592
2,441	2,075	-	52	110	6,298	5,328	3	967	530
1,563	1,706	-	40	72	10,360	7,154	5	3,201	588
612	680	1	15	22	10,440	5,905	3	4,532	590
202	244	2	14	11	8,965	4,234	1	4,730	637
58	80	1	7	5	7,088	2,721	4	4,363	454
29	34	-	7	1	7,886	1,582	2	6,302	367
2,464	2,744	4	83	111	44,739	21,596	15	23,128	2,636
2,175	2,386	1	55	94	20,800	13,059	8	7,733	1,178
289	358	3	28	17	23,939	8,537	7	15,395	1,458

第24表 産業（大分類）、従業上の地位（8区分）、男女別15歳以上就業者数

産 業（大 分 類）	総 数									
	総 数 1)	雇 用 者				役 員	雇 入 の 有 主	雇 入 の 無 主	家 族 従 業 者	家 庭 内 職 者
		総 数	正 規 の 職 員・ 従 業 員	労 働 者 派 遣 事 業 所 の 派 遣 社 員	パ ー ト・ ア ル バ イ ト ・ そ の 他					
総 数	194,029	160,578	104,216	5,893	50,469	9,844	3,075	10,341	3,423	163
A 農 業 ， 林 業	2,022	509	300	1	208	91	174	569	669	-
B 漁 業	37	12	6	-	6	1	3	8	13	-
C 鉱 業 ， 採 石 業 ， 砂 利 採 取	17	14	11	-	3	3	-	-	-	-
D 建 設 業	12,119	7,846	6,712	140	994	1,786	408	1,579	409	-
E 製 造 業	31,315	29,081	24,109	1,483	3,489	1,356	100	379	106	142
F 電 気 ・ ガ ス ・ 熱 供 給 ・ 水 道 業	767	750	694	12	44	14	-	-	-	-
G 情 報 通 信 業	9,904	8,834	7,792	458	584	555	37	413	29	-
H 運 輸 業 ， 郵 便 業	8,804	8,075	5,719	363	1,993	303	29	297	30	-
I 卸 売 業 ， 小 売 業	30,052	26,351	13,079	694	12,578	1,753	364	962	498	-
J 金 融 業 ， 保 険 業	4,901	4,626	3,773	234	619	154	19	84	3	-
K 不 動 産 業 ， 物 品 賃 貸 業	5,827	3,794	2,590	104	1,100	1,062	98	679	169	-
L 学 術 研 究 ， 専 門 ・ 技 術 サ ー ビ ス 業	8,917	6,049	5,021	285	743	804	326	1,464	252	-
M 宿 泊 業 ， 飲 食 サ ー ビ ス 業	11,097	9,530	2,515	123	6,892	311	424	423	366	-
N 生 活 関 連 サ ー ビ ス 業 ， 娯 楽 業	6,752	5,084	2,308	109	2,667	283	275	794	274	4
O 教 育 ， 学 習 支 援 業	10,498	9,328	5,716	190	3,422	150	135	780	66	-
P 医 療 ， 福 祉 社	21,506	19,788	11,299	395	8,094	457	516	372	273	-
Q 複 合 サ ー ビ ス 事 業	760	738	504	16	218	10	-	1	-	-
R サ ー ビ ス 業（他に分類されないもの）	11,768	10,059	5,558	516	3,985	554	84	887	87	17
S 公 務（他に分類されるものを除く）	5,484	5,484	4,503	48	933	-	-	-	-	-
T 分 類 不 能 の 産 業 （再掲）	11,482	4,626	2,007	722	1,897	197	83	650	179	-
第 1 次 産 業	2,059	521	306	1	214	92	177	577	682	-
第 2 次 産 業	43,451	36,941	30,832	1,623	4,486	3,145	508	1,958	515	142
第 3 次 産 業	137,037	118,490	71,071	3,547	43,872	6,410	2,307	7,156	2,047	21

1) 従業上の地位「不詳」を含む。

産 業（大 分 類）	男									
	総 数 1)	雇 用 者				役 員	雇 入 の 有 主	雇 入 の 無 主	家 族 従 業 者	家 庭 内 職 者
		総 数	正 規 の 職 員・ 従 業 員	労 働 者 派 遣 事 業 所 の 派 遣 社 員	パ ー ト・ ア ル バ イ ト ・ そ の 他					
総 数	113,673	91,315	75,023	2,584	13,708	7,689	2,521	7,247	696	17
A 農 業 ， 林 業	1,258	315	216	1	98	75	161	508	190	-
B 漁 業	26	8	5	-	3	1	3	8	6	-
C 鉱 業 ， 採 石 業 ， 砂 利 採 取	16	13	10	-	3	3	-	-	-	-
D 建 設 業	10,082	6,460	5,833	55	572	1,462	403	1,560	111	-
E 製 造 業	25,066	23,371	21,014	956	1,401	1,170	89	282	20	14
F 電 気 ・ ガ ス ・ 熱 供 給 ・ 水 道 業	658	643	612	6	25	12	-	-	-	-
G 情 報 通 信 業	7,774	6,880	6,440	218	222	497	35	332	1	-
H 運 輸 業 ， 郵 便 業	7,054	6,421	5,136	249	1,036	255	27	280	9	-
I 卸 売 業 ， 小 売 業	13,992	11,577	8,828	186	2,563	1,327	290	627	93	-
J 金 融 業 ， 保 険 業	2,429	2,208	2,102	35	71	131	14	68	2	-
K 不 動 産 業 ， 物 品 賃 貸 業	3,631	2,449	1,860	39	550	670	67	395	32	-
L 学 術 研 究 ， 専 門 ・ 技 術 サ ー ビ ス 業	6,280	4,158	3,790	117	251	678	293	1,109	26	-
M 宿 泊 業 ， 飲 食 サ ー ビ ス 業	4,487	3,594	1,804	63	1,727	226	310	261	66	-
N 生 活 関 連 サ ー ビ ス 業 ， 娯 楽 業	2,703	1,866	1,202	35	629	187	188	397	49	1
O 教 育 ， 学 習 支 援 業	4,411	4,046	3,028	47	971	99	54	178	18	-
P 医 療 ， 福 祉 社	5,690	4,644	3,651	66	927	285	442	278	16	-
Q 複 合 サ ー ビ ス 事 業	416	402	331	7	64	8	-	1	-	-
R サ ー ビ ス 業（他に分類されないもの）	7,500	6,255	4,385	211	1,659	447	76	658	16	2
S 公 務（他に分類されるものを除く）	3,646	3,646	3,425	5	216	-	-	-	-	-
T 分 類 不 能 の 産 業 （再掲）	6,554	2,359	1,351	288	720	156	69	305	41	-
第 1 次 産 業	1,284	323	221	1	101	76	164	516	196	-
第 2 次 産 業	35,164	29,844	26,857	1,011	1,976	2,635	492	1,842	131	14
第 3 次 産 業	70,671	58,789	46,594	1,284	10,911	4,822	1,796	4,584	328	3

1) 従業上の地位「不詳」を含む。

産 業 (大 分 類)	女									
	総 数 1)	雇 用 者				役 員	雇 入 の 有 る 業 主	雇 入 の 無 い 業 主	家 族 従 業 者	家 庭 内 職 者
		総 数	正 規 の 職 員・ 従 業 員	労 働 者 派 遣 事 業 所 の 派 遣 社 員	パ ー ト・ ア ル バ イ ト ・ そ の 他					
総 数	80,356	69,263	29,193	3,309	36,761	2,155	554	3,094	2,727	146
A 農 業 , 林 業	764	194	84	-	110	16	13	61	479	-
B 漁 業	11	4	1	-	3	-	-	-	7	-
C 鉱 業 , 採 石 業 , 砂 利 採 取 業	1	1	1	-	-	-	-	-	-	-
D 建 設	2,037	1,386	879	85	422	324	5	19	298	-
E 製 造	6,249	5,710	3,095	527	2,088	186	11	97	86	128
F 電 気・ガ ス・熱 供 給・水 道 業	109	107	82	6	19	2	-	-	-	-
G 情 報 通 信	2,130	1,954	1,352	240	362	58	2	81	28	-
H 運 輸 業 , 郵 便 業	1,750	1,654	583	114	957	48	2	17	21	-
I 卸 売 業 , 小 売 業	16,060	14,774	4,251	508	10,015	426	74	335	405	-
J 金 融 業 , 保 険 業	2,472	2,418	1,671	199	548	23	5	16	1	-
K 不 動 産 業 , 物 品 質 貸 業	2,196	1,345	730	65	550	392	31	284	137	-
L 学 術 研 究 , 専 門・技 術 サ ー ビ ス 業	2,637	1,891	1,231	168	492	126	33	355	226	-
M 宿 泊 業 , 飲 食 サ ー ビ ス 業	6,610	5,936	711	60	5,165	85	114	162	300	-
N 生 活 関 連 サ ー ビ ス 業 , 娯 楽 業	4,049	3,218	1,106	74	2,038	96	87	397	225	3
O 教 育 , 学 習 支 援 業	6,087	5,282	2,688	143	2,451	51	81	602	48	-
P 医 療 , 福 祉	15,816	15,144	7,648	329	7,167	172	74	94	257	-
Q 複 合 サ ー ビ ス 事 業	344	336	173	9	154	2	-	-	-	-
R サ ー ビ ス 業 (他 に 分 類 さ れ な い も の)	4,268	3,804	1,173	305	2,326	107	8	229	71	15
S 公 務 (他 に 分 類 さ れ る も の を 除 く)	1,838	1,838	1,078	43	717	-	-	-	-	-
T 分 類 不 能 の 産 業 (再 掲)	4,928	2,267	656	434	1,177	41	14	345	138	-
第 1 次 産 業	775	198	85	-	113	16	13	61	486	-
第 2 次 産 業	8,287	7,097	3,975	612	2,510	510	16	116	384	128
第 3 次 産 業	66,366	59,701	24,477	2,263	32,961	1,588	511	2,572	1,719	18

1) 従業上の地位「不詳」を含む。

第25表 職業 (大分類), 従業上の地位 (8区分), 男女別15歳以上就業者数

職 業 大 分 類	女									
	総 数 1)	雇 用 者				役 員	雇 入 の 有 る 業 主	雇 入 の 無 い 業 主	家 族 従 業 者	家 庭 内 職 者
		総 数	正 規 の 職 員・ 従 業 員	労 働 者 派 遣 事 業 所 の 派 遣 社 員	パ ー ト・ ア ル バ イ ト ・ そ の 他					
総 数	194,029	160,578	104,216	5,893	50,469	9,844	3,075	10,341	3,423	163
A 管 理 的 職 業 従 事 者	4,789	811	791	-	20	3,736	229	-	2	-
B 専 門 的・技 術 的 職 業 従 事 者	40,473	34,767	28,086	833	5,848	1,187	1,008	3,154	201	-
C 事 務 従 事 者	39,729	37,209	26,419	2,034	8,756	1,281	23	143	912	-
D 販 売 従 事 者	28,288	24,720	14,896	570	9,254	1,313	324	1,441	387	-
E サ ー ビ ス 職 業 従 事 者	22,555	19,528	6,904	396	12,228	498	611	1,116	690	-
F 保 安 職 業 従 事 者	3,003	2,959	2,205	-	754	6	-	22	-	-
G 農 林 漁 業 従 事 者	2,067	609	369	4	236	59	167	577	644	-
H 生 産 工 程 従 事 者	20,175	17,859	12,768	1,103	3,988	686	230	960	162	156
I 輸 送・機 械 運 転 従 事 者	5,140	4,758	3,576	175	1,007	76	24	221	16	-
J 建 設・採 掘 従 事 者	6,870	4,185	3,738	2	445	769	328	1,383	142	-
K 運 搬・清 掃・包 装 等 従 事 者	10,697	9,674	2,967	514	6,193	124	50	677	94	7
L 分 類 不 能 の 職 業	10,243	3,499	1,497	262	1,740	109	81	647	173	-
男	113,673	91,315	75,023	2,584	13,708	7,689	2,521	7,247	696	17
A 管 理 的 職 業 従 事 者	4,054	738	723	-	15	3,131	174	-	-	-
B 専 門 的・技 術 的 職 業 従 事 者	24,584	20,658	18,841	446	1,371	990	811	1,994	44	-
C 事 務 従 事 者	18,026	17,348	15,625	368	1,355	490	13	67	38	-
D 販 売 従 事 者	15,672	13,275	11,272	167	1,836	1,072	251	929	78	-
E サ ー ビ ス 職 業 従 事 者	7,912	6,393	3,644	146	2,603	326	437	584	125	-
F 保 安 職 業 従 事 者	2,823	2,781	2,085	-	696	6	-	22	-	-
G 農 林 漁 業 従 事 者	1,358	428	294	3	131	53	156	516	196	-
H 生 産 工 程 従 事 者	15,718	13,917	11,713	799	1,405	618	211	794	56	17
I 輸 送・機 械 運 転 従 事 者	4,919	4,559	3,476	167	916	73	23	211	8	-
J 建 設・採 掘 従 事 者	6,690	4,084	3,669	2	413	750	328	1,370	95	-
K 運 搬・清 掃・包 装 等 従 事 者	5,928	5,269	2,626	352	2,291	97	48	452	16	-
L 分 類 不 能 の 職 業	5,989	1,865	1,055	134	676	83	69	308	40	-
女	80,356	69,263	29,193	3,309	36,761	2,155	554	3,094	2,727	146
A 管 理 的 職 業 従 事 者	735	73	68	-	5	605	55	-	2	-
B 専 門 的・技 術 的 職 業 従 事 者	15,889	14,109	9,245	387	4,477	197	197	1,160	157	-
C 事 務 従 事 者	21,703	19,861	10,794	1,666	7,401	791	10	76	874	-
D 販 売 従 事 者	12,616	11,445	3,624	403	7,418	241	73	512	309	-
E サ ー ビ ス 職 業 従 事 者	14,643	13,135	3,260	250	9,625	172	174	532	565	-
F 保 安 職 業 従 事 者	180	178	120	-	58	-	-	-	-	-
G 農 林 漁 業 従 事 者	709	181	75	1	105	6	11	61	448	-
H 生 産 工 程 従 事 者	4,457	3,942	1,055	304	2,583	68	19	166	106	139
I 輸 送・機 械 運 転 従 事 者	221	199	100	8	91	3	1	10	8	-
J 建 設・採 掘 従 事 者	180	101	69	-	32	19	-	13	47	-
K 運 搬・清 掃・包 装 等 従 事 者	4,769	4,405	341	162	3,902	27	2	225	78	7
L 分 類 不 能 の 職 業	4,254	1,634	442	128	1,064	26	12	339	133	-

1) 従業上の地位「不詳」を含む。

第26表 職業（大分類），年齢（5歳階級），男女別15歳以上就業者数及び平均年齢（雇用人—特掲）

男 女 年 齡(5歳階級)	総 数											
	総 数	A 管 理 的 職 業 従 事 者	B 専 門 的 技 術 的 職 業 従 事 者	C 事 務 従 事 者	D 販 売 従 事 者	E サービス 職 業 従 事 者	F 保 安 職 業 従 事 者	G 農 林 漁 業 従 事 者	H 生 産 工 程 従 事 者	I 輸 送 ・ 機 械 運 転 従 事 者	J 建 設 ・ 採 掘 従 事 者	K 運 搬 ・ 清 掃 ・ 包 装 等 従 事 者
総 数	194,029	4,789	40,473	39,729	28,288	22,555	3,003	2,067	20,175	5,140	6,870	10,697
15 ~ 19 歳	3,262	-	136	93	906	1,128	31	4	282	10	88	218
20 ~ 24	11,896	7	2,118	1,471	2,441	2,400	159	57	1,222	91	334	571
25 ~ 29	15,022	20	4,092	2,864	2,346	1,638	265	75	1,689	177	384	557
30 ~ 34	17,507	82	4,584	3,522	2,643	1,793	332	113	1,822	301	626	670
35 ~ 39	21,331	180	5,329	4,681	2,908	2,073	352	151	2,397	464	841	895
40 ~ 44	27,047	366	5,688	6,421	3,941	2,624	341	144	3,148	727	1,110	1,364
45 ~ 49	25,617	483	5,519	6,354	3,737	2,442	234	146	2,773	732	926	1,214
50 ~ 54	21,662	639	4,770	5,478	3,120	2,016	245	144	2,199	644	629	1,009
55 ~ 59	16,339	695	3,337	3,821	2,189	1,709	275	179	1,645	546	574	840
60 ~ 64	13,726	753	2,249	2,645	1,575	1,720	300	242	1,448	541	568	1,180
65 ~ 69	11,085	704	1,489	1,421	1,220	1,806	287	282	890	618	482	1,285
70 ~ 74	5,515	440	656	622	616	834	125	192	407	245	218	653
75 ~ 79	2,441	236	298	224	352	263	49	155	181	37	67	186
80 ~ 84	1,040	119	137	73	175	80	7	116	57	6	18	44
85 歳 以 上	539	65	71	39	119	29	1	67	15	1	5	11
平 均 年 齡	45.7	59.0	44.1	45.8	43.9	44.6	47.1	57.7	44.8	51.0	46.6	49.6
(再掲)												
65 歳 以 上	24,640	1,984	3,157	2,715	3,128	3,384	526	1,150	1,803	951	880	2,420
65 ~ 74 歳	20,620	1,564	2,651	2,379	2,482	3,012	469	812	1,550	907	790	2,179
75 歳 以 上	4,020	420	506	336	646	372	57	338	253	44	90	241
男	113,673	4,054	24,584	18,026	15,672	7,912	2,823	1,358	15,718	4,919	6,690	5,928
15 ~ 19 歳	1,678	-	74	40	352	479	25	3	227	7	86	177
20 ~ 24	6,089	6	904	493	1,072	1,003	141	34	980	85	320	440
25 ~ 29	8,465	14	2,296	1,028	1,219	653	230	52	1,437	166	369	414
30 ~ 34	10,271	65	2,752	1,352	1,509	746	316	79	1,486	275	614	461
35 ~ 39	12,824	153	3,267	1,894	1,773	844	331	121	1,957	448	820	578
40 ~ 44	15,954	311	3,496	2,743	2,424	860	319	105	2,465	687	1,090	763
45 ~ 49	14,902	413	3,478	2,916	2,165	641	223	106	2,115	692	902	612
50 ~ 54	12,742	545	3,028	2,768	1,763	474	229	91	1,667	620	612	472
55 ~ 59	9,737	618	1,998	2,130	1,196	432	262	102	1,206	532	561	379
60 ~ 64	8,356	648	1,422	1,529	819	571	286	152	1,047	521	549	535
65 ~ 69	6,779	594	1,034	704	658	698	279	205	643	609	467	587
70 ~ 74	3,435	349	482	286	365	351	125	115	298	238	212	361
75 ~ 79	1,523	197	208	94	209	111	49	88	139	34	66	114
80 ~ 84	632	95	99	31	100	35	7	73	42	5	17	29
85 歳 以 上	286	46	46	18	48	14	1	32	9	-	5	6
平 均 年 齡	46.2	58.8	45.0	47.3	44.5	43.3	47.5	56.5	44.2	51.1	46.6	47.3
(再掲)												
65 歳 以 上	15,096	1,619	2,222	1,276	1,737	1,369	518	706	1,321	925	855	1,246
65 ~ 74 歳	12,655	1,281	1,869	1,133	1,380	1,209	461	513	1,131	886	767	1,097
75 歳 以 上	2,441	338	353	143	357	160	57	193	190	39	88	149
女	80,356	735	15,889	21,703	12,616	14,643	180	709	4,457	221	180	4,769
15 ~ 19 歳	1,584	-	62	53	554	649	6	1	55	3	2	41
20 ~ 24	5,807	1	1,214	978	1,369	1,397	18	23	242	6	14	131
25 ~ 29	6,557	6	1,796	1,836	1,127	985	35	23	252	11	15	143
30 ~ 34	7,236	17	1,832	2,170	1,134	1,047	16	34	336	26	12	209
35 ~ 39	8,507	27	2,062	2,787	1,135	1,229	21	30	440	16	21	317
40 ~ 44	11,093	55	2,192	3,678	1,517	1,764	22	39	683	40	20	601
45 ~ 49	10,715	70	2,041	3,438	1,572	1,801	11	40	658	40	24	602
50 ~ 54	8,920	94	1,742	2,710	1,357	1,542	16	53	532	24	17	537
55 ~ 59	6,602	77	1,339	1,691	993	1,277	13	77	439	14	13	461
60 ~ 64	5,370	105	827	1,116	756	1,149	14	90	401	20	19	645
65 ~ 69	4,306	110	455	717	562	1,108	8	77	247	9	15	698
70 ~ 74	2,080	91	174	336	251	483	-	77	109	7	6	292
75 ~ 79	918	39	90	130	143	152	-	67	42	3	1	72
80 ~ 84	408	24	38	42	75	45	-	43	15	1	1	15
85 歳 以 上	253	19	25	21	71	15	-	35	6	1	-	5
平 均 年 齡	45.1	59.9	42.8	44.5	43.2	45.3	40.3	59.9	46.8	47.0	46.4	52.6
(再掲)												
65 歳 以 上	9,544	365	935	1,439	1,391	2,015	8	444	482	26	25	1,174
65 ~ 74 歳	7,965	283	782	1,246	1,102	1,803	8	299	419	21	23	1,082
75 歳 以 上	1,579	82	153	193	289	212	-	145	63	5	2	92

L 分類不能 の職業	(再掲)雇用者(役員を含む)													
	総 数	A 管 理 的 職 業 従 事 者	B 専 門 的 技 術 的 職 業 従 事 者	C 事 務 従 事 者	D 販 売 従 事 者	E サ ー ビ ス 職 業 従 事 者	F 保 安 職 業 従 事 者	G 農 林 漁 業 従 事 者	H 生 産 工 程 従 事 者	I 輸 送 ・ 機 械 運 転 従 事 者	J 建 設 ・ 採 掘 従 事 者	K 運 搬 ・ 清 掃 ・ 包 装 等 従 事 者	L 分 類 不 能 の 職 業	
10,243	170,422	4,547	35,954	38,490	26,033	20,026	2,965	668	18,545	4,834	4,954	9,798	3,608	
366	3,137	-	135	93	903	1,117	31	3	269	10	80	208	288	
1,025	11,173	7	2,080	1,453	2,425	2,377	157	51	1,183	90	311	527	512	
915	13,909	19	3,966	2,812	2,312	1,589	264	54	1,620	173	344	516	240	
1,019	15,927	78	4,358	3,449	2,583	1,665	332	59	1,723	292	484	622	282	
1,060	19,253	165	4,937	4,549	2,793	1,848	350	75	2,248	451	644	844	349	
1,173	24,415	333	5,138	6,265	3,791	2,336	340	70	2,936	703	785	1,256	462	
1,057	23,032	455	4,906	6,214	3,586	2,172	234	58	2,598	704	616	1,126	363	
769	19,485	618	4,184	5,352	2,926	1,786	243	50	2,044	604	443	942	293	
529	14,443	673	2,907	3,712	1,959	1,489	272	50	1,497	493	397	787	207	
505	11,615	720	1,791	2,505	1,319	1,454	300	70	1,294	499	380	1,101	182	
601	8,506	671	994	1,265	860	1,454	278	69	720	560	305	1,147	183	
507	3,648	414	345	537	357	556	119	38	274	219	125	545	119	
393	1,278	226	140	187	154	135	43	11	106	33	32	137	74	
208	429	113	57	63	44	38	2	5	28	2	6	31	40	
116	172	55	16	34	21	10	-	5	5	1	2	9	14	
45.4	44.7	59.0	42.9	45.6	42.4	43.2	46.8	48.1	44.1	50.6	45.1	49.3	42.2	
2,542	15,912	1,873	1,765	2,370	1,655	2,376	487	149	1,272	851	510	2,046	558	
1,825	14,033	1,479	1,552	2,086	1,436	2,193	442	128	1,133	815	470	1,869	430	
717	1,879	394	213	284	219	183	45	21	139	36	40	177	128	
5,989	99,004	3,869	21,648	17,838	14,347	6,719	2,787	481	14,535	4,632	4,834	5,366	1,948	
208	1,579	-	73	40	349	472	25	2	221	7	78	168	144	
611	5,651	6	886	490	1,061	993	140	28	956	84	299	412	296	
587	7,741	13	2,222	1,017	1,197	624	229	32	1,387	162	329	390	139	
616	9,287	62	2,627	1,341	1,469	683	316	39	1,418	267	475	439	151	
638	11,492	139	3,019	1,872	1,700	724	329	62	1,839	435	629	554	190	
691	14,266	282	3,174	2,714	2,326	706	318	52	2,308	664	768	710	244	
639	13,253	391	3,116	2,897	2,074	495	223	50	1,996	665	604	559	183	
473	11,370	531	2,661	2,751	1,643	361	227	36	1,549	581	433	424	173	
321	8,580	601	1,740	2,119	1,054	338	260	35	1,092	484	392	349	116	
277	7,047	620	1,097	1,507	668	458	286	51	930	484	370	479	97	
301	5,197	569	650	677	453	561	270	53	522	553	296	500	93	
253	2,340	335	241	277	221	228	119	32	207	213	121	285	61	
214	816	188	93	88	90	56	43	6	84	31	32	72	33	
99	283	91	40	31	31	16	2	1	23	2	6	20	20	
61	102	41	9	17	11	4	-	2	3	-	2	5	8	
44.5	45.3	58.9	43.6	47.3	43.0	41.4	47.3	48.7	43.5	50.8	45.1	46.4	41.8	
1,302	9,939	1,544	1,175	1,226	938	941	479	103	949	832	497	979	276	
928	8,738	1,224	1,033	1,090	806	865	434	94	839	799	457	882	215	
374	1,201	320	142	136	132	76	45	9	110	33	40	97	61	
4,254	71,418	678	14,306	20,652	11,686	13,307	178	187	4,010	202	120	4,432	1,660	
158	1,558	-	62	53	554	645	6	1	48	3	2	40	144	
414	5,522	1	1,194	963	1,364	1,384	17	23	227	6	12	115	216	
328	6,168	6	1,744	1,795	1,115	965	35	22	233	11	15	126	101	
403	6,640	16	1,731	2,108	1,114	982	16	20	305	25	9	183	131	
422	7,761	26	1,918	2,677	1,093	1,124	21	13	409	16	15	290	159	
482	10,149	51	1,964	3,551	1,465	1,630	22	18	628	39	17	546	218	
418	9,779	64	1,790	3,317	1,512	1,677	11	8	602	39	12	567	180	
296	8,115	87	1,523	2,601	1,283	1,425	16	14	495	23	10	518	120	
208	5,863	72	1,167	1,593	905	1,151	12	15	405	9	5	438	91	
228	4,568	100	694	998	651	996	14	19	364	15	10	622	85	
300	3,309	102	344	588	407	893	8	16	198	7	9	647	90	
254	1,308	79	104	260	136	328	-	6	67	6	4	260	58	
179	462	38	47	99	64	79	-	5	22	2	-	65	41	
109	146	22	17	32	13	22	-	4	5	-	-	11	20	
55	70	14	7	17	10	6	-	3	2	1	-	4	6	
46.7	44.0	59.7	41.9	44.1	41.6	44.2	40.3	46.7	46.2	45.8	43.2	52.7	42.6	
1,240	5,973	329	590	1,144	717	1,435	8	46	323	19	13	1,067	282	
897	5,295	255	519	996	630	1,328	8	34	294	16	13	987	215	
343	678	74	71	148	87	107	-	12	29	3	-	80	67	

第27表 都市計画の地域区分（47区分），男女別人口並びに世帯の種類（2区分）別世帯数及び世帯人員

都市計画の地域区分(47区分)	人 口					世帯数			世帯人員	
	総数 1)	うち		男	女	総数	一般世帯	施設等の世帯	一般世帯	施設等の世帯
		15歳未満	65歳以上							
総数（都市計画の地域区分）	423,894	57,615	99,195	210,032	213,862	180,170	179,957	213	417,953	5,941
A 都市計画区域	423,894	57,615	99,195	210,032	213,862	180,170	179,957	213	417,953	5,941
I 市街化区域 2)	403,436	55,144	92,416	199,950	203,486	173,135	172,945	190	398,539	4,897
1 工業区域	25,825	3,750	4,627	13,286	12,539	10,879	10,844	35	25,583	242
(1) 工業A区域	7,582	1,136	1,296	3,865	3,717	2,978	2,946	32	7,487	95
[1] 工業専用地域	282	59	19	135	147	110	109	1	278	4
[2] 工業専用地域とその他	1,116	130	257	583	533	481	480	1	1,101	15
[3] 工業地域	3,991	571	630	2,042	1,949	1,580	1,551	29	3,931	60
[4] 工業地域とその他	2,193	376	390	1,105	1,088	807	806	1	2,177	16
(2) 工業B区域	18,243	2,614	3,331	9,421	8,822	7,901	7,898	3	18,096	147
[5] 準工業地域	9,842	1,419	1,776	4,966	4,876	4,149	4,146	3	9,695	147
[6] 準工業地域とその他	8,401	1,195	1,555	4,455	3,946	3,752	3,752	-	8,401	-
2 商業区域	50,382	5,095	11,972	24,398	25,984	25,496	25,478	18	49,817	565
(1) 商業A区域	22,558	2,252	4,829	10,752	11,806	12,068	12,057	11	22,359	199
[7] 商業地域	17,194	1,652	3,604	8,199	8,995	9,360	9,351	9	17,089	105
[8] 商業地域とその他	5,364	600	1,225	2,553	2,811	2,708	2,706	2	5,270	94
(2) 商業B区域	27,824	2,843	7,143	13,646	14,178	13,428	13,421	7	27,458	366
[9] 近隣商業地域	12,059	1,000	3,426	5,806	6,253	6,023	6,020	3	11,843	216
[10] 近隣商業地域とその他	15,765	1,843	3,717	7,840	7,925	7,405	7,401	4	15,615	150
3 住居区域	327,229	46,299	75,817	162,266	164,963	136,760	136,623	137	323,139	4,090
(1) 住居地域	119,328	16,025	25,281	60,108	59,220	51,570	51,511	59	117,385	1,943
[11] 準住居地域	2,636	367	506	1,347	1,289	1,135	1,135	-	2,636	-
[12] 第2種住居地域	13,706	1,760	2,479	6,912	6,794	6,219	6,215	4	13,631	75
[13] 第1種住居地域	42,872	5,062	9,570	21,886	20,986	19,381	19,346	35	41,489	1,383
[14] 住居地域混合	9,111	1,413	1,646	4,584	4,527	3,720	3,718	2	9,051	60
[15] 住居地域とその他	51,003	7,423	11,080	25,379	25,624	21,115	21,097	18	50,578	425
(2) 中高層住居専用地域	51,843	7,632	13,634	25,066	26,777	21,965	21,944	21	51,036	807
[16] 第2種中高層住居専用地域	3,996	426	937	1,891	2,105	1,820	1,817	3	3,926	70
[17] 第1種中高層住居専用地域	38,278	5,536	10,825	18,494	19,784	16,463	16,450	13	37,738	540
[18] 中高層住居専用地域混合	1,753	279	307	861	892	698	698	-	1,753	-
[19] 中高層住居専用地域とその他	7,816	1,391	1,565	3,820	3,996	2,984	2,979	5	7,619	197
(3) 低層住居専用地域	156,058	22,642	36,902	77,092	78,966	63,225	63,168	57	154,718	1,340
[20] 第2種低層住居専用地域	1,585	184	366	806	779	727	726	1	1,568	17
[21] 第1種低層住居専用地域	150,649	21,956	35,674	74,364	76,285	60,746	60,690	56	149,326	1,323
[22] 低層住居専用地域混合	3,824	502	862	1,922	1,902	1,752	1,752	-	3,824	-
II 市街化調整区域	20,458	2,471	6,779	10,082	10,376	7,035	7,012	23	19,414	1,044
III 非線引きの区域 2)	-	-	-	-	-	-	-	-	-	-
1 工業区域	-	-	-	-	-	-	-	-	-	-
(1) 工業A区域	-	-	-	-	-	-	-	-	-	-
[1] 工業専用地域	-	-	-	-	-	-	-	-	-	-
[2] 工業専用地域とその他	-	-	-	-	-	-	-	-	-	-
[3] 工業地域	-	-	-	-	-	-	-	-	-	-
[4] 工業地域とその他	-	-	-	-	-	-	-	-	-	-
(2) 工業B区域	-	-	-	-	-	-	-	-	-	-
[5] 準工業地域	-	-	-	-	-	-	-	-	-	-
[6] 準工業地域とその他	-	-	-	-	-	-	-	-	-	-
2 商業区域	-	-	-	-	-	-	-	-	-	-
(1) 商業A区域	-	-	-	-	-	-	-	-	-	-
[7] 商業地域	-	-	-	-	-	-	-	-	-	-
[8] 商業地域とその他	-	-	-	-	-	-	-	-	-	-
(2) 商業B区域	-	-	-	-	-	-	-	-	-	-
[9] 近隣商業地域	-	-	-	-	-	-	-	-	-	-
[10] 近隣商業地域とその他	-	-	-	-	-	-	-	-	-	-
3 住居区域	-	-	-	-	-	-	-	-	-	-
(1) 住居地域	-	-	-	-	-	-	-	-	-	-
[11] 準住居地域	-	-	-	-	-	-	-	-	-	-
[12] 第2種住居地域	-	-	-	-	-	-	-	-	-	-
[13] 第1種住居地域	-	-	-	-	-	-	-	-	-	-
[14] 住居地域混合	-	-	-	-	-	-	-	-	-	-
[15] 住居地域とその他	-	-	-	-	-	-	-	-	-	-
(2) 中高層住居専用地域	-	-	-	-	-	-	-	-	-	-
[16] 第2種中高層住居専用地域	-	-	-	-	-	-	-	-	-	-
[17] 第1種中高層住居専用地域	-	-	-	-	-	-	-	-	-	-
[18] 中高層住居専用地域混合	-	-	-	-	-	-	-	-	-	-
[19] 中高層住居専用地域とその他	-	-	-	-	-	-	-	-	-	-
(3) 低層住居専用地域	-	-	-	-	-	-	-	-	-	-
[20] 第2種低層住居専用地域	-	-	-	-	-	-	-	-	-	-
[21] 第1種低層住居専用地域	-	-	-	-	-	-	-	-	-	-
[22] 低層住居専用地域混合	-	-	-	-	-	-	-	-	-	-
B 都市計画区域以外の区域	-	-	-	-	-	-	-	-	-	-

1) 年齢「不詳」を含む。
2) 用途地域未設定の地域を含む。

第28表 都市計画の地域区分（47区分），住居の種類・住宅の所有の関係（3区分），住宅の建て方（6区分）別一般世帯数

都市計画の地域区分(47区分)	総数	うち住宅に住む一般世帯							その他
		総数 1)	一戸建	長屋建	共同住宅 2)	建物全体の世帯数			
						1・2階建	3～5階建	6階建以上	
総数（都市計画の地域区分）	179,957	176,058	82,046	3,898	89,922	29,739	35,724	24,459	192
A 都市計画区域	179,957	176,058	82,046	3,898	89,922	29,739	35,724	24,459	192
I 市街化区域 2)	172,945	169,125	75,821	3,801	89,316	29,372	35,485	24,459	187
1 工業区域	10,844	10,186	3,215	139	6,820	1,293	1,811	3,716	12
(1) 工業A区域	2,946	2,908	862	51	1,990	282	301	1,407	5
[1] 工業専用地域	109	103	6	-	97	6	77	14	-
[2] 工業専用地域とその他	480	469	225	9	233	69	32	132	2
[3] 工業地域	1,551	1,543	294	37	1,210	119	170	921	2
[4] 工業地域とその他	806	793	337	5	450	88	22	340	1
(2) 工業B区域	7,898	7,278	2,353	88	4,830	1,011	1,510	2,309	7
[5] 準工業地域	4,146	4,077	1,245	51	2,775	499	822	1,454	6
[6] 準工業地域とその他	3,752	3,201	1,108	37	2,055	512	688	855	1
2 商業区域	25,478	25,002	6,004	269	18,681	2,650	5,879	10,152	48
(1) 商業A区域	12,057	11,885	1,228	42	10,597	587	1,727	8,283	18
[7] 商業地域	9,351	9,209	696	18	8,484	342	1,119	7,023	11
[8] 商業地域とその他	2,706	2,676	532	24	2,113	245	608	1,260	7
(2) 商業B区域	13,421	13,117	4,776	227	8,084	2,063	4,152	1,869	30
[9] 近隣商業地域	6,020	5,926	1,491	83	4,338	718	2,278	1,342	14
[10] 近隣商業地域とその他	7,401	7,191	3,285	144	3,746	1,345	1,874	527	16
3 住居区域	136,623	133,937	66,602	3,393	63,815	25,429	27,795	10,591	127
(1) 住居地域	51,511	49,667	20,705	1,019	27,885	9,570	11,322	6,993	58
[11] 準住居地域	1,135	1,134	442	14	676	162	251	263	2
[12] 第2種住居地域	6,215	6,117	1,506	53	4,555	738	1,999	1,818	3
[13] 第1種住居地域	19,346	17,788	5,720	388	11,658	3,499	5,007	3,152	22
[14] 住居地域混合	3,718	3,700	1,436	58	2,199	547	913	739	7
[15] 住居地域とその他	21,097	20,928	11,601	506	8,797	4,624	3,152	1,021	24
(2) 中高層住居専用地域	21,944	21,753	4,478	301	16,964	1,477	12,044	3,443	10
[16] 第2種中高層住居専用地域	1,817	1,812	465	14	1,332	218	917	197	1
[17] 第1種中高層住居専用地域	16,450	16,288	2,233	216	13,835	894	10,036	2,905	4
[18] 中高層住居専用地域混合	698	696	132	8	555	19	489	47	1
[19] 中高層住居専用地域とその他	2,979	2,957	1,648	63	1,242	346	602	294	4
(3) 低層住居専用地域	63,168	62,517	41,419	2,073	18,966	14,382	4,429	155	59
[20] 第2種低層住居専用地域	726	711	411	17	283	196	87	-	-
[21] 第1種低層住居専用地域	60,690	60,065	40,227	2,011	17,769	13,605	4,009	155	58
[22] 低層住居専用地域混合	1,752	1,741	781	45	914	581	333	-	1
II 市街調整区域	7,012	6,933	6,225	97	606	367	239	-	5
III 非線引きの区域 3)	-	-	-	-	-	-	-	-	-
1 工業区域	-	-	-	-	-	-	-	-	-
(1) 工業A区域	-	-	-	-	-	-	-	-	-
[1] 工業専用地域	-	-	-	-	-	-	-	-	-
[2] 工業専用地域とその他	-	-	-	-	-	-	-	-	-
[3] 工業地域	-	-	-	-	-	-	-	-	-
[4] 工業地域とその他	-	-	-	-	-	-	-	-	-
(2) 工業B区域	-	-	-	-	-	-	-	-	-
[5] 準工業地域	-	-	-	-	-	-	-	-	-
[6] 準工業地域とその他	-	-	-	-	-	-	-	-	-
2 商業区域	-	-	-	-	-	-	-	-	-
(1) 商業A区域	-	-	-	-	-	-	-	-	-
[7] 商業地域	-	-	-	-	-	-	-	-	-
[8] 商業地域とその他	-	-	-	-	-	-	-	-	-
(2) 商業B区域	-	-	-	-	-	-	-	-	-
[9] 近隣商業地域	-	-	-	-	-	-	-	-	-
[10] 近隣商業地域とその他	-	-	-	-	-	-	-	-	-
3 住居区域	-	-	-	-	-	-	-	-	-
(1) 住居地域	-	-	-	-	-	-	-	-	-
[11] 準住居地域	-	-	-	-	-	-	-	-	-
[12] 第2種住居地域	-	-	-	-	-	-	-	-	-
[13] 第1種住居地域	-	-	-	-	-	-	-	-	-
[14] 住居地域混合	-	-	-	-	-	-	-	-	-
[15] 住居地域とその他	-	-	-	-	-	-	-	-	-
(2) 中高層住居専用地域	-	-	-	-	-	-	-	-	-
[16] 第2種中高層住居専用地域	-	-	-	-	-	-	-	-	-
[17] 第1種中高層住居専用地域	-	-	-	-	-	-	-	-	-
[18] 中高層住居専用地域混合	-	-	-	-	-	-	-	-	-
[19] 中高層住居専用地域とその他	-	-	-	-	-	-	-	-	-
(3) 低層住居専用地域	-	-	-	-	-	-	-	-	-
[20] 第2種低層住居専用地域	-	-	-	-	-	-	-	-	-
[21] 第1種低層住居専用地域	-	-	-	-	-	-	-	-	-
[22] 低層住居専用地域混合	-	-	-	-	-	-	-	-	-
B 都市計画区域以外の区域	-	-	-	-	-	-	-	-	-

- 1) 住宅の建て方「不詳」を含む。
- 2) 建物全体の階数「不詳」を含む。
- 3) 用途地域未設定の地域を含む。

(続き)

都市計画の地域区分(47区分)	うち住宅に住む世帯							その他
	総数 1)	一戸建	長屋建	共同住宅 2)	建物全体の世帯数			
					1・2階建	3～5階建	6階建以上	
総数(都市計画の地域区分)	174,443	81,042	3,855	89,372	29,482	35,546	24,344	174
A 都市計画区域	174,443	81,042	3,855	89,372	29,482	35,546	24,344	174
I 市街化区域 2)	167,606	74,902	3,762	88,773	29,122	35,307	24,344	169
1 工業区域	10,113	3,170	134	6,799	1,287	1,808	3,704	10
(1) 工業A区域	2,882	847	49	1,981	279	299	1,403	5
[1] 工業専用地域	102	6	-	96	6	76	14	-
[2] 工業専用地域とその他	463	219	9	233	69	32	132	2
[3] 工業地域	1,528	289	35	1,202	116	169	917	2
[4] 工業地域とその他	789	333	5	450	88	22	340	1
(2) 工業B区域	7,231	2,323	85	4,818	1,008	1,509	2,301	5
[5] 準工業地域	4,051	1,231	50	2,766	497	821	1,448	4
[6] 準工業地域とその他	3,180	1,092	35	2,052	511	688	853	1
2 商業区域	24,746	5,885	263	18,552	2,627	5,836	10,089	46
(1) 商業A区域	11,787	1,209	42	10,518	579	1,709	8,230	18
[7] 商業地域	9,137	682	18	8,426	338	1,108	6,980	11
[8] 商業地域とその他	2,650	527	24	2,092	241	601	1,250	7
(2) 商業B区域	12,959	4,676	221	8,034	2,048	4,127	1,859	28
[9] 近隣商業地域	5,861	1,454	81	4,313	713	2,267	1,333	13
[10] 近隣商業地域とその他	7,098	3,222	140	3,721	1,335	1,860	526	15
3 住居区域	132,747	65,847	3,365	63,422	25,208	27,663	10,551	113
(1) 住居地域	49,196	20,440	1,012	27,694	9,483	11,252	6,959	50
[11] 準住居地域	1,121	434	14	671	160	249	262	2
[12] 第2種住居地域	6,065	1,485	53	4,524	725	1,992	1,807	3
[13] 第1種住居地域	17,628	5,642	386	11,582	3,465	4,981	3,136	18
[14] 住居地域混合	3,671	1,421	58	2,185	542	907	736	7
[15] 住居地域とその他	20,711	11,458	501	8,732	4,591	3,123	1,018	20
(2) 中高層住居専用地域	21,641	4,429	298	16,906	1,458	12,011	3,437	8
[16] 第2種中高層住居専用地域	1,798	458	14	1,325	217	913	195	1
[17] 第1種中高層住居専用地域	16,223	2,215	213	13,792	880	10,011	2,901	3
[18] 中高層住居専用地域混合	691	128	8	554	18	489	47	1
[19] 中高層住居専用地域とその他	2,929	1,628	63	1,235	343	598	294	3
(3) 低層住居専用地域	61,910	40,978	2,055	18,822	14,267	4,400	155	55
[20] 第2種低層住居専用地域	701	405	17	279	192	87	-	-
[21] 第1種低層住居専用地域	59,480	39,795	1,995	17,636	13,501	3,980	155	54
[22] 低層住居専用地域混合	1,729	778	43	907	574	333	-	1
II 市街化調整区域	6,837	6,140	93	599	360	239	-	5
III 非線引きの区域 3)	-	-	-	-	-	-	-	-
1 工業区域	-	-	-	-	-	-	-	-
(1) 工業A区域	-	-	-	-	-	-	-	-
[1] 工業専用地域	-	-	-	-	-	-	-	-
[2] 工業専用地域とその他	-	-	-	-	-	-	-	-
[3] 工業地域	-	-	-	-	-	-	-	-
[4] 工業地域とその他	-	-	-	-	-	-	-	-
(2) 工業B区域	-	-	-	-	-	-	-	-
[5] 準工業地域	-	-	-	-	-	-	-	-
[6] 準工業地域とその他	-	-	-	-	-	-	-	-
2 商業区域	-	-	-	-	-	-	-	-
(1) 商業A区域	-	-	-	-	-	-	-	-
[7] 商業地域	-	-	-	-	-	-	-	-
[8] 商業地域とその他	-	-	-	-	-	-	-	-
(2) 商業B区域	-	-	-	-	-	-	-	-
[9] 近隣商業地域	-	-	-	-	-	-	-	-
[10] 近隣商業地域とその他	-	-	-	-	-	-	-	-
3 住居区域	-	-	-	-	-	-	-	-
(1) 住居地域	-	-	-	-	-	-	-	-
[11] 準住居地域	-	-	-	-	-	-	-	-
[12] 第2種住居地域	-	-	-	-	-	-	-	-
[13] 第1種住居地域	-	-	-	-	-	-	-	-
[14] 住居地域混合	-	-	-	-	-	-	-	-
[15] 住居地域とその他	-	-	-	-	-	-	-	-
(2) 中高層住居専用地域	-	-	-	-	-	-	-	-
[16] 第2種中高層住居専用地域	-	-	-	-	-	-	-	-
[17] 第1種中高層住居専用地域	-	-	-	-	-	-	-	-
[18] 中高層住居専用地域混合	-	-	-	-	-	-	-	-
[19] 中高層住居専用地域とその他	-	-	-	-	-	-	-	-
(3) 低層住居専用地域	-	-	-	-	-	-	-	-
[20] 第2種低層住居専用地域	-	-	-	-	-	-	-	-
[21] 第1種低層住居専用地域	-	-	-	-	-	-	-	-
[22] 低層住居専用地域混合	-	-	-	-	-	-	-	-
B 都市計画区域以外の区域	-	-	-	-	-	-	-	-

- 1) 住宅の建て方「不詳」を含む。
- 2) 建物全体の階数「不詳」を含む。
- 3) 用途地域未設定の地域を含む。

世 帶 構 造 等 基 本 集 計

第29表 世帯主の居住期間（6区分）、住居の種類・住宅の所有の関係（7区分）別一般世帯数及び一般世帯人員

住居の種類・住宅の所有の関係(7区分)	世帯数							不詳
	総数 1)	出生時から	1年未満	1年以上 5年未満	5年以上 10年未満	10年以上 20年未満	20年以上	
一般世帯	179,957	4,707	12,022	33,329	24,194	34,332	49,474	21,899
住宅に住む一般世帯	176,058	4,687	11,261	31,855	23,669	34,121	49,306	21,159
主世帯	174,443	4,627	11,045	31,407	23,410	33,840	49,019	21,095
持ち家	105,977	4,352	2,808	11,604	13,391	25,847	42,102	5,873
公営の借家	3,223	22	95	353	417	846	1,157	333
都市再生機構・公社の借家	5,593	31	320	1,036	589	944	2,124	549
民営の借家	55,625	209	7,011	16,616	8,384	5,916	3,502	13,987
給与住宅	4,025	13	811	1,798	629	287	134	353
間借り	1,615	60	216	448	259	281	287	64
住宅以外に住む一般世帯	3,899	20	761	1,474	525	211	168	740

1)世帯主の居住期間「不詳」を含む。

第30表 世帯主の居住期間（6区分）、世帯の家族類型（16区分）別一般世帯数及び一般世帯人員
（3世代世帯、高齢夫婦世帯及び高齢単身世帯一特掲）

世帯の家族類型（16区分）	世帯数					
	総数 1)	出生時から	1年未満	1年以上 5年未満	5年以上 10年未満	10年以上 20年未満
一般世帯 1)	179,957	4,707	12,022	33,329	24,194	34,332
A 親族のみの世帯	118,155	3,971	5,821	19,658	17,214	27,273
I 核家族世帯	109,416	3,031	5,581	18,856	16,312	25,480
(1) 夫婦のみの世帯	36,829	964	2,104	5,368	3,589	6,660
(2) 夫婦と子供から成る世帯	57,504	1,623	2,796	11,389	10,813	15,660
(3) 男親と子供から成る世帯	2,336	92	68	219	214	485
(4) 女親と子供から成る世帯	12,747	352	613	1,880	1,696	2,675
II 核家族以外の世帯	8,739	940	240	802	902	1,793
(5) 夫婦と両親から成る世帯	267	32	4	21	20	48
(6) 夫婦とひとり親から成る世帯	1,222	121	30	85	92	239
(7) 夫婦、子供と両親から成る世帯	839	149	12	50	86	155
(8) 夫婦、子供とひとり親から成る世帯	2,627	347	63	244	317	669
(9) 夫婦と他の親族(親、子供を含まない)から成る世帯	307	29	15	27	23	45
(10) 夫婦、子供と他の親族(親を含まない)から成る世帯	837	49	9	59	65	168
(11) 夫婦、親と他の親族(子供を含まない)から成る世帯	124	18	5	2	11	21
(12) 夫婦、子供、親と他の親族から成る世帯	291	57	6	20	34	48
(13) 兄弟姉妹のみから成る世帯	916	74	52	138	102	135
(14) 他に分類されない世帯	1,309	64	44	156	152	265
B 非親族を含む世帯	1,752	24	327	443	260	198
C 単身世帯	60,037	712	5,874	13,227	6,720	6,861
(別掲)						
3世代世帯	5,454	648	123	452	607	1,218
高齢夫婦世帯	20,062	687	314	1,072	1,099	2,883
高齢単身世帯	18,205	320	479	1,783	1,518	2,759

1) 世帯主の居住期間「不詳」を含む。

総数	世帯人員						不詳
	出生時から	1年未満	1年以上5年未満	5年以上10年未満	10年以上20年未満	20年以上	
1)							
417,953	13,880	23,161	74,632	63,767	94,269	112,622	35,622
413,107	13,815	22,341	72,913	63,075	93,811	112,274	34,878
409,943	13,655	21,997	72,108	62,503	93,158	111,719	34,803
286,230	12,978	7,951	34,939	42,084	76,408	98,205	13,665
6,532	48	197	745	908	1,796	2,145	693
10,547	64	602	1,945	1,204	1,813	4,037	882
97,950	531	11,869	30,539	16,630	12,337	6,996	19,048
8,684	34	1,378	3,940	1,677	804	336	515
3,164	160	344	805	572	653	555	75
4,846	65	820	1,719	692	458	348	744

		世帯人員							
20年以上	不詳	総数	出生時から	1年未満	1年以上5年未満	5年以上10年未満	10年以上20年未満	20年以上	不詳
		1)							
49,474	21,899	417,953	13,880	23,161	74,632	63,767	94,269	112,622	35,622
37,687	6,531	353,733	13,092	16,592	60,404	56,428	86,903	100,516	19,798
34,083	6,073	318,187	8,868	15,722	57,353	52,706	79,420	86,082	18,036
16,471	1,673	73,658	1,928	4,208	10,736	7,178	13,320	32,942	3,346
12,284	2,939	208,987	5,925	9,849	41,486	40,866	58,447	41,369	11,045
959	299	5,389	217	155	507	500	1,166	2,127	717
4,369	1,162	30,153	798	1,510	4,624	4,162	6,487	9,644	2,928
3,604	458	35,546	4,224	870	3,051	3,722	7,483	14,434	1,762
139	3	1,068	128	16	84	80	192	556	12
613	42	3,666	363	90	255	276	717	1,839	126
352	35	4,913	906	65	290	507	896	2,047	202
882	105	12,311	1,638	303	1,129	1,498	3,186	4,055	502
150	18	960	95	48	86	70	138	466	57
448	39	3,865	233	43	277	300	772	2,052	188
53	14	590	98	24	9	49	90	254	66
111	15	1,901	392	33	125	222	306	716	107
314	101	1,907	159	108	284	208	282	656	210
542	86	4,365	212	140	512	512	904	1,793	292
179	321	4,134	76	695	999	619	505	498	742
11,608	15,035	60,037	712	5,874	13,227	6,720	6,861	11,608	15,035
2,171	235	26,049	3,351	556	2,079	2,910	5,788	10,233	1,132
13,607	400	40,124	1,374	628	2,144	2,198	5,766	27,214	800
9,051	2,295	18,205	320	479	1,783	1,518	2,759	9,051	2,295

第31表 居住期間（6区分），職業（大分類），従業上の地位（7区分），男女別15歳以上就業者数

男 職業（大分類） 従業上の地位（7区分）		総数	出生時 から	1年未満	1年以上 5年未満	5年以上 10年未満	10年以上 20年未満	20年以上	不詳
総数		194,029	10,512	13,891	40,257	32,028	51,038	42,337	3,966
A 管理的・技術的職業従事者	1)	4,789	263	190	663	607	1,229	1,830	7
B 専門的・技術的職業従事者	1)	40,473	1,544	3,686	10,631	7,052	10,278	7,258	24
C 販売従事者	1)	39,729	1,966	2,626	8,071	6,896	11,409	8,728	33
D サブス職業従事者	1)	28,288	1,753	2,068	5,882	4,860	8,010	5,671	44
E 保安職業従事者	1)	22,555	1,271	1,548	4,491	3,593	6,425	5,188	39
F 安林漁業従事者	1)	3,003	142	245	701	496	724	691	4
G 農産漁業従事者	1)	2,067	624	61	202	151	208	817	4
H 生産工程従事者	1)	20,175	1,090	1,713	4,311	3,568	5,196	4,211	86
I 輸送・機械運転従事者	1)	5,140	281	283	958	876	1,374	1,359	9
J 建設・機械採掘従事者	1)	6,870	436	503	1,364	1,229	1,766	1,554	18
K 運搬・清掃・包装等従事者	1)	10,697	633	521	1,735	1,726	3,021	3,031	30
L 分類不能の職業	1)	10,243	509	447	1,248	974	1,398	1,999	3,668
男総		113,673	6,709	8,483	24,477	19,134	28,539	23,628	2,703
A 管理的・技術的職業従事者	1)	4,054	243	155	561	517	1,080	1,495	3
B 専門的・技術的職業従事者	1)	24,584	914	2,250	6,606	4,360	6,197	4,244	13
C 販売従事者	1)	18,026	821	1,227	3,811	3,277	5,180	3,697	13
D サブス職業従事者	1)	15,672	997	1,227	3,522	2,885	4,156	2,862	23
E 保安職業従事者	1)	7,912	625	591	1,707	1,200	1,972	1,799	18
F 安林漁業従事者	1)	2,823	135	222	647	470	686	659	4
G 農産漁業従事者	1)	1,358	541	42	145	107	137	382	4
H 生産工程従事者	1)	15,718	888	1,429	3,544	2,829	3,892	3,062	74
I 輸送・機械運転従事者	1)	4,919	275	270	911	833	1,310	1,311	9
J 建設・機械採掘従事者	1)	6,690	432	489	1,327	1,199	1,725	1,500	18
K 運搬・清掃・包装等従事者	1)	5,928	493	341	1,014	925	1,512	1,627	16
L 分類不能の職業	1)	5,989	345	240	682	532	692	990	2,508
女総		80,356	3,803	5,408	15,780	12,894	22,499	18,709	1,263
A 管理的・技術的職業従事者	1)	735	20	35	102	90	149	335	4
B 専門的・技術的職業従事者	1)	15,889	630	1,436	4,025	2,692	4,081	3,014	11
C 販売従事者	1)	21,703	1,145	1,399	4,260	3,619	6,229	5,031	20
D サブス職業従事者	1)	12,616	756	841	2,360	1,975	3,854	2,809	21
E 保安職業従事者	1)	14,643	646	957	2,784	2,393	4,453	3,389	21
F 安林漁業従事者	1)	180	7	23	54	26	38	32	-
G 農産漁業従事者	1)	709	83	19	57	44	71	435	-
H 生産工程従事者	1)	4,457	202	284	767	739	1,304	1,149	12
I 輸送・機械運転従事者	1)	221	6	13	47	43	64	48	-
J 建設・機械採掘従事者	1)	180	4	14	37	30	41	54	-
K 運搬・清掃・包装等従事者	1)	4,769	140	180	721	801	1,509	1,404	14
L 分類不能の職業	1)	4,254	164	207	566	442	706	1,009	1,160
雇用者		160,578	8,036	12,531	35,994	28,054	44,376	31,282	305
A 管理的・技術的職業従事者		811	36	28	136	129	269	212	1
B 専門的・技術的職業従事者		34,767	1,296	3,347	9,598	6,191	8,861	5,455	19
C 販売従事者		37,209	1,881	2,515	7,746	6,540	10,770	7,726	31
D サブス職業従事者		24,720	1,349	1,939	5,468	4,472	7,314	4,148	30
E 保安職業従事者		19,528	1,064	1,412	4,034	3,190	5,760	4,032	36
F 安林漁業従事者		2,959	139	242	693	492	717	672	4
G 農産漁業従事者		609	68	44	135	76	105	179	2
H 生産工程従事者		17,859	888	1,604	3,991	3,258	4,675	3,368	75
I 輸送・機械運転従事者		4,758	258	265	910	820	1,253	1,243	9
J 建設・機械採掘従事者		4,185	238	381	925	775	1,051	805	10
K 運搬・清掃・包装等従事者		9,674	562	494	1,593	1,560	2,767	2,672	26
L 分類不能の職業		3,499	257	260	765	551	834	770	62
男総		91,315	4,669	7,567	21,617	16,424	24,000	16,847	191
A 管理的・技術的職業従事者		738	33	25	126	117	249	187	1
B 専門的・技術的職業従事者		20,658	725	2,008	5,934	3,782	5,220	2,980	9
C 販売従事者		17,348	778	1,189	3,713	3,177	5,025	3,455	11
D サブス職業従事者		13,275	673	1,128	3,228	2,592	3,651	1,987	16
E 保安職業従事者		6,393	471	527	1,459	984	1,642	1,293	17
F 安林漁業従事者		2,781	134	219	639	466	679	640	4
G 農産漁業従事者		428	55	29	93	54	72	123	2
H 生産工程従事者		13,917	716	1,346	3,304	2,593	3,466	2,427	65
I 輸送・機械運転従事者		4,559	252	255	864	780	1,196	1,203	9
J 建設・機械採掘従事者		4,084	237	368	899	757	1,030	783	10
K 運搬・清掃・包装等従事者		5,269	441	328	928	825	1,358	1,376	13
L 分類不能の職業		1,865	154	145	430	297	412	393	34
女総		69,263	3,367	4,964	14,377	11,630	20,376	14,435	114
A 管理的・技術的職業従事者		73	3	3	10	12	20	25	-
B 専門的・技術的職業従事者		14,109	571	1,339	3,664	2,409	3,641	2,475	10
C 販売従事者		19,861	1,103	1,326	4,033	3,363	5,745	4,271	20
D サブス職業従事者		11,445	676	811	2,240	1,880	3,663	2,161	14
E 保安職業従事者		13,135	593	885	2,575	2,206	4,118	2,739	19
F 安林漁業従事者		178	5	23	54	26	38	32	-
G 農産漁業従事者		181	13	15	42	22	33	56	-
H 生産工程従事者		3,942	172	258	687	665	1,209	941	10
I 輸送・機械運転従事者		199	6	10	46	40	57	40	-
J 建設・機械採掘従事者		101	1	13	26	18	21	22	-
K 運搬・清掃・包装等従事者		4,405	121	166	665	735	1,409	1,296	13
L 分類不能の職業		1,634	103	115	335	254	422	377	28

1) 従業上の地位「不詳」を含む。

男 職業(大分類) 従業上の地位(7区分)		女		総数	出生時 から	1年未満	1年以上 5年未満	5年以上 10年未満	10年以上 20年未満	20年以上	不詳
(雇用者)正規の職員・従業員											
総			数	104,216	5,205	9,258	26,161	19,029	26,972	17,401	190
A	管理	的	職業	791	35	28	132	128	263	204	1
B	専門	的	技術	28,086	1,048	2,896	8,271	5,067	6,884	3,908	12
C	専	務	従	26,419	1,383	1,951	5,933	4,774	7,337	5,015	26
D	販	売	従	14,896	737	1,403	3,753	2,867	3,867	2,250	19
E	サ	一	ス	6,904	450	673	1,717	1,118	1,676	1,249	21
F	保	安	職	2,205	104	213	581	392	538	375	2
G	農	林	業	369	45	33	100	50	59	80	2
H	生	産	業	12,768	654	1,166	3,137	2,478	3,304	1,969	60
I	輸	送	機	3,576	204	218	753	674	976	745	6
J	建	設	機	3,738	208	360	824	719	956	663	8
K	運	搬	機	2,967	225	209	606	526	790	602	9
L	分	類	不	1,497	112	108	354	236	322	341	24
男			数	75,023	3,423	6,496	18,945	14,421	19,797	11,799	142
A	管理	的	職業	723	32	25	123	116	244	182	1
B	専門	的	技術	18,841	618	1,875	5,614	3,592	4,730	2,407	5
C	専	務	従	15,625	657	1,106	3,486	3,004	4,639	2,722	11
D	販	売	従	11,272	467	1,022	2,881	2,360	2,975	1,553	14
E	サ	一	ス	3,644	237	357	980	620	815	621	14
F	保	安	職	2,085	101	193	542	373	514	360	2
G	農	林	業	294	37	25	78	42	51	59	2
H	生	産	業	11,713	580	1,066	2,909	2,295	3,013	1,793	57
I	輸	送	機	3,476	200	210	722	655	955	728	6
J	建	設	機	3,669	207	350	810	706	940	648	8
K	運	搬	機	2,626	209	189	543	476	686	516	7
L	分	類	不	1,055	78	78	257	182	235	210	15
女			数	29,193	1,782	2,762	7,216	4,608	7,175	5,602	48
A	管理	的	職業	68	3	3	9	12	19	22	-
B	専門	的	技術	9,245	430	1,021	2,657	1,475	2,154	1,501	7
C	専	務	従	10,794	726	845	2,447	1,770	2,698	2,293	15
D	販	売	従	3,624	270	381	872	507	892	697	5
E	サ	一	ス	3,260	213	316	737	498	628	468	7
F	保	安	職	120	3	20	39	19	24	15	-
G	農	林	業	75	8	8	22	8	8	21	-
H	生	産	業	1,055	74	100	228	183	291	176	3
I	輸	送	機	100	4	8	31	19	21	17	-
J	建	設	機	69	1	10	14	13	16	15	-
K	運	搬	機	341	16	20	63	50	104	86	2
L	分	類	不	442	34	30	97	54	87	131	9
(雇用者)労働者派遣事業所の派遣社員											
総			数	5,893	422	624	1,262	950	1,277	1,341	17
A	管理	的	職業	-	-	-	-	-	-	-	-
B	専門	的	技術	833	44	99	201	126	189	171	3
C	専	務	従	2,034	160	162	427	349	471	463	2
D	販	売	従	570	30	45	130	92	139	134	-
E	サ	一	ス	396	31	48	80	57	76	101	3
F	保	安	職	-	-	-	-	-	-	-	-
G	農	林	業	4	-	-	2	-	2	-	-
H	生	産	業	1,103	67	187	251	168	194	231	5
I	輸	送	機	175	14	16	30	25	38	52	-
J	建	設	機	2	-	-	1	-	-	1	-
K	運	搬	機	514	52	51	86	89	110	124	2
L	分	類	不	262	24	16	54	44	58	64	2
男			数	2,584	191	303	537	367	505	671	10
A	管理	的	職業	-	-	-	-	-	-	-	-
B	専門	的	技術	446	26	47	102	60	102	106	3
C	専	務	従	368	25	25	69	54	70	125	-
D	販	売	従	167	12	16	34	24	42	39	-
E	サ	一	ス	146	14	10	25	20	27	48	2
F	保	安	職	-	-	-	-	-	-	-	-
G	農	林	業	3	-	-	1	-	2	-	-
H	生	産	業	799	46	151	191	112	129	167	3
I	輸	送	機	167	13	16	29	22	36	51	-
J	建	設	機	2	-	-	1	-	-	1	-
K	運	搬	機	352	39	32	62	56	71	91	1
L	分	類	不	134	16	6	23	19	26	43	1
女			数	3,309	231	321	725	583	772	670	7
A	管理	的	職業	-	-	-	-	-	-	-	-
B	専門	的	技術	387	18	52	99	66	87	65	-
C	専	務	従	1,666	135	137	358	295	401	338	2
D	販	売	従	403	18	29	96	68	97	95	-
E	サ	一	ス	250	17	38	55	37	49	53	1
F	保	安	職	-	-	-	-	-	-	-	-
G	農	林	業	1	-	-	1	-	-	-	-
H	生	産	業	304	21	36	60	56	65	64	2
I	輸	送	機	8	1	-	1	3	2	1	-
J	建	設	機	-	-	-	-	-	-	-	-
K	運	搬	機	162	13	19	24	33	39	33	1
L	分	類	不	128	8	10	31	25	32	21	1

1) 従業上の地位「不詳」を含む。

(続き)

男 職業(大分類) 従業上の地位(7区分)		総数	出生時 から	1年未満	1年以上 5年未満	5年以上 10年未満	10年以上 20年未満	20年以上	不詳
(雇用者)パート・アルバイト・その他									
総	数	50,469	2,409	2,649	8,571	8,075	16,127	12,540	98
A	管理・業務	20	1	-	4	1	6	8	-
B	専門的・技術的	5,848	204	352	1,126	998	1,788	1,376	4
C	販売	8,756	338	402	1,386	1,417	2,962	2,248	3
D	販売	9,254	582	491	1,585	1,513	3,308	1,764	11
E	販売	12,228	583	691	2,237	2,015	4,008	2,682	12
F	保安	754	35	29	112	100	179	297	2
G	農林	236	23	11	33	26	44	99	-
H	農林	3,988	167	251	603	612	1,177	1,168	10
I	輸送・機械	1,007	40	31	127	121	239	446	3
J	建設・機械	445	30	21	100	56	95	141	2
K	運搬・清掃	6,193	285	234	901	945	1,867	1,946	15
L	運搬・清掃	1,740	121	136	357	271	454	365	36
男	総	13,708	1,055	768	2,135	1,636	3,698	4,377	39
A	管理・業務	15	1	-	3	1	5	5	-
B	専門的・技術的	1,371	81	86	218	130	388	467	1
C	販売	1,355	96	58	158	119	316	608	-
D	販売	1,836	194	90	313	208	634	395	2
E	販売	2,603	220	160	454	344	800	624	1
F	保安	696	33	26	97	93	165	280	2
G	農林	131	18	4	14	12	19	64	-
H	農林	1,405	90	129	204	186	324	467	5
I	輸送・機械	916	39	29	113	103	205	424	3
J	建設・機械	413	30	18	88	51	90	134	2
K	運搬・清掃	2,291	193	107	323	293	601	769	5
L	運搬・清掃	676	60	61	150	96	151	140	18
女	総	36,761	1,354	1,881	6,436	6,439	12,429	8,163	59
A	管理・業務	5	-	-	1	-	1	3	-
B	専門的・技術的	4,477	123	266	908	868	1,400	909	3
C	販売	7,401	242	344	1,228	1,298	2,646	1,640	3
D	販売	7,418	388	401	1,272	1,305	2,674	1,369	9
E	販売	9,625	363	531	1,783	1,671	3,208	2,058	11
F	保安	58	2	3	15	7	14	17	-
G	農林	105	5	7	19	14	25	35	-
H	農林	2,583	77	122	399	426	853	701	5
I	輸送・機械	91	1	2	14	18	34	22	-
J	建設・機械	32	-	3	12	5	5	7	-
K	運搬・清掃	3,902	92	127	578	652	1,266	1,177	10
L	運搬・清掃	1,064	61	75	207	175	303	225	18
役員									
総	数	9,844	633	442	1,301	1,282	2,462	3,712	12
A	管理・業務	3,736	202	151	486	443	918	1,532	4
B	専門的・技術的	1,187	60	83	205	185	310	344	-
C	販売	1,281	47	62	145	148	335	543	1
D	販売	1,313	108	56	166	187	334	458	4
E	販売	498	48	19	72	68	100	191	-
F	保安	6	1	1	-	1	1	2	-
G	農林	59	15	-	5	5	9	25	-
H	農林	686	59	27	67	94	173	265	1
I	輸送・機械	76	7	2	8	16	26	17	-
J	建設・機械	769	67	35	111	102	203	250	1
K	運搬・清掃	124	12	3	20	19	26	44	-
L	運搬・清掃	109	7	3	16	14	27	41	1
男	総	7,689	565	355	1,040	1,024	1,966	2,732	7
A	管理・業務	3,131	188	124	401	371	798	1,248	1
B	専門的・技術的	990	53	74	165	153	265	280	-
C	販売	490	29	29	67	66	118	180	1
D	販売	1,072	94	49	141	159	287	340	2
E	販売	326	38	13	53	46	64	112	-
F	保安	6	1	1	-	1	1	2	-
G	農林	53	15	-	5	5	9	19	-
H	農林	618	55	23	58	84	163	234	1
I	輸送・機械	73	7	2	8	13	26	17	-
J	建設・機械	750	66	35	109	99	199	241	1
K	運搬・清掃	97	12	2	19	16	16	32	-
L	運搬・清掃	83	7	3	14	11	20	27	1
女	総	2,155	68	87	261	258	496	980	5
A	管理・業務	605	14	27	85	72	120	284	3
B	専門的・技術的	197	7	9	40	32	45	64	-
C	販売	791	18	33	78	82	217	363	-
D	販売	241	14	7	25	28	47	118	2
E	販売	172	10	6	19	22	36	79	-
F	保安	-	-	-	-	-	-	-	-
G	農林	6	-	-	-	-	-	6	-
H	農林	68	4	4	9	10	10	31	-
I	輸送・機械	3	-	-	-	3	-	-	-
J	建設・機械	19	1	-	2	3	4	9	-
K	運搬・清掃	27	-	1	1	3	10	12	-
L	運搬・清掃	26	-	-	2	3	7	14	-

1) 従業上の地位「不詳」を含む。

男 女 職業（大分類） 従業上の地位（7区分）		総数	出生時 から	1年未満	1年以上 5年未満	5年以上 10年未満	10年以上 20年未満	20年以上	不詳
雇人のある業主									
総		3,075	288	117	499	447	656	1,058	10
A	管理的・技術的職業従事者	229	25	11	40	34	38	79	2
B	専門的・技術的職業従事者	1,008	30	37	165	162	239	373	2
C	販売業務従事者	23	-	-	6	5	3	9	-
D	販売業務従事者	324	41	8	43	30	59	140	3
E	一社安売業務従事者	611	36	27	119	104	146	179	-
F	安売業務従事者	-	-	-	-	-	-	-	-
G	安売業務従事者	167	99	3	7	8	10	39	1
H	安売業務従事者	230	22	8	35	32	54	78	1
I	輸送・機械運転従事者	24	-	1	3	4	7	9	-
J	建設・機械運掘従事者	328	18	16	66	52	75	100	1
K	運搬・清掃・包装等従事者	50	4	2	5	6	14	19	-
L	運搬・清掃・包装等の職業	81	13	4	10	10	11	33	-
男総		2,521	272	97	420	381	547	796	8
A	管理的・技術的職業従事者	174	22	6	33	28	29	55	1
B	専門的・技術的職業従事者	811	30	32	136	135	201	275	2
C	販売業務従事者	13	-	-	4	2	2	5	-
D	販売業務従事者	251	40	7	36	27	48	91	2
E	一社安売業務従事者	437	29	18	90	80	105	115	-
F	安売業務従事者	-	-	-	-	-	-	-	-
G	安売業務従事者	156	95	3	7	7	9	34	1
H	安売業務従事者	211	21	8	32	31	51	67	1
I	輸送・機械運掘従事者	23	-	1	3	4	6	9	-
J	建設・機械運掘従事者	328	18	16	66	52	75	100	1
K	運搬・清掃・包装等従事者	48	4	2	5	6	13	18	-
L	運搬・清掃・包装等の職業	69	13	4	8	9	8	27	-
女総		554	16	20	79	66	109	262	2
A	管理的・技術的職業従事者	55	3	5	7	6	9	24	1
B	専門的・技術的職業従事者	197	-	5	29	27	38	98	-
C	販売業務従事者	10	-	-	2	3	1	4	-
D	販売業務従事者	73	1	1	7	3	11	49	1
E	一社安売業務従事者	174	7	9	29	24	41	64	-
F	安売業務従事者	-	-	-	-	-	-	-	-
G	安売業務従事者	11	4	-	-	1	1	5	-
H	安売業務従事者	19	1	-	3	1	3	11	-
I	輸送・機械運掘従事者	1	-	-	-	-	1	-	-
J	建設・機械運掘従事者	-	-	-	-	-	-	-	-
K	運搬・清掃・包装等従事者	2	-	-	-	-	1	1	-
L	運搬・清掃・包装等の職業	12	-	-	2	1	3	6	-
雇人のない業主（家庭内職者を含む）									
総		10,504	961	501	1,605	1,397	2,341	3,676	23
A	管理的・技術的職業従事者	-	-	-	-	-	-	-	-
B	専門的・技術的職業従事者	3,154	126	197	589	458	794	987	3
C	販売業務従事者	143	8	4	26	19	48	38	-
D	販売業務従事者	1,441	204	46	146	123	212	706	4
E	一社安売業務従事者	1,116	73	62	177	131	242	430	1
F	安売業務従事者	22	-	1	3	1	4	13	-
G	安売業務従事者	577	257	11	34	31	39	205	-
H	安売業務従事者	1,116	93	58	179	141	242	400	3
I	輸送・機械運掘従事者	221	11	9	29	27	77	68	-
J	建設・機械運掘従事者	1,383	84	63	237	270	383	342	4
K	運搬・清掃・包装等従事者	684	41	17	97	125	165	236	3
L	運搬・清掃・包装等の職業	647	64	33	88	71	135	251	5
男総		7,264	810	335	1,042	952	1,619	2,489	17
A	管理的・技術的職業従事者	-	-	-	-	-	-	-	-
B	専門的・技術的職業従事者	1,994	88	126	344	271	491	672	2
C	販売業務従事者	67	5	2	12	9	15	24	-
D	販売業務従事者	929	165	35	94	88	138	407	2
E	一社安売業務従事者	584	58	30	86	65	134	211	-
F	安売業務従事者	22	-	1	3	1	4	13	-
G	安売業務従事者	516	251	10	32	29	38	156	-
H	安売業務従事者	811	71	40	125	95	181	297	2
I	輸送・機械運掘従事者	211	11	8	28	27	73	64	-
J	建設・機械運掘従事者	1,370	83	63	235	267	380	338	4
K	運搬・清掃・包装等従事者	452	27	8	53	73	103	186	2
L	運搬・清掃・包装等の職業	308	51	12	30	27	62	121	5
女総		3,240	151	166	563	445	722	1,187	6
A	管理的・技術的職業従事者	-	-	-	-	-	-	-	-
B	専門的・技術的職業従事者	1,160	38	71	245	187	303	315	1
C	販売業務従事者	76	3	2	14	10	33	14	-
D	販売業務従事者	512	39	11	52	35	74	299	2
E	一社安売業務従事者	532	15	32	91	66	108	219	1
F	安売業務従事者	-	-	-	-	-	-	-	-
G	安売業務従事者	61	6	1	2	2	1	49	-
H	安売業務従事者	305	22	18	54	46	61	103	1
I	輸送・機械運掘従事者	10	-	1	1	-	4	4	-
J	建設・機械運掘従事者	13	1	-	2	3	3	4	-
K	運搬・清掃・包装等従事者	232	14	9	44	52	62	50	1
L	運搬・清掃・包装等の職業	339	13	21	58	44	73	130	-

1) 従業上の地位「不詳」を含む。

(続き)

男 職業(大分類) 従業上の地位(7区分)		総数	出生時 から	1年未満	1年以上 5年未満	5年以上 10年未満	10年以上 20年未満	20年以上	不詳
家族従業者		3,423	389	93	329	395	645	1,568	4
総									
A	管理的職業者	2	-	-	-	-	-	2	-
B	専門的・技術的職業者	201	14	6	36	34	41	70	-
C	事務販売従事者	912	21	31	120	151	219	370	-
D	販売従事者	387	41	11	35	32	68	199	1
E	一社営業従事者	690	43	21	66	87	154	319	-
F	保安職業者	-	-	-	-	-	-	-	-
G	農林漁業従事者	644	184	3	20	29	44	364	-
H	生産工程従事者	162	18	6	19	16	27	74	2
I	輸送・機械運転従事者	16	1	3	-	-	3	9	-
J	建設・採掘従事者	142	28	4	14	18	38	40	-
K	運搬・清掃・包装等従事者	94	9	3	7	10	23	42	-
L	分類不能の職業者	173	30	5	12	18	28	79	1
男総		696	252	13	52	63	99	215	2
A	管理的職業者	44	7	1	10	6	5	15	-
B	専門的・技術的職業者	38	6	1	5	5	4	17	-
C	事務販売従事者	78	20	4	5	8	16	25	-
D	販売従事者	125	26	-	10	15	19	55	-
E	一社営業従事者	-	-	-	-	-	-	-	-
F	保安職業者	196	124	-	7	10	9	46	-
G	農林漁業従事者	56	16	2	6	3	10	17	2
H	生産工程従事者	8	1	1	-	-	1	5	-
I	輸送・機械運転従事者	95	27	3	7	12	25	21	-
J	建設・採掘従事者	16	5	-	-	1	5	5	-
K	運搬・清掃・包装等従事者	40	20	1	2	3	5	9	-
L	分類不能の職業者								
女総		2,727	137	80	277	332	546	1,353	2
A	管理的職業者	2	-	-	-	-	-	2	-
B	専門的・技術的職業者	157	7	5	26	28	36	55	-
C	事務販売従事者	874	15	30	115	146	215	353	-
D	販売従事者	309	21	7	30	24	52	174	1
E	一社営業従事者	565	17	21	56	72	135	264	-
F	保安職業者	-	-	-	-	-	-	-	-
G	農林漁業従事者	448	60	3	13	19	35	318	-
H	生産工程従事者	106	2	4	13	13	17	57	-
I	輸送・機械運転従事者	8	-	2	-	-	2	4	-
J	建設・採掘従事者	47	1	1	7	6	13	19	-
K	運搬・清掃・包装等従事者	78	4	3	7	9	18	37	-
L	分類不能の職業者	133	10	4	10	15	23	70	1

1) 従業上の地位「不詳」を含む。

第32表 夫婦の就業・非就業(4区分), 夫の年齢(7区分), 妻の年齢(7区分)別夫婦のみの世帯数
(いずれかが65歳以上の夫婦のみの世帯及び夫婦とも65歳以上の世帯一特掲)

妻の年齢(7区分) 夫の年齢(7区分)	総数 1)			夫が就業者			夫が非就業者		
	総数 2)	妻が 就業者	妻が 非就業者	総数 2)	妻が 就業者	妻が 非就業者	総数 2)	妻が 就業者	妻が 非就業者
総数(妻の年齢)	36,829	13,170	21,908	19,804	11,586	8,145	15,329	1,562	13,739
夫が60歳未満	12,822	7,955	3,793	11,337	7,711	3,609	426	242	183
60～64	3,359	1,533	1,733	2,607	1,332	1,267	666	201	464
65～69	5,870	1,840	3,918	2,981	1,314	1,649	2,792	523	2,265
70～74	5,600	1,058	4,411	1,715	691	1,009	3,755	357	3,395
75～79	4,572	510	3,916	759	337	416	3,674	171	3,495
80～84	2,996	205	2,685	309	149	153	2,586	53	2,529
85歳以上	1,610	69	1,452	96	52	42	1,430	15	1,408
妻が60歳未満	14,405	8,855	4,427	12,416	8,403	3,996	878	447	430
夫が60歳未満	12,480	7,805	3,629	11,043	7,569	3,460	402	234	168
60～64	1,339	731	555	1,069	626	440	221	105	115
65～69	484	266	198	271	184	87	192	81	111
70～74	84	44	37	28	20	8	51	22	29
75～79	16	9	7	5	4	1	11	5	6
80～84	1	-	-	-	-	-	-	-	-
85歳以上	1	-	1	-	-	-	1	-	1
妻が60～64歳	4,411	1,711	2,610	2,686	1,295	1,380	1,646	415	1,229
夫が60歳未満	239	127	97	209	119	88	17	8	9
60～64	1,618	677	913	1,240	591	645	354	86	268
65～69	2,124	758	1,326	1,084	508	571	1,006	249	755
70～74	395	134	255	141	69	72	247	65	182
75～79	29	12	16	11	8	3	17	4	13
80～84	6	3	3	1	-	1	5	3	2
85歳以上	-	-	-	-	-	-	-	-	-
妻が65～69歳	6,420	1,517	4,793	2,662	1,082	1,565	3,658	430	3,223
夫が60歳未満	77	19	52	67	19	48	4	-	4
60～64	336	112	217	250	103	146	80	9	71
65～69	2,851	745	2,070	1,417	564	846	1,403	180	1,221
70～74	2,686	546	2,094	844	353	485	1,796	189	1,607
75～79	430	89	328	76	40	35	345	49	293
80～84	34	6	26	8	3	5	24	3	21
85歳以上	6	-	6	-	-	-	6	-	6
妻が70～74歳	5,407	688	4,566	1,294	489	792	3,968	192	3,767
夫が60歳未満	16	3	9	12	3	8	2	-	1
60～64	57	11	44	43	10	33	10	1	9
65～69	342	63	269	179	50	126	156	13	143
70～74	2,141	304	1,775	620	225	389	1,460	75	1,383
75～79	2,366	255	2,052	385	171	211	1,925	83	1,839
80～84	451	45	392	52	27	25	386	17	367
85歳以上	34	7	25	3	3	-	29	3	25
妻が75～79歳	3,652	281	3,237	518	219	289	3,005	58	2,941
夫が60歳未満	8	-	6	5	-	5	1	-	1
60～64	7	2	3	4	2	2	1	-	1
65～69	52	7	41	23	7	14	27	-	27
70～74	249	26	212	66	20	44	174	6	167
75～79	1,547	128	1,356	250	102	146	1,234	25	1,207
80～84	1,544	107	1,395	157	83	70	1,345	22	1,323
85歳以上	245	11	224	13	5	8	223	5	215
妻が80～84歳	1,915	98	1,716	189	81	102	1,634	17	1,612
夫が60歳未満	1	-	-	-	-	-	-	-	-
60～64	1	-	1	1	-	1	-	-	-
65～69	15	-	13	6	-	5	7	-	7
70～74	39	4	32	13	4	8	24	-	24
75～79	153	16	128	26	11	15	118	5	113
80～84	898	39	816	85	32	50	775	7	766
85歳以上	808	39	726	58	34	23	710	5	702
妻が85歳以上	619	20	559	39	17	21	540	3	537
夫が60歳未満	1	1	-	1	1	-	-	-	-
60～64	1	-	-	-	-	-	-	-	-
65～69	2	1	1	1	1	-	1	-	1
70～74	6	-	6	3	-	3	3	-	3
75～79	31	1	29	6	1	5	24	-	24
80～84	62	5	53	6	4	2	51	1	50
85歳以上	516	12	470	22	10	11	461	2	459
(別掲)									
いずれかが65歳以上の夫婦のみの世帯	21,153	3,830	16,714	6,243	2,681	3,512	14,335	1,129	13,179
うち夫婦とも65歳以上の世帯	17,508	2,456	14,539	4,319	1,750	2,526	12,707	690	11,993

1) 夫の労働力状態「不詳」を含む。
2) 妻の労働力状態「不詳」を含む。

第33表 従業・通学時の世帯の状況（14区分），通勤・通学者数（5区分），住宅の種類（2区分）別一般世帯数及び就業・通学（4区分）別一般世帯人員

住居の種類（2区分） 通勤・通学者数（5区分） 就業・通学（4区分）	総数	通勤・通学者のみの世帯					総数
		総数	通勤者のみ	通学者のみ	通勤者との通学者いる世帯	うち12歳未満通学者あり	
一般世帯（世帯数）	179,957	61,807	45,450	1,724	14,633	5,299	118,150
通勤・通学者が0人	56,755	-	-	-	-	-	56,755
1	59,555	29,175	27,484	1,691	-	-	30,380
2	32,609	13,886	12,752	24	1,110	260	18,723
3	17,540	8,159	3,511	5	4,643	1,434	9,381
4人以上	13,498	10,587	1,703	4	8,880	3,605	2,911
一般世帯（世帯人員）	417,953	125,753	70,502	1,770	53,481	20,165	292,200
自宅就業者	13,790	-	-	-	-	-	13,790
通勤者	180,010	100,361	70,502	-	29,859	10,244	79,649
通学者	53,987	25,392	-	1,770	23,622	9,921	28,595
その他	170,166	-	-	-	-	-	170,166
うち住宅に住む一般世帯（世帯数）	176,058	58,524	42,242	1,716	14,566	5,278	117,534
通勤・通学者が0人	56,361	-	-	-	-	-	56,361
1	56,302	26,023	24,339	1,684	-	-	30,279
2	32,474	13,823	12,702	24	1,097	256	18,651
3	17,474	8,127	3,502	4	4,621	1,429	9,347
4人以上	13,447	10,551	1,699	4	8,848	3,593	2,896
うち住宅に住む一般世帯（世帯人員）	413,107	122,229	67,214	1,760	53,255	20,091	290,878
自宅就業者	13,663	-	-	-	-	-	13,663
通勤者	176,351	96,958	67,214	-	29,744	10,208	79,393
通学者	53,714	25,271	-	1,760	23,511	9,883	28,443
その他	169,379	-	-	-	-	-	169,379

第34表 従業・通学時の世帯の状況（14区分），住居の種類・住宅の建て方（7区分）別一般世帯数（世帯が住んでいる階—特掲）

住居の種類、住宅の建て方（7区分）	総数	通勤・通学者のみの世帯					総数
		総数	通勤者のみ	通学者のみ	通勤者との通学者いる世帯	うち12歳未満通学者あり	
一般世帯	179,957	61,807	45,450	1,724	14,633	5,299	118,150
うち住宅に住む一般世帯 1)	176,058	58,524	42,242	1,716	14,566	5,278	117,534
一戸建	82,046	19,367	10,884	34	8,449	3,062	62,679
長屋建	3,898	1,384	1,041	15	328	145	2,514
共同住宅 2)	89,922	37,716	30,270	1,663	5,783	2,069	52,206
（建物全体の階数）1・2階建	29,739	13,822	12,021	821	980	393	15,917
（建物全体の階数）3～5階建	35,724	14,158	11,357	568	2,233	803	21,566
（建物全体の階数）6階建以上	24,459	9,736	6,892	274	2,570	873	14,723
（（再掲）世帯が住んでいる階）1・2階	51,902	22,394	18,698	1,151	2,545	950	29,508
（（再掲）世帯が住んでいる階）3～5階	27,099	11,096	8,513	401	2,182	727	16,003
（（再掲）世帯が住んでいる階）6階以上	10,921	4,226	3,059	111	1,056	392	6,695
その他	192	57	47	4	6	2	135

1) 住宅の建て方「不詳」を含む。
2) 建物全体の階数「不詳」を含む。

そ の 他 の 世 帯									
通 勤 ・ 通 学 者 以 外 の 世 帯 員 の 構 成									
高 齢 者 の み	(高 齢 者 の み) う ち 1 人	高 齢 者 と 幼 児 の み	(高 齢 者 と 幼 児 の み) う ち 高 齢 者 1 人	高 齢 者 と 幼 児 と 女 性 の み	高 齢 者 と 女 性 の み	幼 児 の み	幼 児 と 女 性 の み	女 性 の み	そ の 他
45,657	26,804	158	111	247	5,535	5,469	8,955	24,047	28,082
29,848	15,669	-	-	21	2,963	-	177	5,260	18,486
10,838	7,248	13	5	101	1,456	210	5,772	7,126	4,864
3,221	2,443	68	50	78	640	3,555	2,259	5,761	3,141
985	834	49	35	36	368	1,196	623	4,873	1,251
765	610	28	21	11	108	508	124	1,027	340
88,399	44,071	814	542	1,319	16,878	19,882	33,684	62,847	68,377
3,249	1,054	11	5	29	1,277	-	430	1,548	7,246
21,611	15,870	326	235	294	3,334	10,824	9,211	23,626	10,423
1,916	1,397	90	63	122	966	2,231	3,485	13,890	5,895
61,623	25,750	387	239	874	11,301	6,827	20,558	23,783	44,813
45,430	26,658	157	110	246	5,520	5,447	8,904	23,962	27,868
29,645	15,540	-	-	21	2,953	-	175	5,240	18,327
10,817	7,232	13	5	100	1,453	208	5,740	7,107	4,841
3,220	2,443	67	49	78	639	3,540	2,243	5,740	3,124
985	834	49	35	36	367	1,194	622	4,854	1,240
763	609	28	21	11	108	505	124	1,021	336
88,059	43,905	810	538	1,314	16,839	19,798	33,496	62,613	67,949
3,231	1,046	11	5	29	1,271	-	430	1,539	7,152
21,582	15,851	324	233	293	3,328	10,784	9,161	23,548	10,373
1,914	1,396	90	63	122	964	2,221	3,468	13,826	5,838
61,332	25,612	385	237	870	11,276	6,793	20,437	23,700	44,586

そ の 他 の 世 帯									
通 勤 ・ 通 学 者 以 外 の 世 帯 員 の 構 成									
高 齢 者 の み	(高 齢 者 の み) う ち 1 人	高 齢 者 と 幼 児 の み	(高 齢 者 と 幼 児 の み) う ち 高 齢 者 1 人	高 齢 者 と 幼 児 と 女 性 の み	高 齢 者 と 女 性 の み	幼 児 の み	幼 児 と 女 性 の み	女 性 の み	そ の 他
45,657	26,804	158	111	247	5,535	5,469	8,955	24,047	28,082
45,430	26,658	157	110	246	5,520	5,447	8,904	23,962	27,868
28,912	15,222	130	88	217	4,100	2,595	4,389	11,056	11,280
606	407	4	2	2	69	199	310	624	700
15,858	11,000	23	20	27	1,343	2,649	4,193	12,263	15,850
3,251	2,800	5	5	3	189	904	1,477	3,463	6,625
7,845	5,143	6	6	11	652	870	1,444	4,744	5,994
4,762	3,057	12	9	13	502	875	1,272	4,056	3,231
8,339	6,180	8	8	10	612	1,516	2,445	6,317	10,261
5,260	3,436	12	10	10	502	737	1,180	4,110	4,192
2,259	1,384	3	2	7	229	396	568	1,836	1,397
54	29	-	-	-	8	4	12	19	38

第35表 子供の数（3区分）別母子世帯数、母子世帯人員及び1世帯当たり子供の数（6歳未満の子供のいる世帯—特掲）

年次	母子世帯					母子世帯人員					1世帯当たり子供の数
	総数	子供が1人	2人	3人以上	(再掲)6歳未満の子供のいる世帯	総数	子供が1人	2人	3人以上	(再掲)6歳未満の子供のいる世帯	
平成27年	2,058	1,154	721	183	347	5,242	2,308	2,163	771	941	1.5
平成22年	2,172	1,126	811	235	377	5,666	2,252	2,433	981	1,054	1.6
平成17年	2,007	1,034	750	223	420	5,256	2,068	2,250	938	1,151	1.6

年次	母子世帯(他の世帯員がいる世帯を含む)					母子世帯人員(他の世帯員がいる世帯を含む)					1世帯当たり子供の数
	総数	子供が1人	2人	3人以上	(再掲)6歳未満の子供のいる世帯	総数	子供が1人	2人	3人以上	(再掲)6歳未満の子供のいる世帯	
平成27年	2,729	1,657	858	214	516	8,014	4,255	2,809	950	1,703	1.5
平成22年	2,822	1,605	961	256	541	8,294	4,077	3,118	1,099	1,762	1.5

※母子世帯(他の世帯員がいる世帯を含む)は、平成22年から新たに表章している。

第36表 子供の数（3区分）別父子世帯数、父子世帯人員及び1世帯当たり子供の数（6歳未満の子供のいる世帯—特掲）

年次	父子世帯数					父子世帯人員					1世帯当たり子供の数
	総数	子供が1人	2人	3人以上	(再掲)6歳未満の子供のいる世帯	総数	子供が1人	2人	3人以上	(再掲)6歳未満の子供のいる世帯	
平成27年	258	140	100	18	21	653	280	300	73	58	1.5
平成22年	311	169	122	20	25	787	338	366	83	63	1.5
平成17年	313	171	118	24	31	794	342	354	98	82	1.5

年次	父子世帯数(他の世帯員がいる世帯を含む)					父子世帯人員(他の世帯員がいる世帯を含む)					1世帯当たり子供の数
	総数	子供が1人	2人	3人以上	(再掲)6歳未満の子供のいる世帯	総数	子供が1人	2人	3人以上	(再掲)6歳未満の子供のいる世帯	
平成27年	448	266	152	30	40	1,473	784	547	142	152	1.5
平成22年	523	314	176	33	66	1,683	905	618	160	260	1.5

※父子世帯(他の世帯員がいる世帯を含む)は、平成22年から新たに表章している。

第37表 世帯の経済構成（12区分）別一般世帯数、一般世帯人員、就業者数及び1世帯当たり人員

世帯の経済構成（12区分）	一般世帯数	一般世帯人員	就業者数	1世帯当たり人員
総数(世帯の経済構成)	179,957	417,953	193,800	2.32
I 農林漁業就業者世帯	697	1,871	1,176	2.68
(1) 農林漁業・業主世帯	450	1,312	870	2.92
(2) 農林漁業・雇用者世帯	247	559	306	2.26
II 農林漁業・非農林漁業就業者混合世帯	616	2,346	1,762	3.81
(3) 農林漁業・業主混合世帯	287	1,185	912	4.13
(4) 農林漁業・雇用者混合世帯	145	471	340	3.25
(5) 非農林漁業・業主混合世帯	31	116	92	3.74
(6) 非農林漁業・雇用者混合世帯	153	574	418	3.75
III 非農林漁業就業者世帯	113,600	303,846	179,092	2.67
(7) 非農林漁業・業主世帯	6,162	14,020	8,262	2.28
(8) 非農林漁業・雇用者世帯	101,781	270,791	156,985	2.66
(9) 非農林漁業・業主・雇用者世帯(世帯の主な就業者が業主)	3,575	11,980	8,883	3.35
(10) 非農林漁業・業主・雇用者世帯(世帯の主な就業者が雇用者)	2,082	7,055	4,962	3.39
IV 非就業者世帯	56,883	92,594	101	1.63
V 分類不能の世帯	8,161	17,296	11,669	2.12

従業地・通学地による 人口・就業状態等集計

第38表 常住地による従業・通学区市区町村，男女別15歳以上就業者数及び15歳以上通学者数（15歳未満通学者を含む通学者一特掲）

常住地による 従業・通学区市区町村	総数				男				女			
	総数	15歳以上 就業者	15歳以上 通学者	(別掲) 15歳未満 通学者を含む 通学者	総数	15歳以上 就業者	15歳以上 通学者	(別掲) 15歳未満 通学者を含む 通学者	総数	15歳以上 就業者	15歳以上 通学者	(別掲) 15歳未満 通学者を含む 通学者
当地に常住する就業者・通学者 1)	216,283	194,029	22,254	54,434	125,409	113,673	11,736	28,180	90,874	80,356	10,518	26,254
自市町村で従業・通学	95,043	87,478	7,565	35,679	45,841	41,601	4,240	18,612	49,202	45,877	3,325	17,067
自宅	13,791	13,791	-	-	7,471	7,471	-	-	6,320	6,320	-	-
自宅外	81,252	73,687	7,565	35,679	38,370	34,130	4,240	18,612	42,882	39,557	3,325	17,067
他市区町村で従業・通学 2)	114,089	100,015	14,074	15,154	75,137	67,960	7,177	7,716	38,952	32,055	6,897	7,438
県内	76,633	67,059	9,574	10,539	48,207	43,443	4,764	5,230	28,426	23,616	4,810	5,309
100 横浜市	31,848	28,376	3,472	3,772	19,800	18,145	1,655	1,801	12,048	10,231	1,817	1,971
見区	1,228	1,072	156	159	883	826	57	59	345	246	99	100
101 鶴見区	2,301	1,906	395	434	1,534	1,283	251	276	767	623	144	158
102 神奈川区	4,346	4,121	225	230	2,426	2,315	111	112	1,920	1,806	114	118
103 西区	4,331	4,118	213	285	2,710	2,644	66	85	1,621	1,474	147	200
104 中区	673	572	101	122	428	376	52	63	245	196	49	59
105 南区	1,209	1,021	188	189	767	668	99	99	442	353	89	90
106 保土ヶ谷区	1,015	975	40	40	785	766	19	19	230	209	21	21
107 磯子区	1,296	1,064	232	244	914	777	137	146	382	287	95	98
108 金沢区	1,659	1,429	230	236	1,164	1,025	139	142	495	404	91	94
109 港北区	5,061	4,579	482	508	3,052	2,860	192	202	2,009	1,719	290	306
110 戸塚区	1,203	1,102	101	105	618	589	29	31	585	513	72	74
111 港南区	1,099	886	213	219	657	553	104	105	442	333	109	114
112 旭区	459	357	102	133	252	227	25	43	207	130	77	90
113 緑谷区	805	717	88	97	475	429	46	50	330	288	42	47
114 栄区	1,582	1,321	261	290	1,037	915	122	137	545	406	139	153
115 泉区	2,128	1,879	249	252	1,077	992	85	87	1,051	887	164	165
116 青葉区	614	474	140	160	380	293	87	101	234	181	53	59
117 都筑区	839	783	56	69	641	607	34	44	198	176	22	25
130 川崎市	4,557	4,163	394	436	3,367	3,140	227	249	1,190	1,023	167	187
131 川崎区	1,494	1,476	18	19	1,156	1,148	8	9	338	328	10	10
132 幸区	1,015	1,002	13	14	779	777	2	3	236	225	11	11
133 中原区	620	572	48	55	483	441	42	48	137	131	6	7
134 高津区	393	361	32	39	304	291	13	13	89	70	19	26
135 多摩区	439	247	192	199	274	163	111	111	165	84	81	88
136 宮前区	176	171	5	5	124	119	5	5	52	52	-	-
137 麻生区	420	334	86	105	247	201	46	60	173	133	40	45
150 相模原市	2,032	1,507	525	581	1,236	1,029	207	234	796	478	318	347
緑区	162	145	17	19	121	116	5	6	41	29	12	13
中央区	739	573	166	175	505	425	80	84	234	148	86	91
南区	1,131	789	342	387	610	488	122	144	521	301	220	243
201 横須賀市	1,084	938	146	150	808	738	70	72	276	200	76	78
203 平塚市	4,099	3,192	907	959	2,734	2,207	527	553	1,365	985	380	406
204 鎌倉市	10,720	9,164	1,556	1,918	6,110	5,373	737	883	4,610	3,791	819	1,035
206 小田原市	1,325	1,108	217	219	893	781	112	113	432	327	105	106
207 茅ヶ崎市	5,910	4,844	1,066	1,107	3,137	2,642	495	519	2,773	2,202	571	588
208 逗子市	369	285	84	138	259	180	79	128	110	105	5	10
210 三浦市	40	36	4	4	36	32	4	4	4	4	-	-
211 秦野市	295	251	44	45	221	195	26	27	74	56	18	18
212 厚木市	2,417	2,199	218	218	1,955	1,816	139	139	462	383	79	79
213 大和市	3,764	3,405	359	386	1,942	1,764	178	182	1,822	1,641	181	204
214 伊勢原市	518	416	102	107	384	318	66	69	134	98	36	38
215 海老名市	1,730	1,655	75	77	1,171	1,134	37	39	559	521	38	38
216 座間市	624	589	35	36	455	439	16	17	169	150	19	19
217 南足柄市	53	52	1	1	44	44	-	-	9	8	1	1
218 綾瀬市	2,914	2,714	200	203	1,943	1,843	100	102	971	871	100	101
301 葉山町	87	86	1	1	60	60	-	-	27	26	1	1
321 寒川町	1,584	1,479	105	107	1,195	1,134	61	62	389	345	44	45
341 大磯町	155	141	14	25	86	83	3	12	69	58	11	13
342 二宮町	136	99	37	37	83	62	21	21	53	37	16	16
361 中井町	77	77	-	-	62	62	-	-	15	15	-	-
362 大井町	25	25	-	-	22	22	-	-	3	3	-	-
363 松田町	38	31	7	7	26	22	4	4	12	9	3	3
364 山北町	7	7	-	-	7	7	-	-	-	-	-	-
366 開成町	26	26	-	-	21	21	-	-	5	5	-	-
382 箱根町	52	47	5	5	28	28	-	-	24	19	5	5
383 真鶴町	9	9	-	-	6	6	-	-	3	3	-	-
384 湯河原町	21	21	-	-	14	14	-	-	7	7	-	-
401 愛川町	110	110	-	-	98	98	-	-	12	12	-	-
402 清川村	7	7	-	-	4	4	-	-	3	3	-	-
他 県	36,084	31,703	4,381	4,474	25,968	23,628	2,340	2,397	10,116	8,075	2,041	2,077
04 宮城県	57	52	5	5	52	48	4	4	5	4	1	1
08 茨城県	137	129	8	8	128	124	4	4	9	5	4	4
09 栃木県	84	76	8	8	78	72	6	6	6	4	2	2
10 群馬県	56	52	4	4	49	47	2	2	7	5	2	2
11 埼玉県	413	324	89	89	322	277	45	45	91	47	44	44
100 さいたま市	107	88	19	19	92	81	11	11	15	7	8	8
その他の市町村	306	236	70	70	230	196	34	34	76	40	36	36
12 千葉県	545	469	76	77	394	337	57	57	151	132	19	20
100 千葉市	121	111	10	10	93	90	3	3	28	21	7	7
106 美浜区	61	60	1	1	49	49	-	-	12	11	1	1
その他の区	60	51	9	9	44	41	3	3	16	10	6	6
204 船橋市	66	44	22	22	56	38	18	18	10	6	4	4
227 浦安市	123	118	5	5	52	49	3	3	71	69	2	2
その他の市町村	235	196	39	40	193	160	33	33	42	36	6	7
13 東京都	33,647	29,566	4,081	4,168	23,932	21,773	2,159	2,213	9,715	7,793	1,922	1,955
100 特別区	29,923	27,124	2,799	2,848	21,698	20,184	1,514	1,544	8,225	6,940	1,285	1,304
101 千代田区	4,720	4,337	383	387	3,446	3,222	224	226	1,274	1,115	159	161
102 中央区	3,165	3,151	14	15	2,398	2,390	8	8	767	761	6	7
103 港区	5,992	5,774	218	225	4,451	4,340	111	117	1,541	1,434	107	108
104 新宿区	2,732	2,272	460	463	1,844	1,596	248	250	888	676	212	213
105 文京区	730	527	203	206	502	386	116	116	228	141	87	90
106 台東区	514	491	23	24	416	406	10	11	98	85	13	13
107 墨田区	240	237	3	3	195	192	3	3	45	45	-	-
108 江東区	1,062	1,042	20	20	877	861	16	16	185	181	4	4

常住地による 従業・通学区町村	総 数				男				女			
	総 数	15歳以上 就業者	15歳以上 通学者	(別掲) 15歳未満 通学者を含む 通学者	総 数	15歳以上 就業者	15歳以上 通学者	(別掲) 15歳未満 通学者を含む 通学者	総 数	15歳以上 就業者	15歳以上 通学者	(別掲) 15歳未満 通学者を含む 通学者
109 品川区	2,934	2,822	112	116	2,225	2,182	43	44	709	640	69	72
110 目黒区	569	484	85	86	404	341	63	64	165	143	22	22
111 大田区	1,845	1,750	95	95	1,401	1,349	52	52	444	401	43	43
112 世田谷区	1,267	803	464	476	776	513	263	271	491	290	201	205
113 渋谷区	2,326	2,027	299	303	1,454	1,332	122	124	872	695	177	179
114 中野区	294	234	60	60	210	183	27	27	84	51	33	33
115 杉並区	253	177	76	76	163	124	39	39	90	53	37	37
116 豊島区	603	445	158	164	405	321	84	88	198	124	74	76
117 北区	138	129	9	9	114	110	4	4	24	19	5	5
118 荒川区	81	69	12	15	66	55	11	14	15	14	1	1
119 板橋区	141	111	30	30	110	95	15	15	31	16	15	15
120 練馬区	68	53	15	15	48	40	8	8	20	13	7	7
121 足立区	87	58	29	29	74	50	24	24	13	8	5	5
122 葛飾区	67	44	23	23	49	31	18	18	18	13	5	5
123 江戸川区	95	87	8	8	70	65	5	5	25	22	3	3
201 八王子市	690	301	389	392	439	218	221	223	251	83	168	169
202 立川市	77	71	6	6	58	58	-	-	19	13	6	6
203 武蔵野市	124	79	45	45	87	61	26	26	37	18	19	19
204 三鷹市	62	47	15	15	44	36	8	8	18	11	7	7
206 府中市	149	138	11	11	122	117	5	5	27	21	6	6
208 調布市	136	101	35	35	90	78	12	12	46	23	23	23
209 町田市	1,666	1,150	516	549	880	632	248	269	786	518	268	280
210 小金井市	68	26	42	42	44	17	27	27	24	9	15	15
211 小平市	69	45	24	24	40	37	3	3	29	8	21	21
212 日野市	91	56	35	35	66	41	25	25	25	15	10	10
215 国立市	58	29	29	29	35	20	15	15	23	9	14	14
224 多摩市	259	170	89	89	144	108	36	36	115	62	53	53
225 稲城市	53	41	12	12	24	24	-	-	29	17	12	12
229 西東京市	59	44	15	15	37	30	7	7	22	14	8	8
その他の市町村	163	144	19	21	124	112	12	13	39	32	7	8
22 静岡県	360	321	39	41	306	286	20	20	54	35	19	21
206 三島市	65	35	30	30	43	28	15	15	22	7	15	15
その他の市町村	295	286	9	11	263	258	5	5	32	28	4	6
23 愛知県	137	134	3	3	131	129	2	2	6	5	1	1
100 名古屋市	70	68	2	2	66	65	1	1	4	3	1	1
その他の市町村	67	66	1	1	65	64	1	1	2	2	0	0
27 大阪府	118	114	4	4	110	109	1	1	8	5	3	3
100 大阪府	70	70	-	-	66	66	-	-	4	4	-	-
その他の市町村	48	44	4	4	44	43	1	1	4	1	3	3
その他の都道府県	530	466	64	67	466	426	40	43	64	40	24	24

- 1) 従業地・通学地「不詳」を含む。
- 2) 他市区町村に従業・通学で、従業地・通学地「不詳」を含む。
- 3) 従業・通学先の市区町村への就業者・通学者数の計が50人未満の場合、「その他の都道府県」、「その他の区」又は「その他の市町村」にまとめて表章している。

第39表 従業地・通学地による常住市区町村，男女別15歳以上就業者数及び15歳以上通学者数（15歳未満通学者を含む通学者—特掲）

従業地・通学地による 常住市区町村	総 数				男				女			
	総数	15歳以上 就業者	15歳以上 通学者	(別掲) 15歳未満 通学者を含む 通学者	総数	15歳以上 就業者	15歳以上 通学者	(別掲) 15歳未満 通学者を含む 通学者	総数	15歳以上 就業者	15歳以上 通学者	(別掲) 15歳未満 通学者を含む 通学者
当地で従業・通学する者 ¹⁾	186,214	162,513	23,701	57,276	102,725	89,409	13,316	30,173	83,489	73,104	10,385	27,103
自 市 町 村 に 常 住	95,043	87,478	7,565	35,679	45,841	41,601	4,240	18,612	49,202	45,877	3,325	17,067
自 宅	13,791	13,791	-	-	7,471	7,471	-	-	6,320	6,320	-	-
自 宅 外	81,252	73,687	7,565	35,679	38,370	34,130	4,240	18,612	42,882	39,557	3,325	17,067
他市区町村に常住	82,648	67,246	15,402	17,855	51,491	42,807	8,684	9,620	31,157	24,439	6,718	8,235
県 内	74,283	62,294	11,989	14,298	45,744	39,014	6,730	7,605	28,539	23,280	5,259	6,693
100 横 濱 市	23,171	18,027	5,144	6,165	14,753	11,885	2,868	3,242	8,418	6,142	2,276	2,923
101 鶴 見 区	596	465	131	143	432	343	89	94	164	122	42	49
102 神 奈 川 区	727	580	147	186	481	396	85	98	246	184	62	88
103 西 区	452	358	94	132	284	230	54	64	168	128	40	68
104 中 区	471	339	132	181	294	219	75	94	177	120	57	87
105 南 区	849	684	165	190	544	440	104	121	305	244	61	69
106 保 土 ケ 谷 区	1,061	790	271	332	679	535	144	171	382	255	127	161
107 磯 子 区	914	704	210	252	587	471	116	129	327	233	94	123
108 金 沢 区	842	636	206	238	576	473	103	111	266	163	103	127
109 港 北 区	837	578	259	277	595	426	169	173	242	152	90	104
110 戸 塚 区	4,280	3,443	837	1,018	2,495	2,052	443	517	1,785	1,391	394	501
111 港 南 区	1,653	1,235	418	519	1,093	850	243	280	560	385	175	239
112 旭 区	1,590	1,218	372	436	1,087	875	212	228	503	343	160	208
113 緑 区	513	393	120	128	378	310	68	71	135	83	52	57
114 瀬 谷 区	1,293	1,064	229	275	888	752	136	153	405	312	93	122
115 茅 区	1,854	1,500	354	451	1,073	892	181	215	781	608	173	236
116 泉 区	3,705	3,136	569	664	2,250	1,942	308	343	1,455	1,194	261	321
117 青 葉 区	1,023	563	460	560	662	418	244	278	361	145	216	282
118 都 筑 区	511	341	170	183	355	261	94	102	156	80	76	81
130 川 崎 市	2,623	1,941	682	758	1,835	1,461	374	410	788	480	308	348
131 川 崎 区	388	323	65	75	284	252	32	40	104	71	33	35
132 幸 原 区	300	236	64	75	214	177	37	43	86	59	27	32
133 中 原 区	479	359	120	125	336	267	69	70	143	92	51	55
134 高 津 区	276	214	62	64	212	176	36	37	64	38	26	27
135 多 摩 区	328	237	91	97	235	180	55	58	93	57	36	39
136 宮 前 区	326	223	103	120	225	171	54	64	101	52	49	56
137 麻 生 区	526	349	177	202	329	238	91	98	197	111	86	104
150 相 模 原 市	2,581	2,056	525	567	1,791	1,482	309	324	790	574	216	243
151 緑 区	235	179	56	57	177	141	36	36	58	38	20	21
152 中 央 区	605	485	120	123	467	392	75	75	138	93	45	48
153 南 区	1,741	1,392	349	387	1,147	949	198	213	594	443	151	174
201 横 須 賀 市	1,334	1,078	256	281	976	811	165	175	358	267	91	106
203 平 塚 市	3,984	3,508	476	557	2,506	2,223	283	306	1,478	1,285	193	251
204 鎌 倉 市	5,702	4,766	936	1,277	3,031	2,524	507	616	2,671	2,242	429	661
206 小 田 原 市	1,581	1,275	306	357	1,032	867	165	186	549	408	141	171
207 茅 ヶ 崎 市	13,760	12,638	1,122	1,477	7,075	6,454	621	776	6,685	6,184	501	701
208 逗 子 市	732	540	192	255	424	320	104	125	308	220	88	130
210 三 浦 市	120	90	30	34	88	70	18	21	32	20	12	13
211 秦 野 市	629	533	96	107	487	427	60	62	142	106	36	45
212 厚 木 市	1,165	1,028	137	149	879	800	79	83	286	228	58	66
213 大 和 市	5,430	4,618	812	872	3,410	2,964	446	471	2,020	1,654	366	401
214 伊 勢 原 市	602	524	78	86	455	405	50	52	147	119	28	34
215 海 老 名 市	1,646	1,472	174	200	1,156	1,057	99	109	490	415	75	91
216 座 間 市	1,102	912	190	200	773	681	92	95	329	231	98	105
217 南 足 柄 市	190	127	63	70	136	92	44	48	54	35	19	22
218 綾 瀬 市	3,581	3,332	249	267	2,276	2,117	159	170	1,305	1,215	90	97
301 葉 山 町	371	262	109	137	234	174	60	74	137	88	49	63
321 寒 川 町	2,164	2,026	138	151	1,295	1,220	75	80	869	806	63	71
341 大 磯 町	663	559	104	130	378	329	49	60	285	230	55	70
342 二 宮 町	576	495	81	100	334	289	45	56	242	206	36	44
361 中 井 町	68	62	6	6	50	47	3	3	18	15	3	3
362 大 井 町	73	63	10	13	56	49	7	7	17	14	3	6
363 松 田 町	47	42	5	6	38	34	4	5	9	8	1	1
364 山 北 町	41	36	5	5	27	24	3	3	14	12	2	2
366 開 成 町	70	51	19	23	55	41	14	16	15	10	5	7
382 箱 根 町	20	12	8	8	18	11	7	7	2	1	1	1
383 真 鶴 町	41	35	6	6	24	21	3	3	17	14	3	3
384 湯 河 原 町	112	96	16	20	66	56	10	13	46	40	6	7
401 愛 川 町	94	83	11	11	80	73	7	7	14	10	4	4
402 清 川 村	10	7	3	3	6	6	-	-	4	1	3	3
他 県	8,365	4,952	3,413	3,557	5,747	3,793	1,954	2,015	2,618	1,159	1,459	1,542
08 茨 城 県	154	61	93	93	120	55	65	65	34	6	28	28
09 栃 木 県	77	40	37	37	56	34	22	22	21	6	15	15
10 郡 馬 県	91	52	39	39	66	48	18	18	25	4	21	21
11 埼 玉 県	767	390	377	378	551	315	236	236	216	75	141	142
100 さ い た ま 市	172	88	84	84	121	69	52	52	51	19	32	32
203 川 口 市	77	35	42	43	50	29	21	21	27	6	21	22
その 他 の 市 町 村	518	267	251	251	380	217	163	163	138	50	88	88
12 千 葉 県	633	319	314	314	441	253	188	188	192	66	126	126
100 千 葉 市	122	54	68	68	81	38	43	43	41	16	25	25
203 市 川 市	71	46	25	25	47	34	13	13	24	12	12	12
204 船 橋 市	64	30	34	34	46	25	21	21	18	5	13	13
207 松 戸 市	62	35	27	27	48	31	17	17	14	4	10	10
その 他 の 市 町 村	314	154	160	160	219	125	94	94	95	29	66	66
13 東 京 都	5,670	3,527	2,143	2,280	3,812	2,631	1,181	1,240	1,858	896	962	1,040
100 特 別 区 部	3,298	1,906	1,392	1,468	2,207	1,429	778	815	1,091	477	614	653
103 港 区	115	70	45	48	65	41	24	26	50	29	21	22
104 新 宿 区	85	50	35	38	54	36	18	19	31	14	17	19
105 文 京 区	75	36	39	39	45	23	22	22	30	13	17	17
108 江 東 区	110	69	41	41	66	47	19	19	44	22	22	22
109 品 川 区	255	187	68	73	170	131	39	42	85	56	29	31
110 目 黒 区	174	102	72	78	108	74	34	38	66	28	38	40
111 大 田 区	604	437	167	174	436	336	100	104	168	101	67	70
112 世 田 谷 区	718	335	383	422	476	252	224	244	242	83	159	178
113 洪 谷 区	94	53	41	47	58	36	22	24	36	17	19	23
114 中 野 区	78	43	35	37	55	33	22	22	23	10	13	15
115 杉 並 区	188	90	98	98	111	69	4					

従業地・通学地による 常住市区町村	総 数				男				女			
	総数	15歳以上 就業者	15歳以上 通学者	(別掲) 15歳未満 通学者を含む 通学者	総数	15歳以上 就業者	15歳以上 通学者	(別掲) 15歳未満 通学者を含む 通学者	総数	15歳以上 就業者	15歳以上 通学者	(別掲) 15歳未満 通学者を含む 通学者
116 豊 島 区	72	40	32	33	53	32	21	21	19	8	11	12
117 北 橋 区	54	25	29	29	36	19	17	17	18	6	12	12
119 板 橋 区	94	47	47	47	64	38	26	26	30	9	21	21
120 練 馬 区	135	67	68	69	95	51	44	44	40	16	24	25
121 足 立 区	69	33	36	36	44	28	16	16	25	5	20	20
122 葛 飾 区	77	46	31	33	58	36	22	23	19	10	9	10
123 江 戸 川 区	109	55	54	54	77	49	28	28	32	6	26	26
そ の 他 の 区	192	121	71	72	136	98	38	38	56	23	33	34
201 八 王 子 市	275	166	109	114	192	126	66	70	83	40	43	44
203 武 蔵 野 市	59	21	38	39	36	15	21	21	23	6	17	18
206 府 中 市	93	51	42	42	68	43	25	25	25	8	17	17
208 調 布 市	103	49	54	54	66	35	31	31	37	14	23	23
209 町 田 市	1,185	938	247	297	795	671	124	142	390	267	123	155
219 狛 江 市	84	62	22	24	58	48	10	10	26	14	12	14
224 多 摩 市	98	73	25	26	73	58	15	15	25	15	10	11
225 稲 城 市	60	39	21	23	37	28	9	9	23	11	12	14
そ の 他 の 市 町 村	415	222	193	193	280	178	102	102	135	44	91	91
22 静 岡 県	406	246	160	163	290	191	99	99	116	55	61	64
205 熱 海 市	51	42	9	10	36	33	3	3	15	9	6	7
206 三 島 市	64	32	32	33	43	23	20	20	21	9	12	13
そ の 他 の 市 町 村	291	172	119	120	211	135	76	76	80	37	43	44
23 愛 知 県	55	30	25	25	42	25	17	17	13	5	8	8
そ の 他 の 都 道 府 県	512	287	225	228	369	241	128	130	143	46	97	98

1) 従業地・通学地「不詳」で、当地に常住している者を含む。

2) 常住市区町村からの就業者・通学者数の計が50人未満の場合、「その他の都道府県」、「その他の区」又は「その他の市町村」にまとめて表章している。

第40表 常住地による従業市区町村，産業（大分類）別15歳以上就業者数

常住地による 従業市区町村	総数	産 業 (大 分 類)								
		A 農業・林業	B 漁業	C 鉱業、 採石業、 砂利採取業	D 建設業	E 製造業	F 電気・ガス・ 熱供給・ 水道業	G 情報通信業	H 運輸業、 郵便業	I 卸売業・ 小売業
当地に常住する就業者 1)	194,029	2,022	37	17	12,119	31,315	767	9,904	8,804	30,052
自 市 で 従 業	87,478	1,838	35	-	6,024	12,427	112	1,296	3,624	14,933
自 宅	13,791	1,337	17	-	1,930	837	7	514	223	1,701
自 宅 外	73,687	501	18	-	4,094	11,590	105	782	3,401	13,232
他市区町村で従業 2)	100,015	184	2	17	5,913	18,731	653	8,571	5,120	14,936
県 内	67,059	158	2	4	4,087	13,676	482	3,181	3,757	9,663
100 横 浜 市	28,376	56	-	2	2,177	4,196	219	1,704	1,426	4,508
101 鶴 見 区	1,072	2	-	1	117	234	17	34	146	96
102 神 奈 川 区	1,906	2	-	-	153	238	1	160	99	311
103 西 区	4,121	-	-	-	268	481	41	392	115	829
104 中 区	4,118	1	-	-	256	209	52	353	299	578
105 南 区	572	2	-	-	50	23	8	7	19	77
106 保 土 ヶ 谷 区	1,021	-	-	-	88	96	7	106	46	121
107 磯 子 区	975	1	-	-	84	361	11	32	48	99
108 金 沢 区	1,064	3	-	-	46	279	1	8	69	188
109 港 北 区	1,429	4	-	-	82	276	11	135	45	299
110 戸 塚 区	4,579	24	-	-	365	907	27	335	202	660
111 港 南 区	1,102	5	-	1	74	35	1	28	58	263
112 旭 区	886	-	-	-	84	36	16	7	50	128
113 緑 区	357	1	-	-	32	57	10	13	12	49
114 瀬 谷 区	717	1	-	-	73	71	2	9	47	135
115 栄 区	1,321	1	-	-	52	517	2	29	42	112
116 泉 区	1,879	5	-	-	243	138	3	9	90	279
117 青 葉 区	474	1	-	-	36	31	4	14	4	111
118 都 区	783	3	-	-	74	207	5	33	35	173
130 川 崎 市	4,163	3	-	-	249	982	37	448	249	545
131 川 崎 区	1,476	1	-	-	112	315	14	109	166	176
132 幸 区	1,002	1	-	-	45	383	4	145	17	121
133 中 原 区	572	-	-	-	26	123	3	133	28	58
134 高 津 区	361	1	-	-	19	101	10	36	14	52
135 多 摩 区	247	-	-	-	15	19	4	3	9	53
136 宮 前 区	171	-	-	-	22	10	2	8	9	35
137 麻 生 区	334	-	-	-	10	31	-	14	6	50
150 相 模 原 市	1,507	6	-	-	89	247	32	27	85	257
151 緑 区	145	1	-	-	6	30	12	3	13	17
152 中 央 区	573	2	-	-	39	130	9	14	33	88
153 南 区	789	3	-	-	44	87	11	10	39	152
201 横 須 賀 市	938	-	1	-	52	149	17	39	25	135
203 平 塚 市	3,192	4	-	-	181	849	31	31	139	449
204 鎌 倉 市	9,164	28	1	-	242	2,262	32	628	342	986
206 小 田 原 市	1,108	4	-	-	37	226	11	61	80	162
207 茅 ヶ 崎 市	4,844	19	-	-	314	728	19	12	265	668
208 逗 子 市	285	2	-	-	13	6	3	-	12	40
210 三 浦 市	36	1	-	-	1	3	-	-	2	7
211 秦 野 市	251	5	-	-	19	58	2	17	15	27
212 厚 木 市	2,199	3	-	-	114	696	10	80	185	355
213 大 和 市	3,405	7	-	1	200	555	25	51	159	630
214 伊 勢 原 市	416	3	-	-	25	107	1	5	40	52
215 海 老 名 市	1,655	1	-	-	80	571	7	31	198	201
216 座 間 市	589	2	-	-	35	157	-	13	51	102
217 南 足 柄 市	52	1	-	-	-	27	1	1	3	3
218 綾 瀬 市	2,714	3	-	1	167	1,077	6	6	270	341
301 葉 山 町	86	1	-	-	4	-	2	-	4	8
321 寒 川 町	1,479	5	-	-	62	688	20	2	164	125
341 大 磯 町	141	-	-	-	4	3	-	-	1	19
342 二 宮 町	99	-	-	-	5	1	1	1	3	13
361 中 井 町	77	1	-	-	1	24	-	17	6	2
362 大 井 町	25	-	-	-	3	8	-	2	4	2
363 松 田 町	31	-	-	-	2	2	5	-	1	4
364 山 北 町	7	1	-	-	-	3	1	-	-	1
366 開 成 町	26	-	-	-	-	8	-	2	-	1
382 箱 根 町	47	-	-	-	1	1	-	-	1	4
383 真 鶴 町	9	-	-	-	2	-	-	-	2	-
384 湯 河 原 町	21	-	-	-	2	3	-	1	-	3
401 愛 川 町	110	2	-	-	6	36	-	2	25	13
402 清 川 村	7	-	-	-	-	3	-	-	-	-
他 県	31,703	20	-	13	1,658	4,921	168	5,336	1,309	5,115
04 宮 城 県	52	-	-	-	13	17	1	2	-	7
08 茨 城 県	129	-	-	-	13	61	1	4	4	10
09 栃 木 県	76	-	-	-	4	43	-	1	2	7
10 郡 馬 県	52	1	-	-	2	21	1	3	-	6
11 埼 玉 県	324	-	-	-	29	105	1	8	17	42
100 さいたま市	88	-	-	-	10	22	-	3	4	18
その他の市町村	236	-	-	-	19	83	1	5	13	24
12 千 葉 県	469	1	-	-	29	65	2	27	42	68
100 千 葉 市	111	-	-	-	7	12	-	11	4	30
106 美 浜 区	60	-	-	-	3	6	-	6	1	22
その他の区	51	-	-	-	4	6	-	5	3	8
227 浦 安 市	118	1	-	-	3	5	1	2	2	5
その他の市町村	240	-	-	-	19	48	1	14	36	33

1) 従業地「不詳」を含む。
 2) 従業地が他市区町村で、従業地「不詳」を含む。
 3) 従業先の市区町村への就業者数の計が50人未満の場合、「その他の都道府県」、「その他の区」又は「その他の市町村」にまとめて表章している。

J	K	L	M	N	O	P	Q	R	S	T
金融業, 保険業	不動産業, 物品買葉業	学術研究, 専門・技術 サービス業	宿泊業, 飲食 サービス業	生活関連 サービス 業, 娯楽業	教育, 学習支援業	医療, 福祉	複合サービ ス事業	サービス業 (他に分類さ れないもの)	公務(他に 分類されな いもの)	分類不能の 産業
4,901	5,827	8,917	11,097	6,752	10,498	21,506	760	11,768	5,484	11,482
1,203	3,087	3,527	7,066	3,799	5,122	12,173	404	5,562	2,068	3,178
147	1,258	1,692	529	700	626	657	2	607	5	1,002
1,056	1,829	1,835	6,537	3,099	4,496	11,516	402	4,955	2,063	2,176
3,681	2,687	5,358	3,964	2,894	5,342	9,225	355	6,098	3,410	2,874
1,937	1,563	3,014	2,667	1,914	3,964	8,314	336	3,983	2,714	1,643
1,038	845	1,346	1,023	811	1,614	3,328	78	1,887	1,338	780
25	32	79	26	22	29	60	1	79	35	37
82	90	117	86	54	122	126	5	161	37	62
307	182	254	218	161	98	194	3	381	44	153
231	147	268	194	118	69	183	2	376	669	113
15	19	29	19	25	55	134	3	38	35	14
36	17	48	25	29	105	157	3	50	58	29
10	11	75	10	17	33	101	3	36	24	19
22	15	48	45	27	77	103	1	68	34	30
54	42	76	48	29	71	85	1	106	15	50
95	91	167	145	104	283	727	11	219	101	116
35	47	25	34	43	101	212	3	61	54	22
34	21	25	33	39	113	188	5	43	45	19
6	7	18	18	7	34	50	-	21	9	13
10	18	10	12	14	93	120	8	47	36	11
6	26	37	31	25	101	203	4	56	56	21
31	36	22	49	62	161	575	14	66	64	32
26	18	14	17	16	49	66	8	19	18	22
13	26	34	13	19	20	44	3	60	4	17
108	89	249	94	98	170	265	19	294	149	115
44	31	87	27	42	33	71	14	119	70	45
21	9	75	8	10	17	40	2	59	13	32
18	14	32	8	8	16	37	1	42	15	10
8	7	21	5	5	23	14	-	24	13	8
-	8	4	26	14	40	19	1	14	10	8
6	8	3	5	7	17	18	-	7	10	4
11	12	27	15	12	24	66	1	29	18	8
47	54	43	61	43	135	196	4	84	59	38
5	4	7	-	1	11	18	2	7	3	5
23	17	20	23	9	47	39	1	38	26	15
19	33	16	38	33	77	139	1	39	30	18
55	13	52	31	16	64	78	3	90	98	20
158	62	144	122	92	234	339	13	136	127	81
121	139	566	629	248	509	1,600	45	395	221	170
60	9	65	39	26	74	77	5	57	93	22
89	95	109	229	232	445	1,042	40	263	180	95
9	13	14	13	23	50	45	3	7	28	4
4	-	4	1	1	3	6	-	1	2	-
6	3	11	11	9	13	37	2	9	5	2
62	52	156	58	38	79	93	1	125	49	43
80	93	70	155	121	195	633	13	172	147	98
5	10	23	20	10	30	47	2	15	13	8
45	27	62	37	21	55	112	15	114	31	47
7	8	16	8	13	38	44	5	51	21	18
1	-	3	1	-	-	4	-	6	1	-
7	26	31	63	60	110	175	53	173	84	61
1	7	7	7	4	22	7	2	4	6	-
16	12	17	28	29	64	101	23	72	23	28
7	3	3	10	6	29	27	2	5	18	4
7	2	2	1	3	16	19	6	4	14	1
1	-	6	-	-	1	12	1	2	-	3
-	-	2	-	1	1	1	-	1	-	-
-	-	2	-	2	1	9	1	-	1	1
-	-	-	-	-	-	-	-	-	1	-
1	-	7	-	-	1	3	-	-	3	-
-	-	1	23	4	7	1	-	2	1	1
-	-	-	-	2	-	2	-	-	1	-
2	-	-	1	-	2	4	-	2	-	1
-	1	3	-	1	2	5	-	12	-	2
-	-	-	2	-	-	2	-	-	-	-
1,721	1,093	2,294	1,241	931	1,354	844	15	2,032	688	950
-	1	2	-	-	3	2	-	3	1	-
2	1	7	4	2	7	4	-	5	1	3
2	1	4	-	-	3	3	-	4	-	2
1	-	5	-	2	3	5	-	1	-	1
5	10	13	12	5	32	18	-	9	9	9
4	3	5	-	1	3	4	-	3	5	3
1	7	8	12	4	29	14	-	6	4	6
15	17	13	36	69	28	17	-	20	6	14
10	6	1	4	3	8	4	-	6	3	2
5	3	1	1	2	3	2	-	2	1	2
5	3	-	3	1	5	2	-	4	2	-
-	4	-	28	60	2	-	-	1	1	3
5	7	12	4	6	18	13	-	13	2	9

(続き)

常住地による 従業市区町村	総数	産 業 (大分類)								
		A 農業・林業	B 漁業	C 鉱業、 採石業、 砂利採取業	D 建設業	E 製造業	F 電気・ガス・ 熱供給・ 水道業	G 情報通信業	H 運輸業、 郵便業	I 卸売業・ 小売業
13 東京都	29,566	15	-	13	1,502	4,246	150	5,245	1,200	4,868
100 特別区	27,124	15	-	13	1,367	4,003	141	5,064	1,123	4,367
101 千代田区	4,337	1	-	1	127	596	36	764	105	581
102 中央区	3,151	-	-	2	200	493	9	447	121	682
103 港区	5,774	3	-	10	256	964	38	1,363	197	845
104 新宿区	2,272	1	-	-	154	156	16	423	37	343
105 文京区	527	2	-	-	34	45	3	104	1	71
106 台東区	491	-	-	-	44	95	-	52	19	126
107 墨田区	237	-	-	-	26	48	-	21	2	35
108 江東区	1,042	1	-	-	83	141	10	322	68	111
109 品川区	2,822	2	-	-	115	623	7	675	169	437
110 目黒区	484	2	-	-	13	60	-	53	15	87
111 大田区	1,750	-	-	-	90	416	7	145	257	235
112 世田谷区	803	2	-	-	50	33	2	70	36	168
113 渋谷区	2,027	1	-	-	80	138	3	445	42	407
114 中野区	234	-	-	-	21	35	1	34	5	38
115 杉並区	177	-	-	-	13	10	-	26	1	33
116 豊島区	445	-	-	-	20	43	2	66	13	93
117 北区	129	-	-	-	8	24	1	18	11	23
118 荒川区	69	-	-	-	4	7	2	7	3	7
119 板橋区	111	-	-	-	11	36	1	8	5	11
120 練馬区	53	-	-	-	7	5	-	9	3	5
121 足立区	58	-	-	-	2	9	2	2	5	10
123 江戸川区	87	-	-	-	6	19	1	9	4	9
その他の区	44	-	-	-	3	7	-	1	4	10
201 八王子市	301	-	-	-	12	30	1	18	8	60
202 立川市	71	-	-	-	4	5	-	7	3	12
203 武蔵野市	79	-	-	-	4	4	-	11	-	22
206 府中市	138	-	-	-	7	40	1	36	5	11
208 調布市	101	-	-	-	9	11	-	16	4	15
209 町田市	1,150	-	-	-	54	67	1	14	41	299
212 日野市	56	-	-	-	4	12	3	1	5	4
224 多摩市	170	-	-	-	8	15	2	37	1	25
その他の市町村	376	-	-	-	33	59	1	41	10	53
22 静岡県	321	-	-	-	13	113	-	6	15	27
23 愛知県	134	-	-	-	8	57	-	10	4	16
100 名古屋市	68	-	-	-	5	26	-	6	1	11
その他の市町村	66	-	-	-	3	31	-	4	3	5
27 大阪府	114	-	-	-	2	35	1	11	9	18
100 大阪市	70	-	-	-	2	17	1	11	3	15
その他の市町村	44	-	-	-	-	18	-	-	6	3
その他の都道府県	466	3	-	-	43	158	11	19	16	46

1) 従業地「不詳」を含む。

2) 従業地が他市区町村で、従業地「不詳」を含む。

3) 従業先の市区町村への就業者数の計が50人未満の場合、「その他の都道府県」、「その他の区」又は「その他の市町村」にまとめて表章している。

J	K	L	M	N	O	P	Q	R	S	T
金融業、 保険業	不動産業、 物品賃貸業	学術研究、 専門・技術 サービス業	宿泊業、 飲食 サービス業	生活関連 サービス 業、娯楽業	教育、 学習支援業	医療、福祉	複合サービ ス事業	サービス業 (他に分類さ れないもの)	公務(他に 分類されな いもの)	分類不能の 産業
1,609	1,039	2,198	1,152	828	1,229	748	13	1,953	657	901
1,519	979	2,094	976	715	952	574	10	1,840	554	818
503	198	435	123	63	114	54	2	316	191	127
214	151	264	79	90	27	50	-	199	25	98
256	204	530	186	114	122	73	-	399	42	172
112	111	186	107	88	146	56	2	185	65	84
30	11	37	33	11	76	19	-	35	5	10
14	21	45	12	1	14	5	-	27	3	13
29	8	16	10	10	5	7	-	12	2	6
55	8	78	16	15	8	16	-	69	15	26
77	53	138	80	82	47	39	2	171	32	73
16	18	49	13	23	56	26	-	19	18	16
59	34	56	47	30	55	69	1	123	75	51
25	32	29	86	35	85	52	2	52	18	26
73	88	148	100	111	78	55	1	157	32	68
17	8	14	8	9	12	6	-	13	2	11
3	8	7	16	3	17	13	-	16	5	6
21	14	28	41	19	43	9	-	19	1	13
3	2	9	9	2	4	2	-	3	8	2
3	1	6	1	1	9	2	-	9	3	4
1	1	5	2	2	8	12	-	2	3	3
2	4	6	1	2	4	1	-	1	2	1
3	2	1	2	1	7	3	-	6	2	1
2	2	7	1	3	11	3	-	5	3	2
1	-	-	3	-	4	2	-	2	2	5
6	4	14	46	6	46	14	-	12	7	17
7	2	3	5	-	6	1	-	6	8	2
1	1	6	11	4	10	2	-	2	-	1
3	1	10	2	-	7	5	-	5	2	3
4	2	4	2	3	17	3	-	6	4	1
50	38	30	75	78	131	117	2	50	59	44
1	2	1	8	2	2	4	-	1	1	5
10	1	6	11	5	15	7	-	17	10	-
8	9	30	16	15	43	21	1	14	12	10
27	4	12	18	15	20	29	1	11	6	4
13	2	5	-	1	5	1	-	3	1	8
8	1	2	-	1	1	-	-	-	1	5
5	1	3	-	-	4	1	-	3	-	3
15	4	6	1	-	8	-	-	4	-	-
10	3	3	1	-	2	-	-	2	-	-
5	1	3	-	-	6	-	-	2	-	-
32	14	29	18	9	16	17	1	19	7	8

第41表 従業地による常住市区町村，産業（大分類）別15歳以上就業者数

従業地による 常住市区町村	総数	産 業 (大分類)							
		A 農業・林業	B 漁業	C 鉱業、 採石業、 砂利採取業	D 建設業	E 製造業	F 電気・ガス・ 熱供給・ 水道業	G 情報通信業	H 運輸業、 郵便業
当地で従業する就業者 1)	162,513	2,149	40	1	10,285	28,880	375	2,838	7,344
自市に常住	87,478	1,838	35	-	6,024	12,427	112	1,296	3,624
自 宅	13,791	1,337	17	-	1,930	837	7	514	223
自 宅 外	73,687	501	18	-	4,094	11,590	105	782	3,401
他市区町村に常住	67,246	305	5	1	3,911	16,162	258	1,451	3,606
県 内	62,294	296	2	1	3,634	14,810	237	1,244	3,439
100 横 浜 市	18,027	73	-	-	1,048	4,661	72	415	842
101 鶴 見 区	465	1	-	-	35	146	7	15	29
102 神 奈 川 区	580	-	-	-	33	161	2	13	18
103 西 区	358	2	-	-	20	105	5	14	9
104 中 区	339	-	-	-	11	75	-	12	16
105 南 区	684	-	-	-	37	177	4	21	23
106 保 土ヶ谷 区	790	2	-	-	56	188	2	22	34
107 磯 子 区	704	3	-	-	40	174	5	12	30
108 金 沢 区	636	3	-	-	37	128	4	22	30
109 港 北 区	578	1	-	-	41	133	1	26	14
110 戸 塚 区	3,443	25	-	-	205	769	8	77	182
111 港 南 区	1,235	2	-	-	73	293	7	24	52
112 旭 区	1,218	2	-	-	64	362	4	34	60
113 緑 区	393	-	-	-	32	113	1	11	7
114 瀬 谷 区	1,064	3	-	-	71	302	6	15	77
115 栄 区	1,500	9	-	-	76	319	3	21	67
116 泉 区	3,136	18	-	-	159	972	9	40	181
117 青 葉 区	563	2	-	-	28	158	4	28	10
118 都 区	341	-	-	-	30	86	-	8	3
130 川 崎 市	1,941	7	-	-	115	667	11	75	62
131 川 崎 区	323	1	-	-	18	146	-	9	14
132 幸 区	236	-	-	-	18	78	1	16	10
133 中 原 区	359	3	-	-	13	143	2	11	10
134 高 津 区	214	-	-	-	10	75	3	7	6
135 多 摩 区	237	2	-	-	13	68	-	9	6
136 宮 前 区	223	-	-	-	20	70	5	10	1
137 麻 生 区	349	1	-	-	23	87	-	13	15
150 相 模 原 市	2,056	6	-	-	114	549	13	67	96
151 緑 区	179	-	-	-	13	53	1	6	8
152 中 央 区	485	2	-	-	35	138	4	17	26
153 南 区	1,392	4	-	-	66	358	8	44	62
201 横 須 賀 市	1,078	2	-	-	74	233	12	32	60
203 平 塚 市	3,508	5	-	-	235	729	26	69	174
204 鎌 倉 市	4,766	16	2	-	194	729	15	79	202
206 小 田 原 市	1,275	-	-	-	71	265	13	50	45
207 茅 ヶ 崎 市	12,638	75	-	-	618	1,981	20	178	726
208 逗 子 市	540	2	-	-	39	79	2	1	27
210 三 浦 市	90	-	-	-	6	18	3	4	4
211 秦 野 市	533	2	-	-	47	130	4	21	37
212 厚 木 市	1,028	6	-	1	85	333	2	21	99
213 大 和 市	4,618	7	-	-	276	1,454	8	53	268
214 伊 勢 原 市	524	3	-	-	46	128	2	22	42
215 海 老 名 市	1,472	18	-	-	105	479	4	23	132
216 座 間 市	912	5	-	-	56	275	4	19	60
217 南 足 柄 市	127	-	-	-	16	29	3	7	6
218 綾 瀬 市	3,332	23	-	-	198	1,177	3	29	316
301 葉 山 町	262	-	-	-	21	39	1	7	8
321 寒 川 町	2,026	34	-	-	162	514	5	17	172
341 大 磯 町	559	2	-	-	36	125	3	20	15
342 二 宮 町	495	4	-	-	23	95	5	14	15
361 中 井 町	62	3	-	-	4	21	1	1	4
362 大 井 町	63	-	-	-	9	16	-	3	5
363 松 田 町	42	-	-	-	4	8	1	3	4
364 山 北 町	36	-	-	-	2	8	-	3	2
366 開 成 町	51	-	-	-	7	11	2	2	-
382 箱 根 町	12	-	-	-	1	6	1	-	-
383 真 鶴 町	35	-	-	-	4	5	-	3	2
384 湯 河 原 町	96	1	-	-	2	18	1	5	2
401 愛 川 町	83	2	-	-	13	26	-	1	12
402 清 川 村	7	-	-	-	3	2	-	-	-
他 県	4,952	9	3	-	277	1,352	21	207	167
08 茨 城 県	61	-	-	-	5	23	-	1	1
10 群 馬 県	52	-	-	-	-	43	-	-	3
11 埼 玉 県	390	-	-	-	27	82	-	14	17
100 さ い た ま 市	88	-	-	-	5	21	-	3	2
その他の市町村	302	-	-	-	22	61	-	11	15
12 千 葉 県	319	-	-	-	21	69	1	14	12
100 千 葉 市	54	-	-	-	1	8	-	3	3
その他の市町村	265	-	-	-	20	61	1	11	9

1) 従業地「不詳」で、当地に常住している者を含む。

2) 常住市区町村からの就業者数の計が50人未満の場合、「その他の都道府県」、「その他の区」又は「その他の市町村」にまとめて表章している。

I	J	K	L	M	N	O	P	Q	R	S	T
卸売業・ 小売業	金融業、 保険業	不動産業、 物品賃貸業	学術研究、 専門・技術 サービス業	宿泊業、 飲食 サービス業	生活関連 サービス 業、娯楽業	教育、 学習支援業	医療、福祉	複合サービ ス事業	サービス業 (他に分類さ れないもの)	公務(他に 分類されな いもの)	分類不能の 産業
25,741	3,349	4,899	5,921	10,478	6,009	9,702	19,624	897	9,962	3,716	10,303
14,933	1,203	3,087	3,527	7,066	3,799	5,122	12,173	404	5,562	2,068	3,178
1,701	147	1,258	1,692	529	700	626	657	2	607	5	1,002
13,232	1,056	1,829	1,835	6,537	3,099	4,496	11,516	402	4,955	2,063	2,176
10,467	2,106	1,728	2,312	3,289	2,102	4,522	7,276	488	4,209	1,634	1,414
9,805	1,880	1,600	2,026	3,025	1,994	3,974	7,039	486	3,987	1,565	1,250
2,763	707	466	670	795	501	1,267	1,689	92	1,109	487	370
62	12	18	20	13	6	30	24	-	27	5	15
94	27	21	33	11	9	58	45	2	31	11	11
38	16	7	18	18	3	23	40	1	16	16	7
47	16	5	19	18	11	26	44	1	14	18	6
112	28	15	30	29	21	48	54	2	43	26	14
131	30	20	42	28	15	68	58	3	63	17	11
106	36	21	26	17	19	63	71	3	36	27	15
118	27	23	26	27	16	41	59	2	36	21	16
74	37	27	31	29	15	58	41	1	22	17	10
562	118	86	103	179	124	222	374	13	244	77	75
201	58	39	50	47	24	86	127	6	74	43	29
211	40	25	44	47	23	84	84	6	60	41	27
70	26	1	22	12	7	33	14	3	26	6	9
147	25	23	37	40	35	41	97	12	84	17	32
219	65	35	53	78	53	133	181	9	98	61	20
441	96	77	93	157	98	151	309	23	196	72	44
73	31	14	15	25	16	66	41	5	25	10	12
57	19	9	8	20	6	36	26	-	14	2	17
251	96	34	92	84	28	154	73	8	94	51	39
35	4	3	13	10	4	12	14	1	21	10	8
33	10	4	8	7	3	16	9	-	11	8	4
42	24	6	20	13	6	18	17	1	12	10	8
19	9	2	12	16	2	21	7	1	13	4	7
46	5	6	13	17	4	26	5	-	8	3	6
35	19	4	9	7	4	19	5	1	8	4	2
41	25	9	17	14	5	42	16	4	21	12	4
316	72	45	87	63	54	186	152	13	110	72	41
31	4	4	4	4	6	14	12	-	14	2	3
73	18	5	18	17	13	31	23	5	26	23	11
212	50	36	65	42	35	141	117	8	70	47	27
194	37	43	31	31	39	70	77	4	73	44	22
609	105	120	107	145	162	168	349	33	279	112	81
743	138	144	178	325	163	423	830	42	289	140	114
207	60	35	65	51	47	80	93	5	100	63	25
2,371	306	360	300	894	545	768	2,032	90	860	265	249
85	28	18	26	28	18	56	73	3	28	20	7
13	3	2	4	4	5	6	6	1	7	3	1
80	10	16	26	16	4	47	36	1	31	15	10
139	16	21	40	17	16	53	71	9	55	15	29
601	102	82	117	193	149	255	517	62	295	83	96
74	7	13	27	22	8	22	29	5	42	12	20
176	34	34	48	35	25	69	141	26	71	33	19
152	17	26	30	27	15	41	76	16	58	18	17
15	6	2	5	1	3	11	8	-	9	3	3
411	49	54	74	140	81	101	333	42	214	32	55
52	14	10	6	6	8	22	35	3	14	11	5
274	25	43	44	108	63	70	269	25	145	26	30
92	18	13	18	14	22	46	65	4	36	25	5
102	14	7	13	15	23	32	61	-	46	22	4
9	1	1	4	2	4	-	2	-	1	3	1
9	4	1	2	-	2	2	-	-	5	3	2
6	-	2	4	1	3	2	2	-	-	1	1
7	3	-	-	1	-	3	4	-	2	-	1
9	5	3	1	-	-	6	2	-	2	-	1
1	-	1	-	-	-	1	1	-	-	-	-
10	-	-	1	1	1	4	2	-	2	-	-
23	2	3	4	3	3	5	10	1	6	5	2
11	1	1	2	3	2	3	1	1	3	1	-
-	-	-	-	-	-	1	-	-	1	-	-
662	226	128	286	264	108	548	237	2	222	69	164
5	2	-	5	8	-	8	-	-	3	-	-
1	-	-	1	-	2	1	-	-	1	-	-
72	11	7	27	33	12	41	11	-	23	1	12
11	7	-	6	11	1	13	3	-	3	-	2
61	4	7	21	22	11	28	8	-	20	1	10
58	7	3	20	22	9	28	13	-	31	3	8
11	1	2	-	3	3	9	2	-	6	1	1
47	6	1	20	19	6	19	11	-	25	2	7

(続き)

従業地による 常住市区町村	総数	産 業 (大分類)							
		A 農業・林業	B 漁業	C 鉱業、 採石業、 砂利採取業	D 建設業	E 製造業	F 電気・ガス・ 熱供給・ 水道業	G 情報通信業	H 運輸業、 郵便業
13 東京都	3,527	7	1	-	166	946	17	156	91
100 特別区	1,906	2	1	-	71	530	12	91	36
103 港区	70	-	-	-	2	15	-	1	-
104 新宿区	50	-	-	-	3	9	-	1	-
108 江東区	69	-	-	-	2	20	1	3	-
109 品川区	187	-	-	-	3	51	1	5	4
110 目黒区	102	-	-	-	2	27	2	3	2
111 大田区	437	-	-	-	14	166	4	21	13
112 世田谷区	335	-	1	-	10	72	1	18	4
113 渋谷区	53	1	-	-	-	11	-	6	1
115 杉並区	90	-	-	-	7	24	1	4	1
120 練馬区	67	1	-	-	2	11	-	2	-
123 江戸川区	55	-	-	-	5	9	1	7	2
その他の区	391	-	-	-	21	115	1	20	9
201 八王子市	166	-	-	-	11	40	-	5	7
206 府中市	51	-	-	-	1	19	-	3	2
209 町田市	938	4	-	-	53	254	2	34	32
219 狛江市	62	-	-	-	2	13	1	2	2
224 多摩市	73	-	-	-	6	21	-	6	2
その他の市町村	331	1	-	-	22	69	2	15	10
22 静岡県	246	-	-	-	22	53	2	13	18
その他の都道府県	357	2	2	-	36	136	1	9	25

1) 従業地「不詳」で、当地に常住している者を含む。

2) 常住市区町村からの就業者数の計が50人未満の場合、「その他の都道府県」、「その他の区」又は「その他の市町村」にまとめて表章している。

I	J	K	L	M	N	O	P	Q	R	S	T
卸売業・ 小売業	金融業、 保険業	不動産業、 物品賃貸業	学術研究、 専門・技術 サービス業	宿泊業、 飲食 サービス業	生活関連 サービス 業、娯楽業	教育、 学習支援業	医療、福祉	複合サービ ス事業	サービス業 (他に分類さ れないもの)	公務(他に 分類されな いもの)	分類不能の 産業
458	172	105	204	172	76	427	191	2	140	62	134
219	99	58	130	97	34	253	97	-	63	32	81
8	6	3	11	1	-	13	5	-	1	1	3
4	1	-	3	1	2	18	3	-	1	-	4
10	8	-	3	2	1	7	1	-	2	5	4
24	15	4	14	5	7	27	15	-	4	5	3
11	7	3	10	2	3	15	7	-	2	3	3
49	22	12	23	21	6	34	18	-	20	2	12
39	16	10	15	19	5	65	30	-	7	5	18
11	1	4	3	1	1	9	1	-	1	1	1
14	2	2	6	6	-	14	2	-	1	-	6
5	6	3	5	8	3	10	4	-	3	-	4
6	1	2	5	6	1	2	-	-	6	-	2
38	14	15	32	25	5	39	11	-	15	10	21
23	6	3	13	10	4	12	12	-	9	3	8
8	1	-	2	3	1	8	2	-	-	-	1
141	54	28	37	31	28	87	60	2	48	17	26
12	3	2	2	3	1	11	2	-	3	3	-
6	1	2	5	5	-	8	5	-	4	1	1
49	8	12	15	23	8	48	13	-	13	6	17
24	25	5	9	14	5	31	11	-	11	2	1
44	9	8	20	15	4	12	11	-	13	1	9

第42表 従業地による産業（大分類），年齢（5歳階級），男女別15歳以上就業者数（総数）

従業地による 男女、年齢 (5歳階級)	総 数	産 業 (大 分 類)								
		A 農業・林業	B 漁 業	C 鉱業、 採石業、 砂利採取業	D 建 設 業	E 製 造 業	F 電気・ガス ・熱供給 ・水道業	G 情報 通信業	H 運輸業、 郵便業	I 卸売業・ 小売業
総 数	162,513	2,149	40	1	10,285	28,880	375	2,838	7,344	25,741
15 ~ 19 歳	2,958	8	-	-	79	231	6	8	55	848
20 ~ 24	10,617	50	1	-	391	1,246	30	143	281	2,255
25 ~ 29	12,573	73	2	-	530	2,573	21	252	347	2,064
30 ~ 34	14,014	107	2	-	813	2,821	27	327	514	2,158
35 ~ 39	16,644	163	5	1	1,152	3,223	37	479	764	2,442
40 ~ 44	21,468	154	3	-	1,624	4,263	67	483	1,201	3,366
45 ~ 49	20,541	157	5	-	1,419	4,371	55	377	1,091	3,199
50 ~ 54	17,584	151	2	-	1,025	3,707	40	304	911	2,721
55 ~ 59	13,890	202	1	-	827	2,712	52	195	689	2,169
60 ~ 64	12,688	249	3	-	946	2,166	32	151	647	1,853
65 ~ 69	10,468	290	8	-	837	893	7	76	570	1,460
70 ~ 74	5,283	199	5	-	410	456	1	19	217	699
75 ~ 79	2,294	159	3	-	170	138	-	15	44	305
80 ~ 84	982	120	-	-	49	58	-	6	10	136
85歳以上 (再掲)	509	67	-	-	13	22	-	3	3	66
65歳以上	19,536	835	16	-	1,479	1,567	8	119	844	2,666
65~74歳	15,751	489	13	-	1,247	1,349	8	95	787	2,159
75歳以上	3,785	346	3	-	232	218	-	24	57	507
男	89,409	1,316	30	1	8,370	23,681	318	1,965	5,798	10,328
15 ~ 19 歳	1,609	7	-	-	74	194	5	6	47	413
20 ~ 24	5,612	35	-	-	330	1,040	28	96	219	1,034
25 ~ 29	7,233	51	1	-	446	2,217	19	173	273	944
30 ~ 34	8,222	70	2	-	687	2,341	22	220	405	1,009
35 ~ 39	9,470	111	3	1	926	2,641	34	323	607	1,068
40 ~ 44	11,487	91	3	-	1,337	3,318	51	325	912	1,309
45 ~ 49	10,641	92	4	-	1,137	3,547	45	267	797	1,019
50 ~ 54	9,058	88	1	-	810	3,082	32	215	699	861
55 ~ 59	7,420	111	1	-	672	2,344	48	130	556	707
60 ~ 64	7,289	144	3	-	774	1,814	29	115	542	654
65 ~ 69	6,015	202	5	-	675	667	5	61	503	636
70 ~ 74	3,122	116	5	-	324	329	-	12	190	387
75 ~ 79	1,382	89	2	-	130	100	-	14	39	172
80 ~ 84	583	77	-	-	37	35	-	6	8	85
85歳以上 (再掲)	266	32	-	-	11	12	-	2	1	30
65歳以上	11,368	516	12	-	1,177	1,143	5	95	741	1,310
65~74歳	9,137	318	10	-	999	996	5	73	693	1,023
75歳以上	2,231	198	2	-	178	147	-	22	48	287
女	73,104	833	10	-	1,915	5,199	57	873	1,546	15,413
15 ~ 19 歳	1,349	1	-	-	5	37	1	2	8	435
20 ~ 24	5,005	15	1	-	61	206	2	47	62	1,221
25 ~ 29	5,340	22	1	-	84	356	2	79	74	1,120
30 ~ 34	5,792	37	-	-	126	480	5	107	109	1,149
35 ~ 39	7,174	52	2	-	226	582	3	156	157	1,374
40 ~ 44	9,981	63	-	-	287	945	16	158	289	2,057
45 ~ 49	9,900	65	1	-	282	824	10	110	294	2,180
50 ~ 54	8,526	63	1	-	215	625	8	89	212	1,860
55 ~ 59	6,470	91	-	-	155	368	4	65	133	1,462
60 ~ 64	5,399	105	-	-	172	352	3	36	105	1,199
65 ~ 69	4,453	88	3	-	162	226	2	15	67	824
70 ~ 74	2,161	83	-	-	86	127	1	7	27	312
75 ~ 79	912	70	1	-	40	38	-	1	5	133
80 ~ 84	399	43	-	-	12	23	-	-	2	51
85歳以上 (再掲)	243	35	-	-	2	10	-	1	2	36
65歳以上	8,168	319	4	-	302	424	3	24	103	1,356
65~74歳	6,614	171	3	-	248	353	3	22	94	1,136
75歳以上	1,554	148	1	-	54	71	-	2	9	220

J	K	L	M	N	O	P	Q	R	S	T
金融業, 保険業	不動産業, 物品賃貸業	学術研究, 専門・技術 サービス業	宿泊業, 飲食 サービス業	生活関連 サービス 業, 娯楽業	教育, 学習支援 業	医療, 福祉	複合 サービス 事業	サービス業 (他に分類 されないも の)	公務(他に 分類されな いもの)	分類不能 の産業
3,349	4,899	5,921	10,478	6,009	9,702	19,624	897	9,962	3,716	10,303
3	9	11	1,011	92	152	48	-	58	7	332
240	178	197	1,516	681	781	1,018	58	394	174	983
346	222	444	642	588	874	1,619	105	523	398	950
307	291	583	711	607	880	1,686	83	670	409	1,018
281	349	617	953	554	866	2,266	103	853	441	1,095
417	454	807	1,253	685	1,041	2,725	143	1,106	510	1,166
504	428	792	1,075	595	1,127	2,651	108	1,068	434	1,085
514	414	657	838	510	1,254	2,284	112	942	454	744
322	400	462	628	385	1,154	1,807	100	822	423	540
184	565	467	676	417	823	1,490	66	1,170	266	517
129	765	435	691	477	461	1,240	12	1,366	131	620
62	369	256	342	245	153	557	7	704	54	528
29	221	117	112	117	86	148	-	226	9	395
11	127	56	22	40	32	55	-	45	4	211
-	107	20	8	16	18	30	-	15	2	119
231	1,589	884	1,175	895	750	2,030	19	2,356	200	1,873
191	1,134	691	1,033	722	614	1,797	19	2,070	185	1,148
40	455	193	142	173	136	233	-	286	15	725
1,197	2,880	4,002	3,880	2,257	3,872	4,638	538	6,150	2,299	5,889
1	4	6	465	38	78	13	-	47	3	208
78	103	120	739	275	294	190	28	274	124	605
116	142	279	294	217	342	432	55	369	272	591
93	191	384	316	243	397	465	52	446	266	613
89	226	407	358	222	372	581	71	549	269	612
143	256	500	377	226	334	603	89	672	294	647
180	215	519	299	192	311	473	58	600	241	645
161	181	435	237	147	421	406	53	523	267	439
138	200	308	173	119	451	331	63	469	284	315
91	354	358	209	167	465	377	53	709	161	270
62	527	329	222	212	278	420	10	827	72	302
23	237	199	131	111	65	233	6	454	37	263
15	133	94	45	56	45	67	-	162	4	215
7	64	45	12	20	12	33	-	39	3	100
-	47	19	3	12	7	14	-	10	2	64
107	1,008	686	413	411	407	767	16	1,492	118	944
85	764	528	353	323	343	653	16	1,281	109	565
22	244	158	60	88	64	114	-	211	9	379
2,152	2,019	1,919	6,598	3,752	5,830	14,986	359	3,812	1,417	4,414
2	5	5	546	54	74	35	-	11	4	124
162	75	77	777	406	487	828	30	120	50	378
230	80	165	348	371	532	1,187	50	154	126	359
214	100	199	395	364	483	1,221	31	224	143	405
192	123	210	595	332	494	1,685	32	304	172	483
274	198	307	876	459	707	2,122	54	434	216	519
324	213	273	776	403	816	2,178	50	468	193	440
353	233	222	601	363	833	1,878	59	419	187	305
184	200	154	455	266	703	1,476	37	353	139	225
93	211	109	467	250	358	1,113	13	461	105	247
67	238	106	469	265	183	820	2	539	59	318
39	132	57	211	134	88	324	1	250	17	265
14	88	23	67	61	41	81	-	64	5	180
4	63	11	10	20	20	22	-	6	1	111
-	60	1	5	4	11	16	-	5	-	55
124	581	198	762	484	343	1,263	3	864	82	929
106	370	163	680	399	271	1,144	3	789	76	583
18	211	35	82	85	72	119	-	75	6	346

第43表 常住地による従業市区町村、職業（大分類）別15歳以上就業者数

常住地による 従業市区町村	総数	職業（大分類）											
		A 管理的 職業 従事者	B 専門的・ 技術的 職業 従事者	C 事務 従事者	D 販売 従事者	E サービ ス 職業 従事者	F 保安 職業 従事者	G 農林 漁業 従事者	H 生産 工程 従事者	I 輸送 ・機械 運転 従事者	J 建設 ・採掘 従事者	K 運搬 包装 等 従事者	L 分類 不 の 業
当地に常住する就業者 1)	194,029	4,789	40,473	39,729	28,288	22,555	3,003	2,067	20,175	5,140	6,870	10,697	10,243
自 市 区 町 村 以 外 住 居 する者	87,478	2,146	15,581	14,200	12,342	14,423	1,000	1,846	10,180	2,224	3,517	7,069	2,950
自 宅 外 住 居 する者	13,791	713	3,023	1,925	1,883	1,346	14	1,292	1,076	139	1,104	327	949
自 宅 内 住 居 する者	73,687	1,433	12,558	12,275	10,459	13,077	986	554	9,104	2,085	2,413	6,742	2,001
他市区町村で従業 2)	100,015	2,611	24,757	25,383	15,774	7,968	1,979	221	9,835	2,865	3,218	3,513	1,891
県 内	67,059	1,239	16,724	15,035	8,996	6,200	1,525	198	8,230	2,385	2,431	3,011	1,085
100 横 濱 市	28,376	541	6,631	7,215	4,544	2,506	727	63	2,596	840	1,194	1,015	504
101 鶴 見 区	1,072	22	209	266	116	58	29	1	161	63	61	69	17
102 神 奈 川 区	1,906	39	399	573	323	154	39	1	143	54	74	67	40
103 西 区	4,121	82	763	1,292	1,042	341	72	1	219	39	107	70	93
104 中 区	4,118	132	655	1,606	664	311	182	3	170	115	117	103	60
105 南 区	572	14	168	121	64	54	17	1	40	22	37	21	13
106 保 土 谷 区	1,021	19	292	270	102	78	36	1	80	36	50	27	30
107 磯 子 区	975	15	337	182	87	44	15	3	178	31	39	33	11
108 金 沢 区	1,064	18	230	207	179	71	20	4	186	37	32	54	26
109 港 北 区	1,429	30	361	365	281	97	24	2	130	26	52	29	32
110 戸 塚 区	4,579	63	1,321	877	572	441	100	25	526	154	212	215	73
111 港 南 区	1,102	21	242	239	257	112	28	7	60	39	46	36	15
112 旭 区	886	8	256	156	117	93	33	2	64	37	65	41	14
113 緑 区	357	2	90	82	43	35	11	1	37	9	26	11	10
114 瀬 谷 区	717	14	187	134	86	65	20	1	65	27	47	63	8
115 栄 区	1,321	12	412	286	104	135	31	1	224	28	31	46	11
116 泉 区	1,879	28	444	307	223	328	39	7	154	90	143	88	28
117 青 葉 区	474	4	122	99	104	44	18	-	27	9	22	11	14
118 都 築 区	783	18	143	153	180	45	13	2	132	24	33	31	9
130 川 崎 市	4,163	90	1,144	1,096	579	205	132	5	455	102	159	129	67
131 川 崎 区	1,476	36	292	414	184	56	47	2	201	62	62	90	30
132 幸 区	1,002	24	391	250	136	23	16	1	104	13	23	8	13
133 中 原 区	572	7	197	163	81	19	15	-	52	11	19	5	3
134 高 津 区	361	9	76	112	52	13	13	2	45	6	18	7	8
135 多 摩 区	247	1	55	51	48	40	11	-	10	6	11	8	6
136 宮 前 区	171	5	36	32	28	15	15	-	17	1	17	4	1
137 麻 生 区	334	8	97	74	50	39	15	-	26	3	9	7	6
150 相 模 原 市	1,507	25	365	292	265	125	43	5	182	55	58	59	33
151 緑 区	145	1	38	26	18	7	1	1	26	13	8	4	2
152 中 央 区	573	7	129	133	101	33	12	2	77	16	28	24	11
153 南 区	789	17	198	133	146	85	30	2	79	26	22	31	20
201 横 須 賀 市	938	25	231	226	121	53	67	1	120	19	43	21	11
203 平 塚 市	3,192	50	785	749	415	253	64	7	493	98	122	95	61
204 鎌 倉 市	9,164	94	3,204	1,582	832	1,237	125	44	1,089	266	177	410	104
206 小 田 原 市	1,108	18	349	252	156	61	39	6	102	41	26	44	14
207 茅 ヶ 崎 市	4,844	92	1,226	933	496	718	73	23	540	203	198	271	71
208 逗 子 市	285	3	85	46	34	48	19	2	15	12	10	7	4
210 三 浦 市	36	1	14	6	8	2	2	2	2	-	1	-	-
211 秦 野 市	251	6	75	44	30	23	2	6	38	4	15	8	-
212 厚 木 市	2,199	36	636	461	311	84	37	2	322	116	61	103	30
213 大 和 市	3,405	68	681	694	502	442	69	7	442	105	119	209	67
214 伊 勢 原 市	416	9	105	63	50	25	8	3	72	34	10	30	7
215 海 老 名 市	1,655	27	321	357	166	74	15	3	329	133	44	156	30
216 座 間 市	589	10	142	109	63	33	12	3	102	28	21	54	12
217 南 足 柄 市	52	1	17	13	3	2	2	1	8	3	1	3	-
218 綾 瀬 市	2,714	82	293	474	261	164	61	4	795	186	106	253	35
301 葉 山 町	86	2	32	18	9	10	4	2	2	2	2	3	-
321 寒 川 町	1,479	37	207	265	98	81	15	5	470	118	42	117	24
341 大 磯 町	141	6	49	29	18	16	11	-	2	1	5	1	3
342 二 宮 町	99	2	32	31	9	8	1	-	3	3	3	6	1
361 中 井 町	77	3	38	14	2	3	-	-	13	1	2	-	1
362 大 井 町	25	2	6	8	4	1	-	-	1	-	2	1	-
363 松 田 町	31	-	10	7	2	1	-	-	2	2	5	1	1
364 山 北 町	7	-	1	2	1	-	-	1	2	-	-	-	-
366 開 成 町	26	1	14	8	2	-	-	-	1	-	-	-	-
382 箱 根 町	47	1	6	8	4	18	1	2	1	-	1	3	2
383 真 鶴 町	9	-	2	2	-	2	-	-	1	-	2	-	-
384 湯 河 原 町	21	2	4	6	4	1	-	-	1	1	1	-	1
401 愛 川 町	110	5	17	24	7	2	-	1	27	12	1	12	2
402 清 川 村	7	-	2	1	-	2	-	-	2	-	-	-	-
他 県	31,703	1,345	7,878	10,186	6,605	1,654	425	16	1,497	443	649	443	562
04 宮 城 県	52	5	10	15	11	1	1	-	-	1	8	-	2
08 茨 城 県	129	7	44	29	11	3	-	-	21	4	7	1	2
09 栃 木 県	76	5	24	10	11	1	1	-	17	3	3	-	1
10 郡 馬 県	52	2	19	10	12	-	-	1	6	1	1	-	-
11 埼 玉 県	324	13	100	64	63	16	4	-	34	5	15	6	4
100 さ い た ま 市	88	1	28	23	25	1	1	-	3	-	4	1	1
そ の 他 の 市 町 村	236	12	72	41	38	15	3	-	31	5	11	5	3
12 千 葉 県	469	16	104	105	78	82	3	2	32	12	12	13	10
100 千 葉 市	111	5	27	37	21	4	-	-	8	2	3	1	3
106 美 浜 市	60	1	20	21	9	1	-	-	5	-	-	1	2
そ の 他 の 区	51	4	7	16	12	3	-	-	3	2	3	-	1
227 浦 安 市	118	2	4	26	15	61	2	1	2	1	1	1	2
そ の 他 の 市 町 村	240	9	73	42	42	17	1	1	22	9	8	11	5

常住地による 従業市区町村	総数	職業（大分類）											
		A 管理的 職業 従事者	B 専門的・ 技術的 職業 従事者	C 事務 従事者	D 販売 従事者	E サービ ス 職業 従事者	F 保安 職業 従事者	G 農林 漁業 従事者	H 生産 工程 従事者	I 輸送 ・機械 運転 従事者	J 建設 ・探掘 従事者	K 運清 搬掃 ・包装 等 従事者	L 分類 不 能 職 業
13 東京都	29,566	1,204	7,345	9,703	6,199	1,508	410	12	1,267	400	578	410	530
100 特別区	27,124	1,158	6,685	9,222	5,672	1,248	323	12	1,144	363	499	342	456
101 千代田区	4,337	209	974	1,772	879	151	44	1	100	51	50	28	78
102 中央区	3,151	193	654	1,081	848	106	16	-	107	24	40	27	55
103 港区	5,774	260	1,458	2,191	1,141	215	43	2	205	59	82	38	80
104 新宿区	2,272	68	598	737	502	125	33	2	72	12	52	22	49
105 文京区	527	19	170	151	91	38	4	2	22	1	16	3	10
106 台東区	491	43	99	130	145	13	-	-	22	5	24	6	4
107 墨田区	237	19	52	74	52	9	1	-	14	2	5	5	4
108 江東区	1,042	34	319	365	156	19	9	-	65	19	25	24	7
109 品川区	2,822	108	758	956	549	89	30	2	161	48	48	42	31
110 目黒区	484	18	140	153	92	22	10	1	22	8	5	5	8
111 大田区	1,750	48	385	478	266	99	57	-	165	94	46	77	35
112 世田谷区	803	22	164	182	170	107	27	1	44	13	28	21	24
113 渋谷区	2,027	63	547	591	466	165	28	1	69	11	33	19	34
114 中野区	234	4	65	68	50	9	1	-	9	3	13	4	8
115 杉並区	177	9	45	37	32	19	2	-	14	-	6	7	6
116 豊島区	445	16	107	111	129	42	2	-	15	4	5	5	9
117 北区	129	8	28	38	18	7	6	-	8	3	8	3	2
118 荒川区	69	6	19	19	12	2	1	-	6	1	-	-	3
119 板橋区	111	4	32	30	23	2	2	-	8	2	5	3	-
120 練馬区	53	1	20	10	10	1	1	-	3	-	4	1	2
121 足立区	58	2	15	10	16	3	2	-	6	1	1	1	1
123 江戸川区	87	2	24	26	16	3	4	-	6	1	3	-	2
その他の区	44	2	12	12	9	2	-	-	1	1	-	1	4
201 八王子市	301	6	86	43	54	52	7	-	15	3	10	7	18
202 立川市	71	1	18	17	15	5	7	-	3	-	2	1	2
203 武蔵野市	79	3	27	14	21	10	-	-	1	-	-	1	2
206 府中市	138	4	68	31	10	2	1	-	12	1	4	4	1
208 調布市	101	1	30	31	17	2	7	-	3	3	4	1	2
209 町田市	1,150	17	218	232	312	145	40	-	57	19	32	41	37
212 日野市	56	1	15	4	9	8	1	-	4	2	5	2	5
224 多摩市	170	-	59	42	31	10	14	-	3	3	5	2	1
その他の市町村	376	13	139	67	58	26	10	-	25	6	17	9	6
22 静岡県	321	16	91	75	49	25	2	-	43	7	4	6	3
23 愛知県	134	14	24	28	42	1	1	-	16	-	2	1	5
100 名古屋市	68	8	8	13	28	1	1	-	4	-	1	1	3
その他の市町村	66	6	16	15	14	-	-	-	12	-	1	-	2
27 大阪府	114	14	19	32	36	-	-	-	8	3	-	2	-
100 大阪市	70	11	7	22	26	-	-	-	4	-	-	-	-
その他の市町村	47	3	13	11	11	-	-	-	4	3	-	2	-
その他の都道府県	466	49	98	115	93	17	3	1	53	7	19	4	7

- 1) 従業地「不詳」を含む。
- 2) 従業地が他市区町村で、従業地「不詳」を含む。
- 3) 従業先の市区町村への就業者数の計が50人未満の場合、「その他の都道府県」又は「その他の市区町村」にまとめて表章している。

第44表 従業地による常住市区町村、職業(大分類)別15歳以上就業者数

従業地による 常住市区町村	総数	A	B	C	D	E	F	G	H	I	J	K	L
		管理的 職業 従事者	専門的・ 技術的 職業 従事者	事務 従事者	販売 従事者	サービス 職業 従事者	保安 職業 従事者	農林 漁業 従事者	生産 工程 従事者	輸送 ・機械 ・運搬 従事者	建設 ・採掘 従事者	運搬 ・清掃 ・包装等 従事者	分 不 能 類 の 業
当地で従業する就業者1)	162,513	3,232	30,452	27,533	22,786	21,480	2,437	2,202	21,066	4,477	6,157	11,074	9,617
自市に常住	87,478	2,146	15,581	14,200	12,342	14,423	1,000	1,846	10,180	2,224	3,517	7,069	2,950
自区内に常住	-	-	-	-	-	-	-	-	-	-	-	-	-
自宅外	13,791	713	3,023	1,925	1,883	1,346	14	1,292	1,076	139	1,104	327	949
自市内他区に常住	73,687	1,433	12,558	12,275	10,459	13,077	986	554	9,104	2,085	2,413	6,742	2,001
他市区町村に常住	67,246	1,027	14,581	13,025	10,099	6,779	1,384	349	10,618	2,165	2,367	3,831	1,021
県内	62,294	869	13,117	12,052	9,283	6,428	1,320	330	10,010	2,078	2,195	3,726	886
100 横浜市	18,027	263	4,233	3,705	2,774	1,536	354	73	2,826	475	616	937	235
101 鶴見区	465	8	110	101	75	19	5	3	80	12	24	16	12
102 神奈川区	580	12	180	127	104	20	10	-	84	8	17	14	4
103 西区	358	12	113	81	60	22	2	1	45	5	8	6	3
104 中区	339	8	100	80	53	27	9	-	33	9	6	8	6
105 南区	684	11	180	146	118	53	18	-	90	13	18	26	11
106 保土ヶ谷区	790	11	210	149	128	61	16	1	132	13	25	34	10
107 磯子区	704	10	178	145	120	50	18	3	107	13	20	30	10
108 金沢区	636	13	150	129	126	51	13	2	77	17	27	21	10
109 港北区	578	9	173	129	101	48	10	1	60	7	24	9	7
110 戸塚区	3,443	46	737	654	532	358	55	23	534	122	119	223	40
111 港南区	1,235	13	293	267	206	95	31	3	183	30	37	61	16
112 旭区	1,218	14	271	265	197	87	26	3	205	30	44	58	18
113 緑区	393	8	104	73	74	20	9	-	62	8	21	10	4
114 瀬谷区	1,064	14	180	208	119	93	28	3	226	37	44	91	21
115 栄区	1,500	22	357	313	214	158	39	12	200	31	47	93	14
116 泉区	3,136	37	605	661	379	314	54	15	600	113	106	223	29
117 青葉区	563	11	179	120	100	36	8	3	64	4	17	10	11
118 都筑区	341	4	113	57	68	24	3	-	44	3	12	4	9
130 川崎市	1,941	22	531	437	304	106	26	8	336	28	66	53	24
131 川崎区	323	4	67	65	43	14	10	1	85	9	10	11	4
132 幸区	236	3	63	46	33	11	2	-	50	6	11	8	3
133 中区	359	3	114	82	62	14	1	3	58	1	5	10	6
134 高津区	214	4	47	56	28	20	4	-	38	1	6	6	4
135 多摩区	237	3	68	42	41	17	1	3	40	5	8	6	3
136 宮前区	223	2	57	58	42	12	1	-	30	2	12	5	2
137 麻生区	349	3	115	88	55	18	7	1	35	4	14	7	2
150 相模原市	2,056	22	530	427	310	147	43	9	355	43	61	80	29
151 緑区	179	2	45	25	43	9	3	-	32	4	5	7	4
152 中央区	485	7	94	97	69	30	15	2	111	10	20	24	6
153 南区	1,392	13	391	305	198	108	25	7	212	29	36	49	19
201 横須賀市	1,078	16	192	233	196	77	34	3	173	33	47	56	18
203 平塚市	3,508	36	634	727	579	357	138	9	543	118	132	182	53
204 鎌倉市	4,766	111	1,201	916	711	693	72	27	452	126	117	264	76
206 小田原市	1,275	17	273	307	214	101	60	2	177	28	46	30	20
207 茅ヶ崎市	12,638	183	2,285	2,247	2,068	1,888	262	88	1,595	517	344	961	200
208 逗子市	540	10	152	109	89	55	13	-	51	12	21	22	6
210 三浦市	90	1	15	16	15	7	2	-	17	6	7	4	-
211 秦野市	533	7	121	111	75	23	19	2	94	17	38	20	6
212 厚木市	1,028	20	192	172	121	50	19	5	256	63	70	40	20
213 大和市	4,618	35	952	843	530	473	71	11	990	149	170	329	65
214 伊勢原市	524	7	112	90	80	40	15	4	85	20	26	30	15
215 海老名市	1,472	31	294	295	174	87	23	19	299	69	68	100	13
216 座間市	912	10	175	186	119	64	24	4	197	38	36	47	12
217 南足柄市	127	-	28	38	16	2	1	-	17	6	13	4	2
218 綾瀬市	3,332	27	491	487	342	321	44	22	900	167	140	347	44
301 葉山町	262	3	62	56	59	19	12	1	32	4	6	4	4
321 寒川町	2,026	24	299	334	224	259	36	33	391	124	110	163	29
341 大磯町	559	9	129	123	97	49	19	1	81	10	17	21	3
342 二宮町	495	8	107	104	101	43	20	5	55	11	15	22	4
361 中井町	62	-	11	13	8	5	3	2	14	1	3	1	1
362 大井町	63	3	11	14	12	2	1	-	9	4	4	-	3
363 松田町	42	2	11	5	11	3	-	-	6	1	2	1	-
364 山北町	36	-	12	5	7	1	2	-	8	-	1	-	-
366 開成町	51	-	16	12	11	2	1	-	6	-	2	-	1
382 箱根町	12	-	3	4	1	1	-	-	2	-	1	-	-
383 真鶴町	35	-	8	4	11	3	-	-	6	-	2	1	-
384 湯河原町	96	1	27	18	17	8	4	1	10	2	2	4	2
401 愛川町	83	1	8	13	7	6	2	1	25	6	10	3	1
402 清川村	7	-	2	1	-	-	-	-	2	-	2	-	-
他 県	4,952	158	1,464	973	816	351	64	19	608	87	172	105	135
08 茨城県	61	-	23	12	8	6	1	-	8	1	1	1	-
10 群馬県	52	-	14	7	1	1	1	-	25	2	-	1	-
11 埼玉県	390	11	91	70	83	43	10	1	40	9	13	10	9
100 さいたま市	88	4	23	18	17	12	2	-	7	1	1	1	2
その他の市町村	302	7	68	52	66	31	8	1	33	8	12	9	7
12 千葉県	319	5	81	66	58	30	14	1	30	2	18	7	7
100 千葉市	54	-	13	15	11	7	1	-	2	-	1	4	-
その他の市町村	265	5	68	51	47	23	13	1	28	2	17	3	7
13 東京都	3,527	110	1,107	717	567	234	33	12	419	44	97	77	110
100 特別区	1,906	74	637	381	301	112	14	4	232	20	33	25	73
103 港区	70	6	31	8	12	1	-	1	7	-	-	1	3
104 新宿区	50	4	26	7	4	1	-	-	2	-	3	-	3
108 江東区	69	3	19	19	14	1	-	-	9	1	-	-	3
109 品川区	187	4	80	39	25	9	1	-	21	2	3	1	2
110 目黒区	102	5	34	24	17	3	2	-	9	1	2	1	4

従業地 に よ る 村	総数	A	B	C	D	E	F	G	H	I	J	K	L
		管理的 職業 従事者	専門的・ 技術的 職業 従事者	事務 従事者	販売 従事者	サービ ス 職業 従事者	保安 職業 従事者	農林 漁業 従事者	生産 工程 従事者	輸送 ・機械 運転 従事者	建設 ・採掘 従事者	運 送・ 清掃 包装 等 従事者	搬 送 等 従事者
111 大田区	437	16	118	88	59	24	5	-	89	10	7	9	12
112 世田谷区	335	16	133	64	50	22	-	2	26	-	3	4	15
113 渋谷区	53	4	18	6	15	2	-	-	5	-	-	2	1
115 杉並区	90	4	23	23	18	5	-	-	9	-	4	-	4
120 練馬区	67	3	19	15	9	9	4	1	3	-	1	1	2
123 江戸川区	55	-	17	12	10	4	1	-	5	2	1	-	3
その他の区	391	9	119	76	68	31	1	0	47	4	9	6	21
201 八王子市	166	6	43	23	28	18	1	1	21	4	9	6	6
206 府中市	51	-	19	7	10	4	-	-	6	-	1	3	1
209 町田市	938	16	268	217	145	57	15	6	117	16	35	32	14
219 狛江市	62	1	22	13	14	5	-	-	6	1	-	-	1
224 多摩市	73	2	23	14	8	4	2	-	13	-	2	4	1
その他の市町村	331	11	95	62	61	34	1	1	24	3	17	7	15
22 静岡県	246	11	67	52	45	18	5	1	20	6	19	1	1
その他の都道府県	357	21	81	49	54	19	0	4	66	23	24	8	8

1) 従業地「不詳」で、当地に常住している者を含む。

2) 常住市区町村からの就業者数の計が50人未満の場合、「その他の都道府県」又は「その他の市区町村」にまとめて表章している。

第45表 従業地による職業（大分類），年齢（5歳階級），男女別15歳以上就業者数（総数及び雇用户）

総 数

従業地による 男女 年齢(5歳階級)	総 数	職 業 (大 分 類)											
		A 管理的職 業従事者	B 専門的・ 技術的職 業従事者	C 事 務 従 事 者	D 販 売 従 事 者	E サ ー ビ ス 職 業 従 事 者	F 保安職業 従 事 者	G 農林漁業 従 事 者	H 生産工程 従 事 者	I 輸 送 ・ 機 械 転 運 従 事 者	J 建 設 ・ 探 掘 従 事 者	K 運 清 ・ 搬 掃 ・ 装 等 従 事 者	L 分類不能 の 職 業
総 数	162,513	3,232	30,452	27,533	22,786	21,480	2,437	2,202	21,066	4,477	6,157	11,074	9,617
15 ～ 19 歳	2,958	-	123	97	806	997	25	8	274	12	69	219	328
20 ～ 24 歳	10,617	6	1,654	1,050	2,284	2,238	137	68	1,272	58	293	606	951
25 ～ 29 歳	12,573	14	3,015	1,901	2,019	1,551	191	90	1,862	113	340	596	881
30 ～ 34 歳	14,014	68	3,351	2,259	2,081	1,590	189	128	1,919	245	540	688	956
35 ～ 39 歳	16,644	159	3,693	2,909	2,163	1,940	175	169	2,455	399	722	883	977
40 ～ 44 歳	21,468	264	4,051	4,402	2,883	2,490	184	148	3,064	603	978	1,335	1,066
45 ～ 49 歳	20,541	321	4,027	4,252	2,700	2,329	153	157	2,925	623	849	1,210	995
50 ～ 54 歳	17,584	423	3,657	3,786	2,309	1,958	205	151	2,327	526	537	1,024	681
55 ～ 59 歳	13,890	446	2,725	2,828	1,724	1,624	272	195	1,766	434	484	899	493
60 ～ 64 歳	12,688	489	1,964	2,000	1,450	1,702	335	258	1,649	541	580	1,238	482
65 ～ 69 歳	10,468	430	1,206	1,217	1,169	1,845	340	292	873	627	459	1,429	581
70 ～ 74 歳	5,283	311	538	549	578	837	165	197	443	248	208	697	512
75 ～ 79 歳	2,294	163	259	185	334	278	55	156	163	40	74	198	389
80 ～ 84 歳	982	85	126	66	171	73	9	118	60	6	20	40	208
85 歳以上	509	53	63	32	115	28	2	67	14	2	4	12	117
(再掲)													
65 歳以上	19,536	1,042	2,192	2,049	2,367	3,061	571	830	1,553	923	765	2,376	1,807
65 ～ 74 歳	15,751	741	1,744	1,766	1,747	2,682	505	489	1,316	875	667	2,126	1,093
75 歳以上	3,785	301	448	283	620	379	66	341	237	48	98	250	714
男	89,409	2,607	16,690	10,403	10,304	7,059	2,291	1,428	16,820	4,281	5,993	5,964	5,569
15 ～ 19 歳	1,609	-	68	43	344	438	18	7	229	11	67	178	206
20 ～ 24 歳	5,612	4	646	382	997	968	122	40	1,048	55	279	484	587
25 ～ 29 歳	7,233	10	1,587	705	979	615	173	65	1,642	106	337	453	561
30 ～ 34 歳	8,222	54	1,937	833	1,071	634	178	85	1,614	233	527	478	578
35 ～ 39 歳	9,470	134	2,031	1,012	1,065	688	164	127	2,046	382	701	550	570
40 ～ 44 歳	11,487	222	2,178	1,536	1,336	696	169	101	2,433	569	962	684	601
45 ～ 49 歳	10,641	261	2,165	1,448	1,112	530	143	105	2,294	594	823	564	602
50 ～ 54 歳	9,058	338	2,018	1,432	896	406	185	93	1,802	498	520	469	401
55 ～ 59 歳	7,420	373	1,449	1,245	703	351	112	112	1,346	418	473	390	299
60 ～ 64 歳	7,289	401	1,187	974	604	534	315	162	1,233	519	562	544	254
65 ～ 69 歳	6,015	346	772	496	550	695	333	215	621	613	444	645	285
70 ～ 74 歳	3,122	236	350	194	315	342	164	120	338	240	202	367	254
75 ～ 79 歳	1,382	128	174	66	187	118	55	89	123	37	73	122	210
80 ～ 84 歳	583	65	91	22	96	31	9	75	43	5	19	28	99
85 歳以上	266	35	37	15	49	13	2	32	8	1	4	8	62
(再掲)													
65 歳以上	11,368	810	1,424	793	1,197	1,199	563	531	1,133	896	742	1,170	910
65 ～ 74 歳	9,137	582	1,122	690	865	1,037	497	335	959	853	646	1,012	539
75 歳以上	2,231	228	302	103	332	162	66	196	174	43	96	158	371
女	73,104	625	13,762	17,130	12,482	14,421	146	774	4,246	196	164	5,110	4,048
15 ～ 19 歳	1,349	-	55	54	462	559	7	1	45	1	2	41	122
20 ～ 24 歳	5,005	2	1,008	668	1,287	1,270	15	28	224	3	14	122	364
25 ～ 29 歳	5,340	4	1,428	1,196	1,040	936	18	25	220	7	3	143	320
30 ～ 34 歳	5,792	14	1,414	1,426	1,010	956	11	43	305	12	13	210	378
35 ～ 39 歳	7,174	25	1,662	1,897	1,098	1,252	11	42	409	17	21	333	407
40 ～ 44 歳	9,981	42	1,873	2,866	1,547	1,794	15	47	631	34	16	651	465
45 ～ 49 歳	9,900	60	1,862	2,804	1,588	1,799	10	52	631	29	26	646	393
50 ～ 54 歳	8,526	85	1,639	2,354	1,413	1,552	20	58	525	28	17	555	280
55 ～ 59 歳	6,470	73	1,276	1,583	1,021	1,273	11	83	420	16	11	509	194
60 ～ 64 歳	5,399	88	777	1,026	846	1,168	20	96	416	22	18	694	228
65 ～ 69 歳	4,453	84	434	721	619	1,150	7	77	252	14	15	784	296
70 ～ 74 歳	2,161	75	188	355	263	495	1	77	105	8	6	330	258
75 ～ 79 歳	912	35	85	119	147	160	-	67	40	3	1	76	179
80 ～ 84 歳	399	20	35	44	75	42	-	43	17	1	1	12	109
85 歳以上	243	18	26	17	66	15	-	35	6	1	-	4	55
(再掲)													
65 歳以上	8,168	232	768	1,256	1,170	1,862	8	299	420	27	23	1,206	897
65 ～ 74 歳	6,614	159	622	1,076	882	1,645	8	154	357	22	21	1,114	554
75 歳以上	1,554	73	146	180	288	217	-	145	63	5	2	92	343

雇用者(役員を含む)

従業地による 男女 年齢(5歳階級)	総 数	職 業 (大 分 類)											L 分類不 能の 業
		A 管理的職 業従事者	B 専門的・ 技術的職 業従事者	C 事 務従事者	D 販 売従事者	E サービ ス職 業従事者	F 保安職 業従事者	G 農林漁 業従事者	H 生産工 程従事者	I 輸送・ 機械 運送従事者	J 建設・ 探掘 従事者	K 運清・ 搬掃・ 包装 等従事者	
総 数	139,379	3,001	26,324	26,384	20,575	18,861	2,398	808	19,473	4,187	4,192	10,136	3,040
15 ~ 19 歳	2,835	-	122	97	804	984	25	7	264	12	59	209	252
20 ~ 24 歳	9,903	6	1,616	1,035	2,266	2,214	137	61	1,236	56	270	559	447
25 ~ 29 歳	11,470	14	2,903	1,860	1,981	1,485	190	68	1,785	110	302	555	217
30 ~ 34 歳	12,522	60	3,167	2,208	2,024	1,466	189	76	1,829	234	411	641	217
35 ~ 39 歳	14,659	144	3,339	2,801	2,057	1,713	171	94	2,318	387	540	829	266
40 ~ 44 歳	18,900	237	3,539	4,252	2,752	2,184	184	77	2,868	587	647	1,212	361
45 ~ 49 歳	17,965	294	3,463	4,117	2,547	2,041	153	70	2,744	597	517	1,120	302
50 ~ 54 歳	15,449	402	3,115	3,662	2,122	1,704	203	56	2,174	494	345	949	223
55 ~ 59 歳	12,021	425	2,305	2,721	1,506	1,409	268	66	1,621	387	300	838	175
60 ~ 64 歳	10,571	456	1,540	1,865	1,181	1,437	334	83	1,491	494	371	1,158	161
65 ~ 69 歳	7,962	399	770	1,071	815	1,486	330	82	711	565	272	1,293	168
70 ~ 74 歳	3,449	288	263	463	317	557	160	45	307	224	110	589	126
75 ~ 79 歳	1,152	154	120	148	143	140	49	12	91	36	39	148	72
80 ~ 84 歳	371	80	48	57	40	31	4	6	29	2	8	26	40
85 歳以上	150	42	14	27	20	10	1	5	5	2	1	10	13
(再掲)													
65 歳以上	13,084	963	1,215	1,766	1,335	2,224	544	150	1,143	829	430	2,066	419
65 ~ 74 歳	11,411	687	1,033	1,534	1,132	2,043	8	127	1,018	789	382	1,882	294
75 歳以上	1,673	276	182	232	203	181	54	23	125	40	48	184	125
男	75,192	2,432	14,145	10,254	9,029	5,814	2,253	557	15,652	4,011	4,087	5,381	1,577
15 ~ 19 歳	1,507	-	68	43	342	428	18	6	223	11	57	169	142
20 ~ 24 歳	5,167	4	630	379	985	955	122	33	1,023	53	258	453	272
25 ~ 29 歳	6,518	10	1,531	698	953	578	172	44	1,583	104	299	428	118
30 ~ 34 歳	7,280	47	1,837	823	1,035	566	178	47	1,553	223	402	456	113
35 ~ 39 歳	8,229	120	1,835	1,000	1,000	564	160	69	1,939	370	525	525	122
40 ~ 44 歳	9,867	199	1,886	1,512	1,253	529	169	51	2,292	555	635	625	161
45 ~ 49 歳	9,021	242	1,839	1,437	1,021	383	143	50	2,170	569	504	511	152
50 ~ 54 歳	7,741	322	1,703	1,416	787	280	183	37	1,681	467	334	418	113
55 ~ 59 歳	6,294	356	1,212	1,233	569	260	257	46	1,234	375	297	356	99
60 ~ 64 歳	5,989	373	900	959	451	419	314	58	1,112	477	360	488	78
65 ~ 69 歳	4,490	323	435	473	354	554	324	66	505	553	262	558	83
70 ~ 74 歳	2,068	225	151	185	166	225	159	39	241	217	106	290	64
75 ~ 79 歳	698	121	76	60	73	57	49	7	71	34	39	79	32
80 ~ 84 歳	234	61	35	22	28	12	4	2	22	2	8	18	20
85 歳以上	89	29	7	14	12	4	1	2	3	1	1	7	8
(再掲)													
65 歳以上	7,579	759	704	754	633	852	537	116	842	807	416	952	207
65 ~ 74 歳	6,558	548	586	658	520	779	8	105	746	770	368	848	147
75 歳以上	1,021	211	118	96	113	73	54	11	96	37	48	104	60
女	64,187	569	12,179	16,130	11,546	13,047	145	251	3,821	176	105	4,755	1,463
15 ~ 19 歳	1,328	-	54	54	462	556	7	1	41	1	2	40	110
20 ~ 24 歳	4,736	2	986	656	1,281	1,259	15	28	213	3	12	106	175
25 ~ 29 歳	4,952	4	1,372	1,162	1,028	907	18	24	202	6	3	127	99
30 ~ 34 歳	5,242	13	1,330	1,385	989	900	11	29	276	11	9	185	104
35 ~ 39 歳	6,430	24	1,504	1,801	1,057	1,149	11	25	379	17	15	304	144
40 ~ 44 歳	9,033	38	1,653	2,740	1,499	1,655	15	26	576	32	12	587	200
45 ~ 49 歳	8,944	52	1,624	2,680	1,526	1,658	10	20	574	28	13	609	150
50 ~ 54 歳	7,708	80	1,412	2,246	1,335	1,424	20	19	493	27	11	531	110
55 ~ 59 歳	5,727	69	1,093	1,488	937	1,149	11	20	387	12	3	482	76
60 ~ 64 歳	4,582	83	640	906	730	1,018	20	25	379	17	11	670	83
65 ~ 69 歳	3,472	76	335	598	461	932	6	16	206	12	10	735	85
70 ~ 74 歳	1,381	63	112	278	151	332	1	6	66	7	4	299	62
75 ~ 79 歳	454	33	44	88	70	83	-	5	20	2	-	69	40
80 ~ 84 歳	137	19	13	35	12	19	-	4	7	-	-	8	20
85 歳以上	61	13	7	13	8	6	-	3	2	1	-	3	5
(再掲)													
65 歳以上	5,505	204	511	1,012	702	1,372	7	34	301	22	14	1,114	212
65 ~ 74 歳	4,853	139	447	876	612	1,264	7	22	272	19	14	1,034	147
75 歳以上	652	65	64	136	90	108	-	12	29	3	-	80	65

第46表 従業地による産業（大分類）、職業（大分類）、男女別15歳以上就業者数（総数及び雇用者）

従業地による男女 産業（大分類）	総数	職業（大分類）											
		A 管理的 職業 従事者	B 専門的・ 技術的 職業 従事者	C 事務 従事者	D 販売 従事者	E サービス 職業 従事者	F 保安 職業 従事者	G 農林 漁業 従事者	H 生産 工程 従事者	I 輸送・機 械運転 従事者	J 建設・ 採掘 従事者	K 運搬・ 清掃・ 包装等 従事者	L 分類 不能の 職業
総数	162,513	3,232	30,452	27,533	22,786	21,480	2,437	2,202	21,066	4,477	6,157	11,074	9,617
A 農業，林業	2,149	34	9	94	34	3	-	1,939	8	2	2	24	-
B 漁業	40	-	-	1	5	-	-	27	6	-	-	1	-
C 鉱業，採石業，砂利採取業	1	-	-	-	1	-	-	-	-	-	-	-	-
D 建設	10,285	457	592	1,708	707	21	3	63	943	132	5,533	126	-
E 製造	28,880	518	5,850	5,000	1,070	19	35	7	15,145	197	80	959	-
F 電気・ガス・熱供給・水道業	375	8	40	125	20	-	-	-	53	57	51	10	11
G 情報通信	2,838	92	1,556	724	228	20	1	-	116	1	57	24	19
H 運輸業，郵便業	7,344	130	44	1,436	135	52	6	-	110	3,154	26	2,250	1
I 卸売業，小売業	25,741	596	1,024	3,083	15,585	263	26	22	2,527	81	106	2,428	-
J 金融業，保険業	3,349	64	63	1,696	1,457	45	5	-	3	3	-	11	2
K 不動産業，物品賃貸業	4,899	410	60	1,076	1,770	1,140	20	4	73	59	40	236	11
L 学術研究，専門・技術サービス業	5,921	145	3,441	1,260	157	138	4	14	553	17	127	45	20
M 宿泊業，飲食サービス業	10,478	150	87	260	622	8,793	3	1	150	14	1	397	-
N 生活関連サービス業，娯楽業	6,009	98	438	635	435	3,737	59	30	86	44	3	428	16
O 教育，学習支援業	9,702	81	7,067	1,655	67	470	36	44	49	75	3	155	-
P 医療，福祉	19,624	158	9,132	3,036	70	6,365	42	2	162	289	13	318	37
Q 複合サービス事業	897	29	23	622	103	2	-	6	5	4	-	103	-
R サービス業（他に分類されないもの）	9,962	179	498	2,307	289	385	1,354	39	1,039	325	79	3,379	89
S 公務（他に分類されるものを除く）	3,716	42	350	2,373	-	4	841	3	10	16	35	42	-
T 分類不能の産業	10,303	41	178	442	31	23	2	1	28	7	1	138	9,411
男	89,409	2,607	16,690	10,403	10,304	7,059	2,291	1,428	16,820	4,281	5,993	5,964	5,569
A 農業，林業	1,316	30	6	12	17	2	-	1,229	5	1	2	12	-
B 漁業	30	-	-	-	2	-	-	24	3	-	-	1	-
C 鉱業，採石業，砂利採取業	1	-	-	-	1	-	-	-	-	-	-	-	-
D 建設	8,370	394	524	354	596	6	3	54	841	128	5,399	71	-
E 製造	23,681	468	5,371	3,172	878	9	35	7	12,825	194	79	643	-
F 電気・ガス・熱供給・水道業	318	6	36	81	17	-	-	-	51	57	50	9	11
G 情報通信	1,965	78	1,256	290	178	3	1	-	78	1	56	12	12
H 運輸業，郵便業	5,798	113	39	844	112	23	6	-	95	3,003	26	1,537	-
I 卸売業，小売業	10,328	490	345	851	5,865	68	24	6	1,343	77	102	1,157	-
J 金融業，保険業	1,197	53	49	432	637	13	5	-	2	3	-	2	1
K 不動産業，物品賃貸業	2,880	274	46	262	1,221	787	19	3	58	58	34	112	6
L 学術研究，専門・技術サービス業	4,002	127	2,680	455	122	15	4	10	419	16	119	25	10
M 宿泊業，飲食サービス業	3,880	107	12	88	153	3,322	3	1	42	12	1	139	-
N 生活関連サービス業，娯楽業	2,257	64	208	148	131	1,379	41	27	22	42	3	184	8
O 教育，学習支援業	3,872	61	3,067	433	22	39	34	29	24	73	3	87	-
P 医療，福祉	4,638	100	2,358	461	36	1,180	39	2	62	274	13	98	15
Q 複合サービス事業	538	28	21	302	81	-	-	6	5	4	-	91	-
R サービス業（他に分類されないもの）	6,150	148	381	847	217	209	1,286	26	920	315	74	1,667	60
S 公務（他に分類されるものを除く）	2,299	35	164	1,219	-	-	789	3	10	16	31	32	-
T 分類不能の産業	5,889	31	127	152	18	4	2	1	15	7	1	85	5,446
女	73,104	625	13,762	17,130	12,482	14,421	146	774	4,246	196	164	5,110	4,048
A 農業，林業	833	4	3	82	17	1	-	710	3	1	-	12	-
B 漁業	10	-	-	1	3	-	-	3	3	-	-	-	-
C 鉱業，採石業，砂利採取業	-	-	-	-	-	-	-	-	-	-	-	-	-
D 建設	1,915	63	68	1,354	111	15	-	9	102	4	134	55	-
E 製造	5,199	50	479	1,828	192	10	-	-	2,320	3	1	316	-
F 電気・ガス・熱供給・水道業	57	2	4	44	3	-	-	-	2	-	1	1	-
G 情報通信	873	14	300	434	50	17	-	-	38	-	1	12	7
H 運輸業，郵便業	1,546	17	5	592	23	29	-	-	15	151	-	713	1
I 卸売業，小売業	15,413	106	679	2,232	9,720	195	2	16	1,184	4	4	1,271	-
J 金融業，保険業	2,152	11	14	1,264	820	32	-	-	1	-	-	9	1
K 不動産業，物品賃貸業	2,019	136	14	814	549	353	1	1	15	1	6	124	5
L 学術研究，専門・技術サービス業	1,919	18	761	805	35	123	-	4	134	1	8	20	10
M 宿泊業，飲食サービス業	6,598	43	75	172	469	5,471	-	-	108	2	-	258	-
N 生活関連サービス業，娯楽業	3,752	34	230	487	304	2,358	18	3	64	2	-	244	8
O 教育，学習支援業	5,830	20	4,000	1,222	45	431	2	15	25	2	-	68	-
P 医療，福祉	14,986	58	6,774	2,575	34	5,185	3	-	100	15	-	220	22
Q 複合サービス事業	359	1	2	320	22	2	-	-	-	-	-	12	-
R サービス業（他に分類されないもの）	3,812	31	117	1,460	72	176	68	13	119	10	5	1,712	29
S 公務（他に分類されるものを除く）	1,417	7	186	1,154	-	4	52	-	-	-	4	10	-
T 分類不能の産業	4,414	10	51	290	13	19	-	-	13	-	-	53	3,965

(再掲)雇用者(役員を含む)

従業地による男女、 産業(大分類)	総数	A 管理的 職業 従事者	B 専門的・ 技術的 職業 従事者	C 事務 従事者	D 販売 従事者	E サービス 職業 従事者	F 保安 職業 従事者	G 農林 漁業 従事者	H 生産 工程 従事者	I 輸送・機 械運転 従事者	J 建設・ 採掘 従事者	K 運搬・ 清掃・ 包装等 従事者	L 分類 不能の 職業
総数	139,379	3,001	26,324	26,384	20,575	18,861	2,398	808	19,473	4,187	4,192	10,136	3,040
A 農業, 林業	731	29	8	59	21	3	-	576	8	2	2	23	-
B 漁業	15	-	-	-	2	-	-	9	3	-	-	1	-
C 鉱業, 採石業, 砂利採取業	1	-	-	-	1	-	-	-	-	-	-	-	-
D 建設	7,754	437	554	1,460	695	21	3	56	665	114	3,639	110	-
E 製造業	28,037	510	5,827	4,945	1,062	18	35	7	14,419	195	74	945	-
F 電気・ガス・熱供給・水道業	373	8	39	125	20	-	-	-	53	57	50	10	11
G 情報通信業	2,469	90	1,248	689	223	19	1	-	100	1	57	23	18
H 運輸業, 郵便業	6,941	129	43	1,408	131	50	6	-	110	2,908	26	2,130	-
I 卸売業, 小売業	23,812	527	987	2,988	14,355	247	25	17	2,234	77	78	2,277	-
J 金融業, 保険業	3,223	63	61	1,687	1,343	45	5	-	3	3	-	11	2
K 不動産業, 物品賃貸業	3,951	391	58	1,021	1,039	1,019	20	4	72	59	39	218	11
L 学術研究, 専門・技術サービス業	4,085	143	1,861	1,078	144	127	4	14	527	14	114	43	16
M 宿泊業, 飲食サービス業	9,163	100	84	241	615	7,578	3	1	142	14	1	384	-
N 生活関連サービス業, 娯楽業	4,643	78	331	615	396	2,634	59	29	66	41	3	375	16
O 教育, 学習支援業	8,669	65	6,086	1,629	65	466	35	44	48	74	3	154	-
P 医療, 福祉	18,378	143	8,155	2,886	68	6,279	41	2	161	284	13	309	37
Q 複合サービス事業	887	29	23	614	102	2	-	6	5	3	-	103	-
R サービス業(他に分類されないもの)	8,823	176	440	2,140	262	326	1,318	39	822	318	57	2,846	79
S 公務(他に分類されるものを除く)	3,716	42	350	2,373	-	4	841	3	10	16	35	42	-
T 分類不能の産業	3,708	41	169	426	31	23	2	1	25	7	1	132	2,850
男	75,192	2,432	14,145	10,254	9,029	5,814	2,253	557	15,652	4,011	4,087	5,381	1,577
A 農業, 林業	452	25	5	11	12	2	-	378	5	1	2	11	-
B 漁業	12	-	-	-	2	-	-	9	-	-	-	1	-
C 鉱業, 採石業, 砂利採取業	1	-	-	-	1	-	-	-	-	-	-	-	-
D 建設	6,169	378	495	348	587	6	3	50	568	111	3,556	67	-
E 製造業	23,170	460	5,351	3,160	872	8	35	7	12,375	192	73	637	-
F 電気・ガス・熱供給・水道業	316	6	35	81	17	-	-	-	51	57	49	9	11
G 情報通信業	1,700	76	1,018	280	175	3	1	-	67	1	56	12	11
H 運輸業, 郵便業	5,445	112	38	833	109	23	6	-	95	2,772	26	1,431	-
I 卸売業, 小売業	9,265	432	328	843	5,163	63	23	5	1,133	73	76	1,126	-
J 金融業, 保険業	1,112	52	47	429	558	13	5	-	2	3	-	2	1
K 不動産業, 物品賃貸業	2,382	260	45	259	799	736	19	3	57	58	33	107	6
L 学術研究, 専門・技術サービス業	2,752	125	1,489	438	113	13	4	10	403	14	110	25	8
M 宿泊業, 飲食サービス業	3,180	74	11	87	151	2,668	3	1	36	12	1	136	-
N 生活関連サービス業, 娯楽業	1,635	51	148	146	119	890	41	27	12	40	3	150	8
O 教育, 学習支援業	3,609	52	2,825	423	22	39	33	29	24	72	3	87	-
P 医療, 福祉	3,910	90	1,664	455	35	1,169	38	2	61	271	13	97	15
Q 複合サービス事業	533	28	21	299	80	-	-	6	5	3	-	91	-
R サービス業(他に分類されないもの)	5,357	145	339	797	196	177	1,251	26	734	308	54	1,279	51
S 公務(他に分類されるものを除く)	2,299	35	164	1,219	-	-	789	3	10	16	31	32	-
T 分類不能の産業	1,893	31	122	146	18	4	2	1	14	7	1	81	1,466
女	64,187	569	12,179	16,130	11,546	13,047	145	251	3,821	176	105	4,755	1,463
A 農業, 林業	279	4	3	48	9	1	-	198	3	1	-	12	-
B 漁業	3	-	-	-	-	-	-	-	3	-	-	-	-
C 鉱業, 採石業, 砂利採取業	-	-	-	-	-	-	-	-	-	-	-	-	-
D 建設	1,585	59	59	1,112	108	15	-	6	97	3	83	43	-
E 製造業	4,867	50	476	1,785	190	10	-	-	2,044	3	1	308	-
F 電気・ガス・熱供給・水道業	57	2	4	44	3	-	-	-	2	-	1	1	-
G 情報通信業	769	14	230	409	48	16	-	-	33	-	1	11	7
H 運輸業, 郵便業	1,496	17	5	575	22	27	-	-	15	136	-	699	-
I 卸売業, 小売業	14,547	95	659	2,145	9,192	184	2	12	1,101	4	2	1,151	-
J 金融業, 保険業	2,111	11	14	1,258	785	32	-	-	1	-	-	9	1
K 不動産業, 物品賃貸業	1,569	131	13	762	240	283	1	1	15	1	6	111	5
L 学術研究, 専門・技術サービス業	1,333	18	372	640	31	114	-	4	124	-	4	18	8
M 宿泊業, 飲食サービス業	5,983	26	73	154	464	4,910	-	-	106	2	-	248	-
N 生活関連サービス業, 娯楽業	3,008	27	183	469	277	1,744	18	2	54	1	-	225	8
O 教育, 学習支援業	5,060	13	3,261	1,206	43	427	2	15	24	2	-	67	-
P 医療, 福祉	14,468	53	6,491	2,431	33	5,110	3	-	100	13	-	212	22
Q 複合サービス事業	354	1	2	315	22	2	-	-	-	-	-	12	-
R サービス業(他に分類されないもの)	3,466	31	101	1,343	66	149	67	13	88	10	3	1,567	28
S 公務(他に分類されるものを除く)	1,417	7	186	1,154	-	4	52	-	-	-	4	10	-
T 分類不能の産業	1,815	10	47	280	13	19	-	-	11	-	-	51	1,384

第47表 常住地又は従業地・通学地による年齢（5歳階級），男女別人口及び15歳以上就業者数
（有配偶の女性就業者—特掲）

男女，年齢(5歳階級)	常住地による人口								
	総数1) (夜間人口)	従業も通 学もして いない	自宅 で 従業	自宅外の自 市区町村で 従業・通学	他市区町村で従業・通学				不詳
					総数2)	自市 内 他 区 で 従業・通学	県内 他 市 区 町 村 で 従業・通学	他 県 で 従業・通学	
総数	423,894	144,826	13,791	109,366	115,172	-	77,599	36,179	40,739
15歳未満	57,615	25,432	-	28,114	1,083	-	966	95	2,986
15～19歳	20,853	482	23	7,558	10,745	-	8,514	2,141	2,045
20～24歳	22,013	1,456	130	6,152	10,940	-	6,192	4,642	3,335
25～29歳	20,962	2,648	289	5,509	8,924	-	6,379	2,437	3,592
30～34歳	25,235	4,456	585	6,078	10,218	-	7,254	2,855	3,898
35～39歳	30,953	6,141	912	7,444	12,313	-	8,392	3,788	4,143
40～44歳	37,482	6,775	1,356	10,065	14,933	-	10,106	4,627	4,353
45～49歳	34,280	5,463	1,444	9,603	13,897	-	9,030	4,715	3,873
50～54歳	28,609	4,723	1,346	8,213	11,608	-	7,338	4,163	2,719
55～59歳	22,706	4,812	1,344	6,304	8,359	-	5,403	2,869	1,887
60～64歳	23,800	8,798	1,489	5,849	6,055	-	4,009	1,954	1,609
65～69歳	29,191	16,818	1,816	5,001	3,872	-	2,633	1,139	1,684
70～74歳	24,599	17,894	1,360	2,303	1,514	-	961	491	1,528
75～79歳	19,258	15,634	892	811	498	-	312	165	1,423
80～84歳	13,683	11,936	481	280	153	-	76	72	833
85歳以上	12,464	11,358	324	82	60	-	34	26	640
不詳	191	-	-	-	-	-	-	-	191
(再掲)									
65歳以上	99,195	73,640	4,873	8,477	6,097	-	4,016	1,893	6,108
65～74歳	53,790	34,712	3,176	7,304	5,386	-	3,594	1,630	3,212
75歳以上	45,405	38,928	1,697	1,173	711	-	422	263	2,896
男	210,032	51,013	7,471	52,742	75,677	-	48,674	26,025	23,129
15歳未満	29,410	12,965	-	14,372	540	-	467	57	1,533
15～19歳	10,823	276	17	4,133	5,331	-	4,197	1,083	1,066
20～24歳	11,428	617	83	3,382	5,477	-	3,060	2,353	1,869
25～29歳	11,168	770	158	3,130	4,954	-	3,619	1,272	2,156
30～34歳	12,860	730	292	3,319	6,250	-	4,411	1,767	2,269
35～39歳	15,670	831	480	3,616	8,287	-	5,526	2,662	2,456
40～44歳	19,028	977	700	4,339	10,460	-	6,735	3,586	2,552
45～49歳	17,759	945	768	3,642	10,030	-	6,128	3,790	2,374
50～54歳	14,928	837	746	3,100	8,588	-	4,989	3,518	1,657
55～59歳	11,565	867	695	2,511	6,315	-	3,709	2,535	1,177
60～64歳	11,492	2,393	821	2,652	4,679	-	2,890	1,721	947
65～69歳	13,865	6,391	1,032	2,524	3,005	-	1,915	1,014	913
70～74歳	11,467	7,435	734	1,326	1,203	-	718	440	769
75～79歳	8,727	6,659	512	480	392	-	233	143	684
80～84歳	5,728	4,847	273	169	122	-	53	64	317
85歳以上	3,957	3,473	160	47	44	-	24	20	233
不詳	157	-	-	-	-	-	-	-	157
(再掲)									
65歳以上	43,744	28,805	2,711	4,546	4,766	-	2,943	1,681	2,916
65～74歳	25,332	13,826	1,766	3,850	4,208	-	2,633	1,454	1,682
75歳以上	18,412	14,979	945	696	558	-	310	227	1,234
女	213,862	93,813	6,320	56,624	39,495	-	28,925	10,154	17,610
15歳未満	28,205	12,467	-	13,742	543	-	499	38	1,453
15～19歳	10,030	206	6	3,425	5,414	-	4,317	1,058	979
20～24歳	10,585	839	47	2,770	5,463	-	3,132	2,289	1,466
25～29歳	9,794	1,878	131	2,379	3,970	-	2,760	1,165	1,436
30～34歳	12,375	3,726	293	2,759	3,968	-	2,843	1,088	1,629
35～39歳	15,283	5,310	432	3,828	4,026	-	2,866	1,126	1,687
40～44歳	18,454	5,798	656	5,726	4,473	-	3,371	1,041	1,801
45～49歳	16,521	4,518	676	5,961	3,867	-	2,902	925	1,499
50～54歳	13,681	3,886	600	5,113	3,020	-	2,349	645	1,062
55～59歳	11,141	3,945	649	3,793	2,044	-	1,694	334	710
60～64歳	12,308	6,405	668	3,197	1,376	-	1,119	233	662
65～69歳	15,326	10,427	784	2,477	867	-	718	125	771
70～74歳	13,132	10,459	626	977	311	-	243	51	759
75～79歳	10,531	8,975	380	331	106	-	79	22	739
80～84歳	7,955	7,089	208	111	31	-	23	8	516
85歳以上	8,507	7,885	164	35	16	-	10	6	407
不詳	34	-	-	-	-	-	-	-	34
(再掲)									
65歳以上	55,451	44,835	2,162	3,931	1,331	-	1,073	212	3,192
65～74歳	28,458	20,886	1,410	3,454	1,178	-	961	176	1,530
75歳以上	26,993	23,949	752	477	153	-	112	36	1,662
(再掲)									
有配偶の女性就業者	46,562	-	4,794	25,962	14,536	-	11,577	2,823	1,270
うち主に仕事	21,122	-	1,214	10,082	9,348	-	7,195	2,068	478
うち家事のほか仕事	24,030	-	3,492	15,436	4,458	-	3,874	539	644

1) 労働力状態「不詳」を含む。
2) 従業地・通学地「不詳」を含む。

常住地による就業者数

総 数	自 宅 以 外 の 従 業	自 宅 以 外 の 従 業	他 市 区 町 村 以 外 従 業				他 県 以 外 の 従 業	不 詳
			総 数 2)	自 市 区 町 村 以 外 の 従 業	自 市 区 町 村 以 外 の 従 業	自 市 区 町 村 以 外 の 従 業		
194,032	13,791	73,687	100,018	-	67,060	31,705	6,536	
3	-	-	3	-	1	2	-	
3,262	23	1,574	1,583	-	1,072	491	82	
11,896	130	4,788	6,456	-	4,259	2,136	522	
15,022	289	5,372	8,672	-	6,277	2,289	689	
17,507	585	6,052	10,151	-	7,222	2,820	719	
21,331	912	7,425	12,270	-	8,367	3,771	724	
27,047	1,356	10,052	14,910	-	10,090	4,620	729	
25,617	1,444	9,593	13,883	-	9,022	4,709	697	
21,662	1,346	8,212	11,601	-	7,337	4,157	503	
16,339	1,344	6,303	8,353	-	5,398	2,868	339	
13,726	1,489	5,846	6,051	-	4,007	1,952	340	
11,085	1,816	4,999	3,865	-	2,628	1,137	405	
5,515	1,360	2,302	1,512	-	960	490	341	
2,441	892	810	496	-	311	165	243	
1,040	481	278	152	-	75	72	129	
539	324	81	60	-	34	26	74	
-	-	-	-	-	-	-	-	
20,620	4,873	8,470	6,085	-	4,008	1,890	1,192	
16,600	3,176	7,301	5,377	-	3,588	1,627	746	
4,020	1,697	1,169	708	-	420	263	446	
113,674	7,471	34,130	67,961	-	43,444	23,628	4,112	
1	-	-	1	-	1	-	-	
1,678	17	816	779	-	521	246	66	
6,089	83	2,582	3,101	-	2,078	990	323	
8,465	158	3,044	4,793	-	3,556	1,176	470	
10,271	292	3,303	6,216	-	4,398	1,746	460	
12,824	480	3,608	8,264	-	5,516	2,650	472	
15,954	700	4,335	10,454	-	6,731	3,584	465	
14,902	768	3,638	10,023	-	6,124	3,787	473	
12,742	746	3,099	8,584	-	4,989	3,514	313	
9,737	695	2,511	6,310	-	3,705	2,534	221	
8,356	821	2,650	4,677	-	2,888	1,721	208	
6,779	1,032	2,523	3,001	-	1,911	1,014	223	
3,435	734	1,326	1,201	-	717	439	174	
1,523	512	479	391	-	232	143	141	
632	273	169	122	-	53	64	68	
286	160	47	44	-	24	20	35	
-	-	-	-	-	-	-	-	
12,655	2,711	4,544	4,759	-	2,937	1,680	641	
10,214	1,766	3,849	4,202	-	2,628	1,453	397	
2,441	945	695	557	-	309	227	244	
80,358	6,320	39,557	32,057	-	23,616	8,077	2,424	
2	-	-	2	-	-	2	-	
1,584	6	758	804	-	551	245	16	
5,807	47	2,206	3,355	-	2,181	1,146	199	
6,557	131	2,328	3,879	-	2,721	1,113	219	
7,236	293	2,749	3,935	-	2,824	1,074	259	
8,507	432	3,817	4,006	-	2,851	1,121	252	
11,093	656	5,717	4,456	-	3,359	1,036	264	
10,715	676	5,955	3,860	-	2,898	922	224	
8,920	600	5,113	3,017	-	2,348	643	190	
6,602	649	3,792	2,043	-	1,693	334	118	
5,370	668	3,196	1,374	-	1,119	231	132	
4,306	784	2,476	864	-	717	123	182	
2,080	626	976	311	-	243	51	167	
918	380	331	105	-	79	22	102	
408	208	109	30	-	22	8	61	
253	164	34	16	-	10	6	39	
-	-	-	-	-	-	-	-	
7,965	2,162	3,926	1,326	-	1,071	210	551	
6,386	1,410	3,452	1,175	-	960	174	349	
1,579	752	474	151	-	111	36	202	
46,562	4,794	25,962	14,536	-	11,577	2,823	1,270	
21,122	1,214	10,082	9,348	-	7,195	2,068	478	
24,030	3,492	15,436	4,458	-	3,874	539	644	

(続き)

男 女 , 年 齢(5歳階級)	従業地・通学地による人口				従業地による就業者数			
	総 数 1) (昼間人口)	う ち 自 市 内 他 区 区 に 常 住	う ち 県 内 他 市 区 区 町 村 に 常 住	う ち 他 県 常 に 住	総 数	う ち 自 市 内 他 区 区 に 常 住	う ち 県 内 他 市 区 区 町 村 に 常 住	う ち 他 県 常 に 住
総 数	395,217	-	76,592	8,509	162,513	-	62,294	4,952
15 歳 未 満	59,007	-	2,309	144	-	-	-	-
15 ~ 19 歳	22,079	-	10,430	1,451	2,958	-	1,080	179
20 ~ 24	20,808	-	7,029	2,600	10,617	-	4,546	570
25 ~ 29	18,452	-	5,834	472	12,573	-	5,730	387
30 ~ 34	21,713	-	6,172	415	14,014	-	6,151	398
35 ~ 39	26,240	-	7,003	464	16,644	-	6,993	458
40 ~ 44	31,888	-	8,535	604	21,468	-	8,527	604
45 ~ 49	29,199	-	8,026	638	20,541	-	8,020	635
50 ~ 54	24,526	-	6,843	575	17,584	-	6,841	575
55 ~ 59	20,253	-	5,315	504	13,890	-	5,313	504
60 ~ 64	22,759	-	4,584	338	12,688	-	4,583	338
65 ~ 69	28,568	-	2,966	183	10,468	-	2,965	183
70 ~ 74	24,365	-	1,144	74	5,283	-	1,144	74
75 ~ 79	19,110	-	303	26	2,294	-	303	26
80 ~ 84	13,625	-	76	14	982	-	75	14
85 歳 以 上	12,434	-	23	7	509	-	23	7
不 詳	191	-	-	-	-	-	-	-
(再掲)								
65 歳 以 上	98,102	-	4,512	304	19,536	-	4,510	304
65 ~ 74 歳	52,933	-	4,110	257	15,751	-	4,109	257
75 歳 以 上	45,169	-	402	47	3,785	-	401	47
男	187,760	-	46,619	5,808	89,409	-	39,014	3,793
15 歳 未 満	29,822	-	875	61	-	-	-	-
15 ~ 19 歳	12,061	-	5,710	808	1,609	-	591	107
20 ~ 24	11,305	-	3,809	1,481	5,612	-	2,288	303
25 ~ 29	9,896	-	3,310	309	7,233	-	3,244	256
30 ~ 34	10,802	-	3,821	299	8,222	-	3,810	285
35 ~ 39	12,305	-	4,464	359	9,470	-	4,459	353
40 ~ 44	14,557	-	5,355	495	11,487	-	5,353	495
45 ~ 49	13,497	-	5,122	534	10,641	-	5,118	532
50 ~ 54	11,241	-	4,335	485	9,058	-	4,334	485
55 ~ 59	9,243	-	3,487	435	7,420	-	3,487	435
60 ~ 64	10,423	-	3,245	297	7,289	-	3,245	297
65 ~ 69	13,098	-	2,011	151	6,015	-	2,010	151
70 ~ 74	11,152	-	786	57	3,122	-	786	57
75 ~ 79	8,585	-	211	23	1,382	-	211	23
80 ~ 84	5,679	-	58	10	583	-	58	10
85 歳 以 上	3,937	-	20	4	266	-	20	4
不 詳	157	-	-	-	-	-	-	-
(再掲)								
65 歳 以 上	42,451	-	3,086	245	11,368	-	3,085	245
65 ~ 74 歳	24,250	-	2,797	208	9,137	-	2,796	208
75 歳 以 上	18,201	-	289	37	2,231	-	289	37
女	207,457	-	29,973	2,701	73,104	-	23,280	1,159
15 歳 未 満	29,185	-	1,434	83	-	-	-	-
15 ~ 19 歳	10,018	-	4,720	643	1,349	-	489	72
20 ~ 24	9,503	-	3,220	1,119	5,005	-	2,258	267
25 ~ 29	8,556	-	2,524	163	5,340	-	2,486	131
30 ~ 34	10,911	-	2,351	116	5,792	-	2,341	113
35 ~ 39	13,935	-	2,539	105	7,174	-	2,534	105
40 ~ 44	17,331	-	3,180	109	9,981	-	3,174	109
45 ~ 49	15,702	-	2,904	104	9,900	-	2,902	103
50 ~ 54	13,285	-	2,508	90	8,526	-	2,507	90
55 ~ 59	11,010	-	1,828	69	6,470	-	1,826	69
60 ~ 64	12,336	-	1,339	41	5,399	-	1,338	41
65 ~ 69	15,470	-	955	32	4,453	-	955	32
70 ~ 74	13,213	-	358	17	2,161	-	358	17
75 ~ 79	10,525	-	92	3	912	-	92	3
80 ~ 84	7,946	-	18	4	399	-	17	4
85 歳 以 上	8,497	-	3	3	243	-	3	3
不 詳	34	-	-	-	-	-	-	-
(再掲)								
65 歳 以 上	55,651	-	1,426	59	8,168	-	1,425	59
65 ~ 74 歳	28,683	-	1,313	49	6,614	-	1,313	49
75 歳 以 上	26,968	-	113	10	1,554	-	112	10
(再掲)								
有配偶の女性就業者	44,495	-	11,954	379	44,495	-	11,954	379
うち主に仕事	18,658	-	6,552	247	18,658	-	6,552	247
うち家事のほか仕事	24,701	-	4,987	97	24,701	-	4,987	97

1) 労働力状態「不詳」を含む。

2) 従業地・通学地「不詳」を含む。

移動人口の就業状態等集計

第48表 職業（大分類）・従業上の地位（5区分），現住地による5年前の常住地，年齢（5歳階級），男女別15歳以上就業者数（転入）（転出＝特掲）

年齢5歳階級 現住地による 5年前の常住地	総数 1)	A	B	C	D	E	F	G	H
		管理的職業 従事者	専門的・事 務 販 売 従事者	専 門 的 的 事 務 従 事 者	専 門 的 的 事 務 従 事 者	専 門 的 的 事 務 従 事 者	専 門 的 的 事 務 従 事 者	専 門 的 的 事 務 従 事 者	専 門 的 的 事 務 従 事 者
常住者 2)	194,029	4,789	40,473	39,729	28,288	22,555	3,003	2,067	20,175
現住所	137,145	3,962	26,371	29,201	20,491	16,645	2,074	1,811	14,185
自市内	22,294	412	5,069	4,420	3,217	2,734	383	116	2,492
転入	30,447	409	8,973	6,060	4,533	3,120	542	137	3,408
県内他市区町村から	15,342	236	4,161	3,207	2,287	1,597	369	66	1,587
他県から	14,161	152	4,534	2,666	2,115	1,472	168	65	1,692
国外から	944	21	278	187	131	51	5	6	129
(別掲)転出	24,494	370	6,486	5,412	3,839	2,430	489	189	2,588
(別掲)県内他市区町村へ	13,318	150	3,513	2,821	1,867	1,419	253	58	1,487
(別掲)他県へ	11,176	220	2,973	2,591	1,972	1,011	236	131	1,101
15～19歳 2)	3,262	-	136	93	906	1,128	31	4	282
現住所	2,284	-	96	63	718	814	23	3	141
自市内	290	-	8	7	83	105	2	-	24
転入	613	-	31	22	105	207	6	1	113
県内他市区町村から	116	-	4	3	30	44	2	1	11
他県から	481	-	27	19	72	160	4	-	100
国外から	16	-	-	-	3	3	-	-	2
(別掲)転出	206	-	16	10	42	72	15	3	9
(別掲)県内他市区町村へ	106	-	5	4	27	35	6	-	8
(別掲)他県へ	100	-	11	6	15	37	9	3	1
20～24歳 2)	11,896	7	2,118	1,471	2,441	2,400	159	57	1,222
現住所	7,269	5	1,253	1,051	1,715	1,570	94	36	554
自市内	998	-	145	106	236	210	18	4	114
転入	3,158	2	712	311	486	614	47	17	538
県内他市区町村から	821	-	180	96	152	154	21	6	94
他県から	2,240	2	523	213	326	456	25	10	408
国外から	97	-	9	2	8	4	1	1	36
(別掲)転出	1,967	1	426	342	365	301	81	24	224
(別掲)県内他市区町村へ	758	-	167	102	130	138	21	4	98
(別掲)他県へ	1,209	1	259	240	235	163	60	20	126
25～29歳 2)	15,022	20	4,092	2,864	2,346	1,638	265	75	1,689
現住所	7,235	5	1,569	1,636	1,367	913	88	45	758
自市内	1,956	7	456	334	293	274	58	9	262
転入	5,235	8	2,061	889	679	448	119	21	652
県内他市区町村から	2,359	4	718	453	367	275	79	9	266
他県から	2,759	4	1,307	425	301	161	40	10	373
国外から	117	-	36	11	11	12	-	2	13
(別掲)転出	4,772	3	1,444	998	817	466	115	46	508
(別掲)県内他市区町村へ	2,217	2	639	441	364	248	45	8	257
(別掲)他県へ	2,555	1	805	557	453	218	70	38	251
30～34歳 2)	17,507	82	4,584	3,522	2,643	1,793	332	113	1,822
現住所	7,417	38	1,649	1,588	1,184	883	106	63	824
自市内	3,746	24	1,095	698	522	415	85	19	415
転入	5,741	19	1,828	1,228	933	487	139	31	569
県内他市区町村から	3,370	10	1,002	739	547	296	104	11	348
他県から	2,232	8	772	472	369	181	35	18	205
国外から	139	1	54	17	17	10	-	2	16
(別掲)転出	4,897	27	1,608	1,075	725	412	84	35	507
(別掲)県内他市区町村へ	2,999	14	982	654	395	257	65	16	337
(別掲)他県へ	1,898	13	626	421	330	155	19	19	170
35～39歳 2)	21,331	180	5,329	4,681	2,908	2,073	352	151	2,397
現住所	11,473	84	2,491	2,614	1,614	1,240	190	105	1,368
自市内	4,146	50	1,079	926	533	432	67	19	507
転入	5,149	46	1,752	1,130	752	398	95	26	516
県内他市区町村から	3,001	26	976	682	412	246	71	15	301
他県から	1,995	20	716	413	317	146	24	10	195
国外から	153	-	60	35	23	6	-	1	20
(別掲)転出	3,937	33	1,141	920	563	379	55	35	426
(別掲)県内他市区町村へ	2,409	18	691	539	308	246	40	17	281
(別掲)他県へ	1,528	15	450	381	255	133	15	18	145
40～44歳 2)	27,047	366	5,688	6,421	3,941	2,624	341	144	3,148
現住所	18,674	249	3,740	4,500	2,757	1,911	257	100	2,296
自市内	3,860	58	855	935	558	391	41	26	433
転入	3,999	59	1,084	982	623	316	42	17	408
県内他市区町村から	2,167	35	563	502	306	191	29	11	233
他県から	1,676	22	470	439	292	120	11	6	157
国外から	156	2	51	41	25	5	2	-	18
(別掲)転出	3,064	44	729	752	472	271	38	9	322
(別掲)県内他市区町村へ	1,800	22	408	429	238	175	21	3	202
(別掲)他県へ	1,264	22	321	323	234	96	17	6	120
45～49歳 2)	25,617	483	5,519	6,354	3,737	2,442	234	146	2,773
現住所	19,855	364	4,174	5,046	2,944	1,962	200	123	2,193
自市内	2,657	62	651	630	377	258	17	12	301
転入	2,657	57	688	670	413	216	17	11	273
県内他市区町村から	1,294	34	292	315	170	127	11	7	134
他県から	1,222	20	358	311	216	79	5	4	127
国外から	141	3	38	44	27	10	1	-	12
(別掲)転出	2,045	51	440	524	370	152	25	7	240
(別掲)県内他市区町村へ	1,097	19	247	278	170	89	14	3	117
(別掲)他県へ	948	32	193	246	200	63	11	4	123

1) 従業上の地位「不詳」を含む。

2) 5年前の常住地「不詳」で、当地に現住している者を含む。

I 輸送・ 機械運 送事	J 建設・採 掘事	K 運搬・ 清掃・ 包装等 事	L 分類不能 の職	従業上の地位						
				雇 用 者				役 員	自 営 業 主 ・ 家 族 従 業 者 (家 庭 内 職 者 を 含 む)	
				総 数	正 規 の 従 業 員	労働者派 遣事業所 社員	パート・ アルバイト その他			
5,140	6,870	10,697	10,243	160,578	104,216	5,893	50,469	9,844	17,002	
3,932	5,035	8,484	4,954	112,788	69,313	4,038	39,437	8,151	13,919	
609	990	1,215	637	19,359	13,598	655	5,106	921	1,733	
587	825	973	880	28,043	21,047	1,184	5,812	758	1,304	
415	523	538	356	13,960	10,846	501	2,613	457	748	
167	252	405	473	13,212	9,597	626	2,989	280	517	
5	50	30	51	871	604	57	210	21	39	
541	717	851	582	22,327	17,332	884	4,111	598	1,207	
389	477	553	331	12,038	9,217	483	2,338	329	740	
152	240	298	251	10,289	8,115	401	1,773	269	467	
10	88	218	366	3,131	441	20	2,670	6	45	
5	58	169	194	2,236	235	14	1,987	4	30	
5	13	16	27	277	46	1	230	-	10	
-	17	33	78	603	154	5	444	2	5	
-	4	4	13	114	27	2	85	-	2	
-	11	27	61	474	124	2	348	2	3	
-	2	2	4	15	3	1	11	-	-	
1	5	16	17	203	47	3	153	-	2	
1	5	6	9	105	25	2	78	-	-	
-	-	10	8	98	22	1	75	-	2	
91	334	571	1,025	11,153	6,073	343	4,737	20	164	
51	184	412	344	7,058	3,655	186	3,217	11	121	
14	50	59	42	963	531	20	412	4	20	
26	99	99	207	3,084	1,854	136	1,094	5	22	
12	45	31	30	802	564	33	205	2	6	
13	38	63	163	2,197	1,260	81	856	2	10	
1	16	5	14	85	30	22	33	1	6	
20	51	62	70	1,913	1,360	70	483	8	16	
9	32	26	31	735	490	31	214	1	8	
11	19	36	39	1,178	870	39	269	7	8	
177	384	557	915	13,835	10,612	569	2,654	74	369	
82	185	373	214	6,892	4,901	317	1,674	37	214	
40	79	82	62	1,824	1,400	67	357	12	78	
54	119	100	85	5,075	4,278	182	615	25	74	
34	69	48	37	2,271	1,911	67	293	13	45	
20	32	44	42	2,690	2,292	112	286	12	26	
-	18	8	6	114	75	3	36	-	3	
54	111	115	95	4,579	3,827	145	607	23	93	
32	65	65	51	2,111	1,732	64	315	14	47	
22	46	50	44	2,468	2,095	81	292	9	46	
301	626	670	1,019	15,667	11,992	765	2,910	260	820	
149	300	409	224	6,755	4,791	396	1,568	109	438	
74	171	131	97	3,455	2,778	121	556	74	182	
78	154	130	145	5,405	4,381	246	778	75	196	
54	102	87	70	3,185	2,676	105	404	48	97	
23	45	42	62	2,090	1,612	127	351	24	95	
1	7	1	13	130	93	14	23	3	4	
82	124	118	100	4,583	3,803	154	626	61	188	
59	91	75	54	2,823	2,353	90	380	31	107	
23	33	43	46	1,760	1,450	64	246	30	81	
464	841	895	1,060	18,702	13,979	930	3,793	551	1,328	
277	536	610	344	10,268	7,250	597	2,421	288	753	
89	183	162	99	3,669	2,882	116	671	153	291	
97	118	120	99	4,719	3,810	215	694	110	278	
64	85	71	52	2,760	2,279	89	392	63	154	
32	32	47	43	1,818	1,427	116	275	43	117	
1	1	2	4	141	104	10	27	4	7	
80	112	109	84	3,588	2,886	172	530	68	218	
63	82	79	45	2,202	1,807	98	297	40	136	
17	30	30	39	1,386	1,079	74	233	28	82	
727	1,110	1,364	1,173	23,453	16,510	975	5,968	962	1,887	
511	806	1,026	521	16,468	11,204	698	4,566	676	1,316	
105	175	196	87	3,337	2,451	116	770	164	322	
108	126	142	92	3,605	2,824	157	624	120	243	
77	84	79	57	1,934	1,553	70	311	68	145	
31	39	59	30	1,529	1,159	84	286	49	88	
-	3	4	5	142	112	3	27	3	10	
94	131	124	78	2,739	2,126	133	480	92	188	
75	86	84	57	1,572	1,215	78	279	67	130	
19	45	40	21	1,167	911	55	201	25	58	
732	926	1,214	1,057	21,942	15,060	790	6,092	1,090	1,890	
594	736	986	533	17,280	11,685	577	5,018	853	1,485	
64	108	121	56	2,256	1,592	83	581	137	241	
73	78	102	59	2,368	1,759	129	480	98	159	
54	54	66	30	1,130	818	66	246	59	88	
19	22	33	28	1,102	841	60	201	39	67	
-	2	3	1	136	100	3	33	-	4	
65	56	69	46	1,831	1,388	83	360	58	134	
43	40	47	30	947	687	46	214	40	97	
22	16	22	16	884	701	37	146	18	37	

(続き)

年齢5歳階級 現住地による 5年前の常住地	総数 1)	A	B	C	D	E	F	G	H
		管理的職業 従事者	専門的・事 務販売 従事者	従事者	従事者	従事者	サービス 職業 従事者	保安職業従 事者	農林漁業従 事者
50～54歳 2)	21,662	639	4,770	5,478	3,120	2,016	245	144	2,199
現住所	18,076	523	4,030	4,710	2,613	1,687	208	132	1,871
自市内	1,666	55	353	376	238	194	19	4	159
転入	1,601	60	385	387	267	128	18	7	165
県内他市区町村から	821	35	199	175	132	65	9	3	87
他県から	718	22	172	188	123	62	9	4	74
国外から	62	3	14	24	12	1	-	-	4
(別掲)転出	1,471	49	320	389	236	126	23	3	156
(別掲)県内他市区町村へ	741	19	181	177	94	78	10	-	74
(別掲)他県へ	730	30	139	212	142	48	13	3	82
55～59歳 2)	16,339	695	3,337	3,821	2,189	1,709	275	179	1,645
現住所	14,076	582	2,928	3,375	1,910	1,452	248	174	1,436
自市内	1,099	55	207	202	149	157	11	4	117
転入	982	58	201	244	129	96	16	1	90
県内他市区町村から	546	30	103	116	72	59	10	1	58
他県から	401	21	91	119	53	37	6	-	27
国外から	35	7	7	9	4	-	-	-	5
(別掲)転出	948	73	192	231	122	81	14	8	92
(別掲)県内他市区町村へ	473	23	95	103	62	49	7	1	46
(別掲)他県へ	475	50	97	128	60	32	7	7	46
60～64歳 2)	13,726	753	2,249	2,645	1,575	1,720	300	242	1,448
現住所	12,019	663	2,000	2,391	1,385	1,487	257	235	1,305
自市内	865	39	117	128	108	127	26	6	91
転入	675	48	128	125	80	100	17	1	48
県内他市区町村から	409	28	62	76	50	65	13	-	29
他県から	248	15	61	46	30	35	4	1	16
国外から	18	5	5	3	-	-	-	-	3
(別掲)転出	641	43	91	118	71	83	19	10	70
(別掲)県内他市区町村へ	376	16	54	66	47	42	10	4	43
(別掲)他県へ	265	27	37	52	24	41	9	6	27
65～69歳 2)	11,085	704	1,489	1,421	1,220	1,806	287	282	890
現住所	9,974	642	1,369	1,324	1,096	1,610	244	275	824
自市内	607	30	58	54	74	111	24	4	42
転入	395	31	60	42	45	82	19	3	21
県内他市区町村から	267	19	37	26	33	54	14	1	14
他県から	122	12	21	15	11	28	4	2	7
国外から	6	-	2	1	1	-	1	-	-
(別掲)転出	353	27	52	34	30	56	12	5	26
(別掲)県内他市区町村へ	228	11	30	19	19	39	9	-	20
(別掲)他県へ	125	16	22	15	11	17	3	5	6
70～74歳 2)	5,515	440	656	622	616	834	125	192	407
現住所	5,046	405	611	582	575	767	109	186	378
自市内	258	28	22	15	28	46	9	5	17
転入	156	7	22	24	11	21	6	1	11
県内他市区町村から	113	5	15	20	8	16	5	1	9
他県から	42	2	7	4	3	5	1	-	2
国外から	1	-	-	-	-	-	-	-	-
(別掲)転出	129	15	12	9	17	25	7	2	6
(別掲)県内他市区町村へ	78	4	6	4	10	19	4	2	3
(別掲)他県へ	51	11	6	5	7	6	3	-	3
75～79歳 2)	2,441	236	298	224	352	263	49	155	181
現住所	2,258	226	271	215	332	248	42	151	170
自市内	97	3	12	5	10	8	6	4	6
転入	59	7	14	4	8	5	1	-	4
県内他市区町村から	41	5	8	2	7	4	1	-	3
他県から	15	2	4	2	1	1	-	-	1
国外から	3	-	2	-	-	-	-	-	-
(別掲)転出	34	2	5	5	3	5	1	2	1
(別掲)県内他市区町村へ	24	1	4	3	2	3	1	-	1
(別掲)他県へ	10	1	1	2	1	2	-	2	-
80～84歳 2)	1,040	119	137	73	175	80	7	116	57
現住所	981	114	123	70	167	73	7	116	55
自市内	32	-	9	2	5	5	-	-	1
転入	17	5	5	1	-	2	-	-	-
県内他市区町村から	11	4	1	1	-	1	-	-	-
他県から	6	1	4	-	-	1	-	-	-
国外から	-	-	-	-	-	-	-	-	-
(別掲)転出	20	2	6	5	1	1	-	-	1
(別掲)県内他市区町村へ	12	1	4	2	1	1	-	-	-
(別掲)他県へ	8	1	2	3	-	-	-	-	1
85歳以上 2)	539	65	71	39	119	29	1	67	15
現住所	508	62	67	36	114	28	1	67	12
自市内	17	1	2	2	3	1	-	-	3
転入	10	2	2	1	2	-	-	-	-
県内他市区町村から	6	1	1	1	1	-	-	-	-
他県から	4	1	1	-	1	-	-	-	-
国外から	-	-	-	-	-	-	-	-	-
(別掲)転出	10	-	4	-	5	-	-	-	-
(別掲)県内他市区町村へ	-	-	-	-	-	-	-	-	-
(別掲)他県へ	10	-	4	-	5	-	-	-	-

1) 従業上の地位「不詳」を含む。

2) 5年前の常住地「不詳」で、当地に現住している者を含む。

I 輸送・ 機械運 送者	J 建設・採 掘者	K 運搬・ 包装者	L 分類不能 の職	従業上の地位						
				雇 用 者				役 員	自 営 業 主 ・ 家 族 従 業 者 (家 庭 内 職 員)	
				総 数	正 規 の 従 業 員	労 働 者 派 遣 員	パ ー ト ・ ア ル バ イ ト の 他			
644	629	1,009	769	18,304	12,567	523	5,214	1,181	1,682	
519	528	843	412	15,508	10,612	416	4,480	978	1,414	
66	66	97	39	1,362	907	52	403	115	170	
56	33	67	28	1,408	1,032	54	322	85	94	
42	22	37	15	692	469	35	188	56	65	
13	11	27	13	656	515	18	123	28	28	
1	-	3	-	60	48	1	11	1	1	
47	40	60	22	1,296	989	52	255	65	99	
27	27	45	9	630	451	35	144	40	67	
20	13	15	13	666	538	17	111	25	32	
546	574	840	529	13,219	8,832	319	4,068	1,224	1,573	
466	481	710	314	11,477	7,685	267	3,525	1,082	1,389	
37	56	83	21	898	561	28	309	69	115	
41	36	46	24	830	579	24	227	73	66	
32	25	28	12	460	304	13	143	40	41	
8	11	18	10	343	251	11	81	27	24	
1	-	-	2	27	24	-	3	6	1	
34	23	51	27	762	548	30	184	80	94	
29	9	32	17	379	246	13	120	31	54	
5	14	19	10	383	302	17	64	49	40	
541	568	1,180	505	10,319	5,098	302	4,919	1,296	1,794	
468	501	1,008	319	9,104	4,527	251	4,326	1,146	1,613	
43	44	110	26	663	291	29	343	77	110	
30	21	59	18	526	263	20	243	71	69	
25	16	35	10	323	170	12	141	41	39	
5	4	23	8	189	83	8	98	27	29	
-	1	1	-	14	10	-	4	3	1	
30	32	61	13	498	247	21	230	62	70	
21	17	46	10	304	142	12	150	26	38	
9	15	15	3	194	105	9	80	36	32	
618	482	1,285	601	7,067	1,988	264	4,815	1,439	2,203	
553	436	1,140	461	6,333	1,802	237	4,294	1,327	2,045	
48	28	102	32	436	105	16	315	58	102	
17	17	41	17	282	77	11	194	52	52	
14	13	30	12	193	51	7	135	36	33	
3	4	11	4	84	22	4	58	16	19	
-	-	-	1	5	4	-	1	-	-	
23	26	46	16	236	81	14	141	42	62	
20	19	32	10	158	50	7	101	22	38	
3	7	14	6	78	31	7	40	20	24	
245	218	653	507	2,720	677	76	1,967	928	1,535	
218	201	584	430	2,452	620	65	1,767	865	1,456	
19	12	37	20	150	30	6	114	43	48	
7	5	26	15	102	21	5	76	19	29	
7	2	16	9	74	15	2	57	15	20	
-	3	9	6	28	6	3	19	4	8	
-	-	1	-	-	-	-	-	-	1	
9	4	16	7	77	17	5	55	24	23	
9	2	13	2	57	12	5	40	10	10	
-	2	3	5	20	5	-	15	14	13	
37	67	186	393	777	247	15	515	501	930	
33	62	163	345	696	220	15	461	477	888	
4	4	16	19	49	15	-	34	8	30	
-	1	7	8	29	11	-	18	16	9	
-	1	5	5	18	6	-	12	12	7	
-	-	2	2	9	4	-	5	4	1	
-	-	-	1	2	1	-	1	-	1	
1	1	4	4	13	6	2	5	6	11	
1	1	3	4	10	4	2	4	3	7	
-	-	1	-	3	2	-	1	3	4	
6	18	44	208	220	95	1	124	209	489	
5	16	40	195	201	87	1	113	200	473	
1	1	3	5	16	7	-	9	3	8	
-	1	1	2	2	-	-	2	6	6	
-	1	1	2	-	-	-	-	4	5	
-	-	-	-	2	-	-	2	2	1	
-	-	-	-	-	-	-	-	-	-	
1	1	-	2	6	4	-	2	8	4	
-	1	-	2	5	3	-	2	4	1	
1	-	-	-	1	1	-	-	4	3	
1	5	11	116	69	45	1	23	103	293	
1	5	11	104	60	39	1	20	98	284	
-	-	-	5	4	2	-	2	4	6	
-	-	-	3	5	4	-	1	1	2	
-	-	-	2	4	3	-	1	-	1	
-	-	-	1	1	1	-	-	1	1	
-	-	-	-	-	-	-	-	-	-	
-	-	-	1	3	3	-	-	1	5	
-	-	-	-	-	-	-	-	-	-	
-	-	-	1	3	3	-	-	1	5	

Ⅱ 13地区別集計

第1表 13地区別集計総覧

調査年 地区	世帯数	人口			一世帯当たり 人員	性比	人口密度 (人/km ²)		
		総数	男	女				0~14歳	
平成27年 総数	180,170	423,894	210,032	213,862	2.35	98.2	6,093	29,410	
片瀬地区	8,643	20,129	9,554	10,575	2.33	90.3	6,589	1,212	
鶴沼地区	23,729	55,326	26,403	28,923	2.33	91.3	9,862	3,628	
辻堂地区	17,406	41,349	20,446	20,903	2.38	97.8	9,447	3,329	
村岡地区	11,779	29,638	14,666	14,972	2.52	98.0	7,304	2,311	
藤沢地区	20,402	44,531	22,300	22,231	2.18	100.3	9,383	2,944	
明治地区	11,839	28,600	14,204	14,396	2.42	98.7	9,396	2,186	
善行地区	17,987	42,297	20,804	21,493	2.35	96.8	6,945	2,916	
湘南大庭地区	12,649	32,221	15,584	16,637	2.55	93.7	6,435	2,154	
六会地区	15,039	35,679	18,284	17,395	2.37	105.1	4,961	2,646	
湘南台地区	14,972	31,146	15,605	15,541	2.08	100.4	7,291	1,914	
遠藤地区	4,614	11,524	6,055	5,469	2.50	110.7	2,315	863	
長後地区	13,930	33,239	16,776	16,463	2.39	101.9	6,147	2,140	
御所見地区	7,181	18,215	9,351	8,864	2.54	105.5	1,552	1,167	
平成22年 総数	171,981	409,657	203,778	205,879	2.38	99.0	5,893	28,912	
片瀬地区	8,340	20,091	9,513	10,578	2.41	89.9	6,653	1,327	
鶴沼地区	23,040	54,426	25,891	28,535	2.36	90.7	9,806	3,774	
辻堂地区	16,035	38,284	19,001	19,283	2.39	98.5	8,584	2,897	
村岡地区	10,549	26,889	13,457	13,432	2.55	100.2	6,590	2,052	
藤沢地区	20,026	43,467	21,959	21,508	2.17	102.1	9,248	2,747	
明治地区	10,686	26,179	13,027	13,152	2.45	99.0	8,965	1,914	
善行地区	17,730	42,146	20,828	21,318	2.38	97.7	6,932	3,028	
湘南大庭地区	12,016	31,638	15,437	16,201	2.63	95.3	6,131	2,170	
六会地区	14,319	34,459	17,744	16,715	2.41	106.2	4,773	2,657	
湘南台地区	14,390	30,350	15,360	14,990	2.11	102.5	6,805	2,112	
遠藤地区	4,371	11,124	5,817	5,307	2.54	109.6	2,243	893	
長後地区	13,504	32,468	16,357	16,111	2.40	101.5	6,232	2,063	
御所見地区	6,975	18,136	9,387	8,749	2.60	107.3	1,536	1,278	
平成17年 総数	161,232	396,014	198,365	197,649	2.46	100.4	5,697	28,357	
片瀬地区	8,163	20,082	9,535	10,547	2.46	90.4	6,650	1,320	
鶴沼地区	21,706	52,324	25,019	27,305	2.41	91.6	9,428	3,621	
辻堂地区	15,507	37,453	18,725	18,728	2.42	100.0	8,398	2,750	
村岡地区	9,963	26,142	13,117	13,025	2.62	100.7	6,407	2,032	
藤沢地区	18,413	41,476	20,899	20,577	2.25	101.6	8,825	2,674	
明治地区	9,983	25,177	12,676	12,501	2.52	101.4	8,622	1,946	
善行地区	16,240	39,323	19,795	19,528	2.42	101.4	6,468	2,749	
湘南大庭地区	11,260	31,685	15,552	16,133	2.81	96.4	6,141	2,290	
六会地区	13,581	33,310	17,307	16,003	2.45	108.1	4,614	2,599	
湘南台地区	13,341	29,042	14,944	14,098	2.18	106.0	6,512	2,183	
遠藤地区	3,910	10,524	5,527	4,997	2.69	110.6	2,122	880	
長後地区	12,761	31,970	16,151	15,819	2.51	102.1	6,136	2,103	
御所見地区	6,404	17,506	9,118	8,388	2.73	108.7	1,482	1,210	

(注) 総数と内訳が一致しないものは、内訳以外の項目が含まれていることによる。

年齢3区分別人口					総数	核家族世帯	核家族以外の世帯	単独世帯
男		女						
15～64歳	65歳以上	0～14歳	15～64歳	65歳以上				
136,721	43,744	28,205	130,172	55,451	179,957	109,416	8,739	60,037
5,949	2,381	1,210	6,154	3,206	8,634	5,428	425	2,691
17,257	5,515	3,564	17,800	7,559	23,698	15,045	949	7,448
13,198	3,919	2,986	12,826	5,091	17,400	10,943	713	5,596
9,581	2,774	2,278	9,087	3,607	11,732	7,727	536	3,371
14,921	4,398	2,781	13,691	5,754	20,392	11,222	891	8,059
9,387	2,629	2,077	9,043	3,269	11,830	7,503	572	3,641
13,180	4,708	2,810	12,616	6,067	17,959	11,018	860	5,934
9,107	4,320	2,200	9,532	4,904	12,641	9,204	619	2,720
12,311	3,327	2,511	10,997	3,887	15,023	8,563	825	5,492
11,191	2,494	1,857	10,461	3,220	14,954	7,332	466	6,994
4,045	1,141	733	3,431	1,303	4,607	2,791	305	1,472
10,788	3,834	2,072	9,638	4,752	13,917	8,315	912	4,514
5,806	2,304	1,126	4,896	2,832	7,170	4,325	666	2,105
139,001	35,861	27,721	132,708	45,449	171,818	105,314	9,286	55,610
6,025	2,161	1,299	6,374	2,905	8,333	5,442	496	2,333
17,362	4,755	3,661	18,350	6,524	23,026	14,764	1,011	7,023
12,748	3,356	2,696	12,138	4,449	16,032	10,058	789	5,056
9,093	2,308	1,947	8,524	2,961	10,528	6,984	551	2,901
15,569	3,643	2,610	13,964	4,934	20,007	10,743	953	8,068
9,047	2,066	1,844	8,655	2,653	10,680	6,864	594	3,116
13,903	3,897	2,930	13,376	5,011	17,699	11,113	858	5,586
10,235	3,032	2,199	10,809	3,193	12,011	8,976	661	2,289
12,386	2,701	2,536	11,024	3,155	14,305	8,178	892	5,082
11,318	1,930	2,030	10,465	2,495	14,377	7,169	533	6,540
4,063	861	789	3,507	1,011	4,361	2,649	325	1,357
11,073	3,221	2,031	10,212	3,868	13,491	8,135	934	4,288
6,179	1,930	1,149	5,310	2,290	6,968	4,239	689	1,971
141,107	28,886	27,394	133,731	36,522	161,122	99,889	10,274	49,874
6,330	1,885	1,320	6,689	2,538	8,154	5,382	525	2,196
17,210	4,187	3,580	17,996	5,729	21,694	13,948	1,219	6,384
12,936	3,039	2,590	12,199	3,939	15,503	9,660	864	4,871
9,266	1,818	1,906	8,738	2,380	9,945	6,681	630	2,548
15,164	3,061	2,595	13,740	4,242	18,405	10,050	1,087	7,110
9,023	1,707	1,860	8,500	2,141	9,980	6,426	673	2,816
13,886	3,154	2,568	13,157	3,803	16,229	10,174	871	5,083
11,388	1,874	2,267	11,831	2,035	11,254	8,656	724	1,829
12,698	2,007	2,593	11,019	2,391	13,574	7,851	905	4,743
11,246	1,513	2,091	10,143	1,864	13,328	6,807	580	5,835
4,012	633	836	3,475	685	3,905	2,470	351	1,059
11,483	2,565	2,072	10,662	3,085	12,755	7,834	1,063	3,765
6,465	1,443	1,116	5,582	1,690	6,396	3,950	782	1,635

(続き)

調 査 年 地 区	住宅の所有関係別住宅に住む一般世帯数					住宅の建て方別住宅に住む一般世帯数		
	総 数	持 ち 家	公・宮・都市機 構・公社の借 家	民 営 借 家	給 与 住 宅	一 戸 建	長 屋 建	共 同 住 宅
平成27年 総 数	176,058	105,977	8,816	55,625	4,025	82,046	3,898	89,922
片 瀬 地 区	8,514	6,558	—	1,751	112	5,114	179	3,218
鶴 沼 地 区	23,491	15,426	164	7,148	523	12,366	833	10,263
辻 堂 地 区	17,164	10,591	1,380	4,700	346	8,375	535	8,232
村 岡 地 区	11,444	7,056	39	3,731	501	5,936	403	5,093
藤 沢 地 区	19,270	11,170	832	6,323	752	7,357	301	11,581
明 治 地 区	11,688	7,694	78	3,547	268	5,144	226	6,305
善 行 地 区	17,768	10,129	2,837	4,396	263	7,165	270	10,319
湘南大庭 地 区	12,591	8,100	1,601	2,753	63	4,661	280	7,641
六 会 地 区	14,844	7,617	284	6,547	253	7,355	353	7,124
湘 南 台 地 区	14,624	5,665	523	7,770	547	3,358	160	11,092
遠 藤 地 区	4,384	2,975	43	1,160	158	2,482	62	1,829
長 後 地 区	13,678	8,401	400	4,562	182	8,126	189	5,345
御 所 見 地 区	6,598	4,595	635	1,237	57	4,607	107	1,880
平成22年 総 数	168,002	99,135	9,122	53,707	4,066	77,827	4,242	85,674
片 瀬 地 区	8,298	6,252	—	1,800	127	5,079	216	2,984
鶴 沼 地 区	22,913	14,675	205	7,226	508	11,949	803	10,131
辻 堂 地 区	15,736	9,519	1,243	4,420	357	7,538	655	7,524
村 岡 地 区	10,259	6,353	49	3,443	283	5,274	293	4,682
藤 沢 地 区	18,925	10,536	896	6,474	777	7,103	342	11,446
明 治 地 区	10,590	6,738	79	3,331	317	4,758	264	5,556
善 行 地 区	17,498	9,652	2,947	4,399	345	6,898	361	10,219
湘南大庭 地 区	11,989	7,611	1,630	2,538	100	4,468	360	7,154
六 会 地 区	14,153	7,143	322	6,248	271	6,955	405	6,766
湘 南 台 地 区	13,968	5,500	555	7,225	558	3,213	183	10,549
遠 藤 地 区	4,139	2,787	47	1,111	148	2,336	48	1,745
長 後 地 区	13,201	7,982	472	4,363	224	7,820	228	5,126
御 所 見 地 区	6,333	4,387	677	1,129	51	4,436	84	1,792
平成17年 総 数	156,906	89,442	9,844	51,156	4,620	72,164	4,491	80,027
片 瀬 地 区	8,102	6,015	—	1,849	113	4,946	218	2,933
鶴 沼 地 区	21,518	13,501	235	6,905	556	11,179	861	9,433
辻 堂 地 区	15,133	8,439	1,753	4,421	348	6,981	641	7,486
村 岡 地 区	9,638	5,757	61	3,332	360	4,701	287	4,646
藤 沢 地 区	17,451	9,344	929	6,136	790	6,895	398	10,120
明 治 地 区	9,888	6,008	83	3,069	611	4,365	307	5,206
善 行 地 区	15,828	7,948	3,075	4,240	439	6,193	445	9,184
湘南大庭 地 区	11,233	7,071	1,603	2,364	128	3,962	325	6,942
六 会 地 区	13,223	6,435	348	5,991	308	6,279	393	6,541
湘 南 台 地 区	12,854	4,973	543	6,646	558	2,987	173	9,669
遠 藤 地 区	3,764	2,570	48	987	119	2,126	65	1,568
長 後 地 区	12,445	7,463	504	4,134	198	7,385	268	4,756
御 所 見 地 区	5,829	3,918	662	1,082	92	4,165	110	1,543

(注) 総数と内訳が一致しないものは、内訳以外の項目が含まれていることによる。

労働力状態別15歳以上人口				産業3部門別15歳以上就業者					
総数	労働力人口	非労働力人口	不詳	第1次産業		第2次産業		第3次産業	
				男	女	男	女	男	女
366,088	201,326	134,351	30,411	1,284	775	35,164	8,287	70,671	66,366
17,690	9,236	6,962	1,492	38	12	1,149	310	3,603	3,328
48,131	25,955	18,073	4,103	56	23	3,405	875	10,173	9,078
35,034	19,435	12,969	2,630	57	17	2,882	650	7,303	6,742
25,049	13,824	9,271	1,954	55	31	2,538	575	4,889	4,510
38,764	21,888	13,269	3,607	53	23	3,953	831	7,773	7,204
24,328	13,992	8,563	1,773	62	17	2,401	556	5,074	4,692
36,571	19,809	13,952	2,810	144	76	3,474	808	6,802	6,748
27,863	14,544	11,463	1,856	82	35	2,486	634	4,947	4,994
30,522	16,584	10,832	3,106	178	135	3,321	789	5,443	5,093
27,366	15,349	8,963	3,054	33	24	2,951	637	5,192	5,105
9,920	5,817	3,294	809	101	77	1,442	318	1,672	1,654
29,012	16,035	10,790	2,187	131	88	3,068	756	5,422	4,928
15,838	8,858	5,950	1,030	294	217	2,094	548	2,378	2,290
353,019	198,632	121,036	33,369	1,232	765	34,755	8,031	71,379	61,925
17,465	9,186	6,677	1,602	35	7	1,121	290	3,761	3,116
46,991	25,522	17,000	4,469	52	24	3,240	785	10,284	8,593
32,691	17,996	11,747	2,948	32	10	2,660	526	7,108	5,770
22,886	12,802	8,184	1,900	49	19	2,327	510	4,735	3,970
38,110	22,079	12,251	3,780	63	28	3,962	778	8,065	6,925
22,421	12,984	7,426	2,011	45	14	2,256	525	4,748	4,158
36,187	20,293	12,213	3,681	129	83	3,609	817	7,058	6,414
27,269	15,474	9,751	2,044	77	40	2,721	743	5,188	4,988
29,266	16,399	10,181	2,686	182	142	3,122	768	5,569	4,800
26,208	14,875	8,209	3,142	31	22	2,965	640	5,149	4,601
9,442	5,695	2,815	932	103	78	1,430	295	1,693	1,558
28,374	16,088	9,575	2,711	133	82	2,952	796	5,535	4,753
15,709	9,239	5,007	1,463	301	216	2,390	558	2,486	2,279
340,246	198,738	126,847	...	1,475	984	37,635	8,988	72,295	59,810
17,442	9,412	7,262	...	44	9	1,289	310	3,806	3,105
45,122	25,157	17,871	...	67	25	3,385	799	10,415	8,265
32,113	17,953	12,759	...	48	20	2,981	621	7,178	5,599
22,202	12,873	8,396	...	63	29	2,652	558	4,682	3,800
36,207	21,436	12,741	...	77	35	4,057	828	8,066	6,631
21,371	12,546	7,847	...	58	24	2,333	567	4,799	3,805
34,000	19,713	12,616	...	126	99	3,814	908	6,928	6,153
27,128	16,661	9,885	...	77	51	3,269	848	5,615	5,219
28,115	16,573	10,456	...	215	178	3,504	868	5,730	4,583
24,766	14,724	8,529	...	42	32	2,981	682	5,188	4,261
8,805	5,564	2,879	...	130	93	1,474	385	1,639	1,410
27,795	16,426	10,294	...	159	119	3,251	898	5,735	4,761
15,180	9,700	5,312	...	369	270	2,645	716	2,514	2,218

第2表 年齢(各歳), 男女別人口(外国人及び総年齢-特掲)

年齢(各歳)	片瀬地区			鶴沼地区			辻堂地区			村岡地区		
	総数	男	女	総数	男	女	総数	男	女	総数	男	女
総数	20,129	9,554	10,575	55,326	26,403	28,923	41,349	20,446	20,903	29,638	14,666	14,972
0～4歳	639	336	303	2,174	1,082	1,092	2,139	1,115	1,024	1,559	789	770
0	106	50	56	428	217	211	435	220	215	287	141	146
1	121	77	44	431	227	204	385	210	175	308	157	151
2	130	78	52	444	213	231	452	239	213	301	154	147
3	118	53	65	444	232	212	428	217	211	321	164	157
4	164	78	86	427	193	234	439	229	210	342	173	169
5～9歳	852	426	426	2,360	1,201	1,159	2,108	1,132	976	1,591	815	776
5	138	75	63	448	228	220	440	220	220	325	158	167
6	172	83	89	468	241	227	425	233	192	310	161	149
7	150	72	78	489	240	249	414	228	186	357	179	178
8	172	85	87	491	252	239	430	234	196	298	155	143
9	220	111	109	464	240	224	399	217	182	301	162	139
10～14歳	931	450	481	2,658	1,345	1,313	2,068	1,082	986	1,439	707	732
10	168	80	88	516	250	266	439	219	220	293	134	159
11	180	88	92	552	271	281	405	221	184	280	143	137
12	202	99	103	534	275	259	423	219	204	289	142	147
13	190	89	101	559	293	266	424	220	204	276	151	125
14	191	94	97	497	256	241	377	203	174	301	137	164
15～19歳	974	518	456	2,670	1,356	1,314	2,009	1,041	968	1,457	789	668
15	217	104	113	530	295	235	403	207	196	286	161	125
16	203	108	95	529	262	267	400	209	191	311	168	143
17	199	108	91	540	274	266	393	203	190	269	145	124
18	185	101	84	535	253	282	404	200	204	296	162	134
19	170	97	73	536	272	264	409	222	187	295	153	142
20～24歳	853	411	442	2,500	1,269	1,231	1,865	988	877	1,372	670	702
20	192	100	92	513	250	263	389	208	181	253	115	138
21	161	73	88	523	263	260	369	189	180	298	153	145
22	189	101	88	487	253	234	388	190	198	268	138	130
23	165	64	101	485	251	234	345	195	150	263	128	135
24	146	73	73	492	252	240	374	206	168	290	136	154
25～29歳	663	321	342	2,309	1,130	1,179	1,930	1,006	924	1,538	778	760
25	150	61	89	435	199	236	376	197	179	313	162	151
26	122	54	68	459	232	227	402	208	194	313	158	155
27	142	72	70	455	226	229	400	206	194	285	145	140
28	121	55	66	492	253	239	378	200	178	305	166	139
29	128	79	49	468	220	248	374	195	179	322	147	175
30～34歳	813	373	440	3,006	1,460	1,546	2,519	1,209	1,310	1,909	967	942
30	149	69	80	547	262	285	450	226	224	327	183	144
31	154	69	85	579	281	298	497	234	263	385	188	197
32	160	84	76	613	305	308	473	235	238	412	210	202
33	174	72	102	594	303	291	528	249	279	417	200	217
34	176	79	97	673	309	364	571	265	306	368	186	182
35～39歳	1,209	560	649	3,895	1,854	2,041	3,404	1,668	1,736	2,242	1,159	1,083
35	212	96	116	676	323	353	639	313	326	413	197	216
36	239	107	132	697	322	375	672	321	351	413	221	192
37	217	94	123	788	372	416	665	325	340	473	261	212
38	260	117	143	831	409	422	677	347	330	459	243	216
39	281	146	135	903	428	475	751	362	389	484	237	247
40～44歳	1,752	854	898	4,984	2,393	2,591	3,777	1,938	1,839	2,691	1,352	1,339
40	278	142	136	873	414	459	729	358	371	490	253	237
41	359	168	191	983	498	485	773	397	376	574	298	276
42	340	165	175	1,052	481	571	812	429	383	562	269	293
43	359	187	172	1,017	510	507	728	364	364	518	250	268
44	416	192	224	1,059	490	569	735	390	345	547	282	265
45～49歳	1,792	895	897	4,836	2,383	2,453	3,478	1,798	1,680	2,503	1,307	1,196
45	340	158	182	1,031	521	510	765	380	385	546	277	269
46	393	195	198	1,041	502	539	722	357	365	525	287	238
47	393	212	181	1,030	493	537	710	368	342	523	256	267
48	363	182	181	980	496	484	760	408	352	495	280	215
49	303	148	155	754	371	383	521	285	236	414	207	207
50～54歳	1,647	819	828	4,385	2,236	2,149	2,691	1,379	1,312	1,960	1,027	933
50	341	183	158	974	499	475	600	301	299	426	235	191
51	408	188	220	936	473	463	508	254	254	418	221	197
52	344	177	167	845	445	400	559	280	279	376	204	172
53	288	154	134	822	403	419	504	257	247	391	204	187
54	266	117	149	808	416	392	520	287	233	349	163	186

年齢(各歳)	片瀬地区			鶴沼地区			辻堂地区			村岡地区		
	総数	男	女	総数	男	女	総数	男	女	総数	男	女
55～59歳	1,246	638	608	3,375	1,711	1,664	2,211	1,117	1,094	1,466	762	704
55	285	136	149	754	375	379	474	266	208	305	154	151
56	265	137	128	694	370	324	465	230	235	302	155	147
57	238	119	119	697	346	351	469	226	243	292	147	145
58	237	132	105	633	324	309	389	193	196	277	153	124
59	221	114	107	597	296	301	414	202	212	290	153	137
60～64歳	1,154	560	594	3,097	1,465	1,632	2,140	1,054	1,086	1,530	770	760
60	221	117	104	620	313	307	386	203	183	292	143	149
61	221	101	120	574	263	311	392	201	191	276	144	132
62	233	121	112	615	275	340	396	185	211	297	158	139
63	240	113	127	642	298	344	462	220	242	314	157	157
64	239	108	131	646	316	330	504	245	259	351	168	183
65～69歳	1,421	651	770	3,714	1,723	1,991	2,483	1,204	1,279	1,900	892	1,008
65	273	133	140	712	333	379	515	255	260	398	190	208
66	309	140	169	807	357	450	510	256	254	402	183	219
67	324	144	180	831	403	428	552	249	303	430	197	233
68	326	147	179	832	381	451	558	280	278	396	189	207
69	189	87	102	532	249	283	348	164	184	274	133	141
70～74歳	1,298	591	707	2,990	1,308	1,682	2,103	948	1,155	1,506	691	815
70	236	107	129	534	231	303	391	183	208	243	111	132
71	279	130	149	656	291	365	482	215	267	323	151	172
72	277	124	153	617	266	351	395	194	201	319	131	188
73	264	119	145	629	277	352	391	159	232	329	155	174
74	242	111	131	554	243	311	444	197	247	292	143	149
75～79歳	1,038	424	614	2,444	1,093	1,351	1,722	748	974	1,253	567	686
75	205	88	117	520	238	282	378	162	216	286	139	147
76	185	75	110	473	219	254	310	128	182	223	100	123
77	223	77	146	484	218	266	358	146	212	256	124	132
78	189	76	113	464	207	257	342	155	187	255	109	146
79	236	108	128	503	211	292	334	157	177	233	95	138
80～84歳	910	380	530	1,964	768	1,196	1,431	595	836	872	391	481
80	212	90	122	489	194	295	343	136	207	192	94	98
81	185	87	98	403	157	246	295	122	173	215	100	115
82	184	72	112	381	158	223	285	131	154	157	76	81
83	169	75	94	364	152	212	278	117	161	164	75	89
84	160	56	104	327	107	220	230	89	141	144	46	98
85～89歳	574	232	342	1,267	444	823	855	318	537	524	168	356
85	143	67	76	305	106	199	206	72	134	144	46	98
86	142	65	77	256	98	158	207	77	130	116	36	80
87	108	34	74	291	90	201	153	61	92	98	29	69
88	102	41	61	215	84	131	166	65	101	89	28	61
89	79	25	54	200	66	134	123	43	80	77	29	48
90～94歳	258	86	172	545	147	398	318	81	237	244	49	195
90	78	30	48	175	52	123	96	30	66	74	18	56
91	48	13	35	108	31	77	68	17	51	63	13	50
92	62	17	45	113	27	86	52	14	38	49	10	39
93	40	19	21	87	24	63	53	14	39	26	3	23
94	30	7	23	62	13	49	49	6	43	32	5	27
95～99歳	75	16	59	123	28	95	82	23	59	70	13	57
95	25	6	19	45	11	34	37	14	23	24	5	19
96	20	3	17	31	5	26	14	2	12	18	3	15
97	8	3	5	13	3	10	15	2	13	15	3	12
98	17	4	13	20	4	16	11	4	7	9	1	8
99	5	0	5	14	5	9	5	1	4	4	1	3
100歳以上	13	1	12	27	4	23	16	2	14	12	3	9
不詳	17	12	5	3	3	0	0	0	0	0	0	0
(再掲)15歳未満	2,422	1,212	1,210	7,192	3,628	3,564	6,315	3,329	2,986	4,589	2,311	2,278
(再掲)15～64歳	12,103	5,949	6,154	35,057	17,257	17,800	26,024	13,198	12,826	18,668	9,581	9,087
(再掲)65歳以上	5,587	2,381	3,206	13,074	5,515	7,559	9,010	3,919	5,091	6,381	2,774	3,607
(再掲)75歳以上	2,868	1,139	1,729	6,370	2,484	3,886	4,424	1,767	2,657	2,975	1,191	1,784
(再掲)85歳以上	920	335	585	1,962	623	1,339	1,271	424	847	850	233	617
総年齢	952,167	439,257	512,910	2,489,205	1,151,594	1,337,611	1,776,561	849,030	927,531	1,261,003	606,779	654,224
(再掲)外国人(無国籍、国籍「不詳」含む)	103	47	56	342	184	158	234	134	100	208	101	107

(続き)

年齢(各歳)	藤沢地区			明治地区			善行地区			湘南大庭地区		
	総数	男	女	総数	男	女	総数	男	女	総数	男	女
総数	44,531	22,300	22,231	28,600	14,204	14,396	42,297	20,804	21,493	32,221	15,584	16,637
0～4歳	2,056	1,041	1,015	1,513	778	735	1,649	850	799	1,299	669	630
0	393	198	195	268	126	142	315	161	154	224	105	119
1	385	182	203	305	172	133	321	162	159	242	136	106
2	448	231	217	299	147	152	321	167	154	270	136	134
3	392	203	189	309	158	151	353	191	162	273	152	121
4	438	227	211	332	175	157	339	169	170	290	140	150
5～9歳	1,891	986	905	1,442	737	705	2,031	1,030	1,001	1,487	713	774
5	395	204	191	303	152	151	388	197	191	303	136	167
6	378	200	178	304	154	150	426	216	210	308	148	160
7	391	216	175	303	156	147	399	211	188	283	146	137
8	386	190	196	270	139	131	422	210	212	318	157	161
9	341	176	165	262	136	126	396	196	200	275	126	149
10～14歳	1,778	917	861	1,308	671	637	2,046	1,036	1,010	1,568	772	796
10	345	174	171	277	150	127	423	219	204	309	167	142
11	366	184	182	277	130	147	421	220	201	312	159	153
12	359	196	163	266	132	134	374	179	195	308	140	168
13	351	188	163	244	135	109	424	206	218	318	158	160
14	357	175	182	244	124	120	404	212	192	321	148	173
15～19歳	1,812	933	879	1,307	681	626	1,923	978	945	1,565	804	761
15	363	184	179	281	144	137	370	201	169	323	152	171
16	333	162	171	262	137	125	394	197	197	309	157	152
17	366	188	178	246	114	132	348	186	162	312	157	155
18	390	197	193	244	139	105	403	197	206	314	178	136
19	360	202	158	274	147	127	408	197	211	307	160	147
20～24歳	2,263	1,198	1,065	1,374	706	668	1,991	1,004	987	1,389	717	672
20	416	208	208	262	143	119	429	225	204	313	176	137
21	434	230	204	266	144	122	424	199	225	288	152	136
22	454	228	226	294	142	152	379	197	182	288	135	153
23	474	257	217	277	147	130	369	180	189	263	147	116
24	485	275	210	275	130	145	390	203	187	237	107	130
25～29歳	2,708	1,572	1,136	1,507	774	733	1,933	1,009	924	1,249	635	614
25	534	315	219	301	153	148	381	213	168	231	112	119
26	525	321	204	272	139	133	383	182	201	230	117	113
27	494	287	207	300	164	136	379	192	187	233	121	112
28	547	304	243	320	158	162	394	206	188	303	165	138
29	608	345	263	314	160	154	396	216	180	252	120	132
30～34歳	3,038	1,584	1,454	1,900	951	949	2,253	1,131	1,122	1,721	861	860
30	568	295	273	344	168	176	398	215	183	316	144	172
31	638	310	328	365	183	182	424	192	232	337	179	158
32	572	294	278	404	212	192	441	235	206	348	188	160
33	633	325	308	385	187	198	525	273	252	346	164	182
34	627	360	267	402	201	201	465	216	249	374	186	188
35～39歳	3,420	1,748	1,672	2,323	1,151	1,172	2,965	1,532	1,433	2,252	1,112	1,140
35	683	372	311	432	206	226	507	260	247	376	172	204
36	689	351	338	458	228	230	594	320	274	459	214	245
37	660	337	323	453	230	223	587	301	286	469	239	230
38	689	345	344	494	254	240	625	323	302	474	253	221
39	699	343	356	486	233	253	652	328	324	474	234	240
40～44歳	3,827	1,907	1,920	2,614	1,324	1,290	3,765	1,953	1,812	2,635	1,333	1,302
40	680	327	353	489	244	245	679	359	320	496	265	231
41	774	414	360	500	245	255	762	375	387	526	268	258
42	819	412	407	573	291	282	821	423	398	548	274	274
43	762	373	389	536	267	269	794	409	385	537	275	262
44	792	381	411	516	277	239	709	387	322	528	251	277
45～49歳	3,582	1,862	1,720	2,248	1,162	1,086	3,429	1,807	1,622	2,148	1,052	1,096
45	732	369	363	473	240	233	698	376	322	485	238	247
46	692	369	323	468	252	216	774	417	357	438	211	227
47	808	398	410	456	231	225	684	346	338	438	213	225
48	769	408	361	478	246	232	732	385	347	431	225	206
49	581	318	263	373	193	180	541	283	258	356	165	191
50～54歳	3,078	1,633	1,445	1,928	1,015	913	2,897	1,496	1,401	1,757	872	885
50	688	344	344	419	238	181	660	349	311	384	179	205
51	651	338	313	403	200	203	621	311	310	399	196	203
52	622	336	286	390	200	190	621	318	303	343	167	176
53	553	314	239	364	196	168	529	274	255	325	175	150
54	564	301	263	352	181	171	466	244	222	306	155	151

年齢(各歳)	藤沢地区			明治地区			善行地区			湘南大庭地区		
	総数	男	女	総数	男	女	総数	男	女	総数	男	女
55～59歳	2,424	1,253	1,171	1,618	819	799	2,240	1,127	1,113	1,594	728	866
55	520	261	259	351	178	173	485	252	233	306	142	164
56	514	265	249	324	171	153	451	224	227	318	139	179
57	452	245	207	333	176	157	448	224	224	333	167	166
58	446	226	220	305	133	172	400	194	206	297	132	165
59	492	256	236	305	161	144	456	233	223	340	148	192
60～64歳	2,460	1,231	1,229	1,611	804	807	2,400	1,143	1,257	2,329	993	1,336
60	492	266	226	303	141	162	408	194	214	349	135	214
61	429	242	187	302	145	157	441	217	224	433	200	233
62	481	222	259	302	157	145	498	242	256	450	180	270
63	537	269	268	363	188	175	506	235	271	525	252	273
64	521	232	289	341	173	168	547	255	292	572	226	346
65～69歳	2,976	1,442	1,534	1,786	887	899	3,020	1,423	1,597	3,330	1,563	1,767
65	575	269	306	378	200	178	597	275	322	660	289	371
66	645	314	331	423	196	227	681	323	358	710	323	387
67	661	326	335	378	193	185	619	300	319	793	364	429
68	677	318	359	366	185	181	686	315	371	690	358	332
69	418	215	203	241	113	128	437	210	227	477	229	248
70～74歳	2,345	1,103	1,242	1,383	644	739	2,657	1,200	1,457	2,640	1,326	1,314
70	443	210	233	270	132	138	441	191	250	509	255	254
71	458	223	235	277	131	146	552	254	298	590	295	295
72	464	210	254	268	117	151	497	226	271	533	271	262
73	514	254	260	279	136	143	594	266	328	525	264	261
74	466	206	260	289	128	161	573	263	310	483	241	242
75～79歳	1,964	813	1,151	1,124	497	627	2,266	1,008	1,258	1,638	834	804
75	401	170	231	247	126	121	481	215	266	367	193	174
76	362	157	205	178	76	102	435	194	241	320	164	156
77	400	152	248	236	97	139	427	178	249	343	167	176
78	413	173	240	218	103	115	469	219	250	298	158	140
79	388	161	227	245	95	150	454	202	252	310	152	158
80～84歳	1,539	605	934	839	357	482	1,601	684	917	845	377	468
80	367	152	215	186	84	102	430	179	251	212	100	112
81	313	127	186	185	84	101	322	146	176	185	88	97
82	304	114	190	157	63	94	292	118	174	163	70	93
83	290	124	166	165	78	87	286	129	157	149	67	82
84	265	88	177	146	48	98	271	112	159	136	52	84
85～89歳	870	311	559	506	176	330	789	277	512	466	161	305
85	217	90	127	116	47	69	196	77	119	123	46	77
86	201	71	130	120	39	81	185	61	124	98	40	58
87	177	57	120	94	33	61	154	54	100	91	30	61
88	145	51	94	87	32	55	134	47	87	74	25	49
89	130	42	88	89	25	64	120	38	82	80	20	60
90～94歳	344	103	241	208	56	152	331	96	235	229	47	182
90	101	34	67	64	24	40	95	32	63	72	17	55
91	93	27	66	41	8	33	77	19	58	46	10	36
92	71	22	49	44	7	37	63	17	46	42	11	31
93	47	15	32	37	11	26	51	13	38	34	4	30
94	32	5	27	22	6	16	45	15	30	35	5	30
95～99歳	99	18	81	47	11	36	96	18	78	61	11	50
95	36	5	31	13	4	9	32	6	26	23	6	17
96	21	7	14	6	0	6	31	4	27	15	3	12
97	13	2	11	17	6	11	21	6	15	12	0	12
98	19	3	16	8	0	8	9	2	7	5	2	3
99	10	1	9	3	1	2	3	0	3	6	0	6
100歳以上	15	3	12	5	1	4	15	2	13	15	1	14
不詳	42	37	5	9	2	7	0	0	0	4	3	1
(再掲)15歳未満	5,725	2,944	2,781	4,263	2,186	2,077	5,726	2,916	2,810	4,354	2,154	2,200
(再掲)15～64歳	28,612	14,921	13,691	18,430	9,387	9,043	25,796	13,180	12,616	18,639	9,107	9,532
(再掲)65歳以上	10,152	4,398	5,754	5,898	2,629	3,269	10,775	4,708	6,067	9,224	4,320	4,904
(再掲)75歳以上	4,831	1,853	2,978	2,729	1,098	1,631	5,098	2,085	3,013	3,254	1,431	1,823
(再掲)85歳以上	1,328	435	893	766	244	522	1,231	393	838	771	220	551
総年齢	1,957,961	946,567	1,011,394	1,218,293	589,869	628,424	1,906,088	909,756	996,332	1,474,976	699,219	775,757
(再掲)外国人(無国籍、国籍「不詳」含む)	374	162	212	187	96	91	404	180	224	248	119	129

(続き)

年齢(各歳)	六会地区			湘南台地区			遠藤地区			長後地区			御所見地区		
	総数	男	女	総数	男	女	総数	男	女	総数	男	女	総数	男	女
総数	35,679	18,284	17,395	31,146	15,605	15,541	11,524	6,055	5,469	33,239	16,776	16,463	18,215	9,351	8,864
0～4歳	1,569	816	753	1,259	623	636	471	255	216	1,312	683	629	670	324	346
0	299	147	152	282	141	141	83	45	38	256	131	125	123	59	64
1	322	161	161	242	137	105	97	51	46	233	122	111	122	65	57
2	318	164	154	256	113	143	86	52	34	247	121	126	126	52	74
3	309	160	149	233	110	123	110	56	54	298	160	138	136	65	71
4	321	184	137	246	122	124	95	51	44	278	149	129	163	83	80
5～9歳	1,700	878	822	1,177	607	570	530	282	248	1,438	730	708	830	407	423
5	323	166	157	239	122	117	87	53	34	289	145	144	167	83	84
6	347	206	141	232	120	112	120	56	64	286	151	135	174	75	99
7	346	167	179	222	119	103	109	57	52	296	140	156	162	74	88
8	361	180	181	252	119	133	102	59	43	270	135	135	168	92	76
9	323	159	164	232	127	105	112	57	55	297	159	138	159	83	76
10～14歳	1,888	952	936	1,335	684	651	595	326	269	1,462	727	735	793	436	357
10	338	170	168	252	118	134	100	61	39	285	139	146	158	81	77
11	363	181	182	265	130	135	132	78	54	265	130	135	178	103	75
12	404	205	199	266	147	119	119	59	60	324	162	162	157	85	72
13	385	200	185	255	131	124	130	73	57	291	138	153	151	89	62
14	398	196	202	297	158	139	114	55	59	297	158	139	149	78	71
15～19歳	2,241	1,226	1,015	1,848	866	982	653	353	300	1,504	772	732	890	506	384
15	357	195	162	293	141	152	138	68	70	277	142	135	160	81	79
16	379	204	175	301	154	147	105	56	49	275	150	125	144	76	68
17	364	187	177	319	158	161	118	61	57	282	141	141	170	78	92
18	536	283	253	414	193	221	119	68	51	327	166	161	197	131	66
19	605	357	248	521	220	301	173	100	73	343	173	170	219	140	79
20～24歳	2,737	1,485	1,252	2,420	1,177	1,243	657	377	280	1,725	910	815	867	516	351
20	672	344	328	557	260	297	130	66	64	316	167	149	205	126	79
21	650	385	265	547	248	299	125	69	56	374	199	175	188	117	71
22	559	301	258	469	231	238	134	81	53	372	198	174	173	108	65
23	445	232	213	435	243	192	139	75	64	333	165	168	163	89	74
24	411	223	188	412	195	217	129	86	43	330	181	149	138	76	62
25～29歳	1,835	997	838	2,072	1,126	946	627	356	271	1,738	939	799	853	525	328
25	387	214	173	399	205	194	119	59	60	357	199	158	152	95	57
26	334	192	142	392	217	175	130	75	55	364	202	162	169	104	65
27	350	187	163	426	239	187	134	76	58	350	195	155	162	108	54
28	386	207	179	438	233	205	133	87	46	329	169	160	201	125	76
29	378	197	181	417	232	185	111	59	52	338	174	164	169	93	76
30～34歳	2,121	1,117	1,004	2,232	1,217	1,015	694	380	314	2,016	1,055	961	1,013	555	458
30	396	199	197	413	227	186	141	84	57	363	195	168	190	110	80
31	385	210	175	480	252	228	135	74	61	414	206	208	199	106	93
32	446	243	203	431	232	199	156	80	76	401	218	183	203	111	92
33	414	208	206	467	270	197	128	72	56	416	219	197	229	119	110
34	480	257	223	441	236	205	134	70	64	422	217	205	192	109	83
35～39歳	2,459	1,286	1,173	2,401	1,242	1,159	809	431	378	2,300	1,230	1,070	1,274	697	577
35	461	242	219	411	228	183	141	82	59	440	236	204	249	136	113
36	462	247	215	501	247	254	164	95	69	436	223	213	258	139	119
37	493	244	249	476	264	212	153	78	75	474	260	214	242	135	107
38	534	278	256	495	245	250	174	88	86	470	263	207	243	131	112
39	509	275	234	518	258	260	177	88	89	480	248	232	282	156	126
40～44歳	3,080	1,607	1,473	2,841	1,447	1,394	999	532	467	2,905	1,538	1,367	1,612	850	762
40	597	309	288	526	269	257	191	97	94	562	285	277	311	177	134
41	592	316	276	534	260	274	191	103	88	561	291	270	327	174	153
42	641	346	295	589	295	294	202	122	80	633	336	297	364	180	184
43	610	303	307	606	308	298	216	100	116	564	310	254	300	164	136
44	640	333	307	586	315	271	199	110	89	585	316	269	310	155	155
45～49歳	2,886	1,497	1,389	2,666	1,403	1,263	930	523	407	2,467	1,358	1,109	1,315	712	603
45	609	310	299	583	287	296	205	111	94	537	303	234	300	157	143
46	615	330	285	558	290	268	200	113	87	518	271	247	291	155	136
47	624	327	297	547	285	262	188	114	74	538	294	244	268	147	121
48	580	289	291	540	305	235	191	103	88	481	276	205	245	142	103
49	458	241	217	438	236	202	146	82	64	393	214	179	211	111	100
50～54歳	2,324	1,256	1,068	2,131	1,156	975	809	433	376	2,081	1,112	969	921	494	427
50	545	308	237	516	294	222	207	121	86	505	263	242	198	121	77
51	506	276	230	459	245	214	149	79	70	402	215	187	203	114	89
52	420	238	182	391	207	184	151	79	72	451	238	213	189	88	101
53	412	216	196	388	210	178	150	77	73	374	208	166	166	86	80
54	441	218	223	377	200	177	152	77	75	349	188	161	165	85	80

年齢(各歳)	六会地区			湘南台地区			遠藤地区			長後地区			御所見地区		
	総数	男	女	総数	男	女	総数	男	女	総数	男	女	総数	男	女
55～59歳	1,741	917	824	1,572	839	733	600	313	287	1,760	912	848	859	429	430
55	379	209	170	360	193	167	123	66	57	398	207	191	164	90	74
56	380	212	168	343	193	150	117	64	53	347	203	144	181	93	88
57	350	171	179	336	177	159	120	57	63	334	183	151	156	77	79
58	311	158	153	252	132	120	113	65	48	348	155	193	161	80	81
59	321	167	154	281	144	137	127	61	66	333	164	169	197	89	108
60～64歳	1,884	923	961	1,469	718	751	698	347	351	1,930	962	968	1,098	522	576
60	334	173	161	294	137	157	137	68	69	379	188	191	181	94	87
61	359	179	180	289	136	153	121	66	55	368	187	181	191	97	94
62	355	181	174	297	153	144	153	74	79	366	185	181	209	90	119
63	397	182	215	274	131	143	132	63	69	362	176	186	241	115	126
64	439	208	231	315	161	154	155	76	79	455	226	229	276	126	150
65～69歳	2,219	1,070	1,149	1,658	777	881	756	377	379	2,431	1,159	1,272	1,497	697	800
65	460	207	253	351	179	172	149	65	84	471	238	233	303	145	158
66	500	251	249	386	183	203	176	95	81	546	257	289	324	159	165
67	476	237	239	367	163	204	157	82	75	537	237	300	324	139	185
68	481	228	253	323	138	185	155	77	78	502	228	274	336	157	179
69	302	147	155	231	114	117	119	58	61	375	199	176	210	97	113
70～74歳	1,914	953	961	1,447	650	797	649	311	338	2,235	1,059	1,176	1,432	683	749
70	324	163	161	243	122	121	114	54	60	362	176	186	251	124	127
71	404	196	208	287	134	153	158	76	82	478	210	268	301	130	171
72	380	192	188	319	139	180	120	63	57	457	225	232	323	147	176
73	431	219	212	286	123	163	133	60	73	481	234	247	277	127	150
74	375	183	192	312	132	180	124	58	66	457	214	243	280	155	125
75～79歳	1,479	690	789	1,127	518	609	455	240	215	1,739	792	947	1,009	503	506
75	342	160	182	267	114	153	117	57	60	395	189	206	269	132	137
76	301	142	159	225	106	119	82	42	40	296	145	151	166	91	75
77	283	143	140	217	99	118	90	45	45	371	169	202	206	106	100
78	305	137	168	204	99	105	100	65	35	369	165	204	200	95	105
79	248	108	140	214	100	114	66	31	35	308	124	184	168	79	89
80～84歳	893	391	502	768	318	450	276	123	153	1,159	492	667	586	247	339
80	225	102	123	179	83	96	71	38	33	245	107	138	140	67	73
81	189	91	98	153	69	84	60	26	34	262	133	129	128	55	73
82	182	67	115	163	73	90	46	19	27	272	107	165	116	50	66
83	161	66	95	148	51	97	52	19	33	201	84	117	112	38	74
84	136	65	71	125	42	83	47	21	26	179	61	118	90	37	53
85～89歳	458	155	303	450	171	279	184	53	131	669	244	425	385	135	250
85	94	33	61	126	56	70	35	11	24	181	64	117	97	27	70
86	109	38	71	87	37	50	35	14	21	127	48	79	84	34	50
87	104	40	64	82	23	59	52	16	36	160	56	104	76	29	47
88	90	20	70	86	32	54	34	7	27	99	46	53	69	28	41
89	61	24	37	69	23	46	28	5	23	102	30	72	59	17	42
90～94歳	184	60	124	192	48	144	90	30	60	267	73	194	167	32	135
90	58	23	35	55	23	32	26	8	18	82	27	55	61	11	50
91	38	15	23	44	8	36	28	9	19	55	16	39	32	7	25
92	39	11	28	35	8	27	14	6	8	65	12	53	25	5	20
93	21	5	16	29	5	24	10	5	5	38	7	31	30	6	24
94	28	6	22	29	4	25	12	2	10	27	11	16	19	3	16
95～99歳	52	8	44	60	11	49	28	7	21	73	11	62	51	7	44
95	11	1	10	23	5	18	9	3	6	24	4	20	13	0	13
96	12	2	10	14	2	12	3	1	2	15	2	13	12	2	10
97	14	4	10	10	4	6	11	3	8	13	1	12	6	1	5
98	12	1	11	9	0	9	2	0	2	15	3	12	14	3	11
99	3	0	3	4	0	4	3	0	3	6	1	5	6	1	5
100歳以上	15	0	15	12	1	11	6	0	6	13	4	9	9	0	9
不詳	0	0	0	9	6	3	8	6	2	15	14	1	84	74	10
(再掲)15歳未満	5,157	2,646	2,511	3,771	1,914	1,857	1,596	863	733	4,212	2,140	2,072	2,293	1,167	1,126
(再掲)15～64歳	23,308	12,311	10,997	21,652	11,191	10,461	7,476	4,045	3,431	20,426	10,788	9,638	10,702	5,806	4,896
(再掲)65歳以上	7,214	3,327	3,887	5,714	2,494	3,220	2,444	1,141	1,303	8,586	3,834	4,752	5,136	2,304	2,832
(再掲)75歳以上	3,081	1,304	1,777	2,609	1,067	1,542	1,039	453	586	3,920	1,616	2,304	2,207	924	1,283
(再掲)85歳以上	709	223	486	714	231	483	308	90	218	1,022	332	690	612	174	438
総年齢	1,480,974	740,382	740,592	1,290,602	633,506	657,096	493,475	251,310	242,165	1,498,233	734,631	763,602	830,356	408,004	422,352
(再掲)外国人(無国籍、国籍「不詳」含む)	407	209	198	614	292	322	114	49	65	734	376	358	274	139	135

第3表 年齢(各歳), 男女別日本人人口(総年齢-特掲)

年齢(各歳)	片瀬地区			鶴沼地区			辻堂地区			村岡地区		
	総数	男	女	総数	男	女	総数	男	女	総数	男	女
総数	19,681	9,326	10,355	54,544	25,961	28,583	40,909	20,178	20,731	29,364	14,523	14,841
0～4歳	634	335	299	2,165	1,076	1,089	2,129	1,109	1,020	1,554	784	770
0	104	49	55	427	216	211	434	220	214	285	139	146
1	120	77	43	431	227	204	383	209	174	307	156	151
2	129	78	51	443	213	230	450	238	212	300	153	147
3	118	53	65	441	230	211	425	215	210	320	163	157
4	163	78	85	423	190	233	437	227	210	342	173	169
5～9歳	849	423	426	2,351	1,195	1,156	2,101	1,125	976	1,584	811	773
5	136	73	63	447	228	219	440	220	220	322	156	166
6	172	83	89	465	238	227	421	229	192	310	161	149
7	150	72	78	487	238	249	413	227	186	356	178	178
8	172	85	87	489	252	237	428	232	196	297	154	143
9	219	110	109	463	239	224	399	217	182	299	162	137
10～14歳	931	450	481	2,655	1,343	1,312	2,065	1,080	985	1,434	704	730
10	168	80	88	514	249	265	439	219	220	293	134	159
11	180	88	92	552	271	281	404	220	184	279	143	136
12	202	99	103	533	274	259	422	218	204	287	141	146
13	190	89	101	559	293	266	423	220	203	275	150	125
14	191	94	97	497	256	241	377	203	174	300	136	164
15～19歳	962	515	447	2,639	1,340	1,299	1,994	1,033	961	1,449	786	663
15	217	104	113	527	294	233	401	206	195	285	160	125
16	202	108	94	527	261	266	399	209	190	311	168	143
17	198	108	90	537	273	264	390	202	188	269	145	124
18	180	99	81	528	249	279	399	197	202	292	162	130
19	165	96	69	520	263	257	405	219	186	292	151	141
20～24歳	818	396	422	2,423	1,227	1,196	1,812	949	863	1,354	660	694
20	182	98	84	500	243	257	377	198	179	251	114	137
21	157	70	87	508	254	254	361	182	179	296	152	144
22	179	97	82	474	247	227	377	184	193	262	136	126
23	161	63	98	470	242	228	338	191	147	258	124	134
24	139	68	71	471	241	230	359	194	165	287	134	153
25～29歳	626	303	323	2,228	1,079	1,149	1,890	983	907	1,511	763	748
25	143	58	85	422	188	234	369	193	176	306	156	150
26	113	50	63	435	219	216	392	202	190	311	157	154
27	135	66	69	444	218	226	395	203	192	280	141	139
28	111	52	59	476	245	231	367	193	174	298	164	134
29	124	77	47	451	209	242	367	192	175	316	145	171
30～34歳	771	354	417	2,928	1,417	1,511	2,461	1,173	1,288	1,879	954	925
30	139	64	75	533	254	279	437	218	219	322	178	144
31	145	66	79	570	277	293	487	228	259	381	187	194
32	153	82	71	594	294	300	463	228	235	407	208	199
33	166	68	98	575	293	282	514	239	275	408	197	211
34	168	74	94	656	299	357	560	260	300	361	184	177
35～39歳	1,170	538	632	3,825	1,815	2,010	3,350	1,637	1,713	2,210	1,140	1,070
35	207	93	114	658	314	344	634	308	326	407	194	213
36	228	102	126	673	309	364	655	309	346	404	215	189
37	214	91	123	779	367	412	655	321	334	464	255	209
38	249	113	136	821	403	418	661	340	321	451	239	212
39	272	139	133	894	422	472	745	359	386	484	237	247
40～44歳	1,716	836	880	4,905	2,348	2,557	3,731	1,911	1,820	2,658	1,338	1,320
40	270	138	132	855	404	451	723	354	369	479	251	228
41	351	163	188	968	490	478	765	392	373	566	294	272
42	332	161	171	1,036	474	562	800	423	377	558	265	293
43	356	185	171	996	497	499	720	359	361	512	247	265
44	407	189	218	1,050	483	567	723	383	340	543	281	262
45～49歳	1,759	875	884	4,775	2,349	2,426	3,439	1,773	1,666	2,484	1,297	1,187
45	331	150	181	1,017	514	503	758	378	380	542	274	268
46	386	191	195	1,025	495	530	712	349	363	522	287	235
47	387	209	178	1,019	484	535	700	361	339	516	251	265
48	359	181	178	969	489	480	754	405	349	493	278	215
49	296	144	152	745	367	378	515	280	235	411	207	204
50～54歳	1,604	797	807	4,319	2,193	2,126	2,660	1,359	1,301	1,937	1,018	919
50	332	177	155	954	486	468	595	297	298	420	232	188
51	397	183	214	927	466	461	503	251	252	413	219	194
52	337	174	163	829	436	393	549	272	277	371	202	169
53	280	149	131	815	400	415	498	254	244	389	204	185
54	258	114	144	794	405	389	515	285	230	344	161	183

年齢(各歳)	片瀬地区			鶴沼地区			辻堂地区			村岡地区		
	総数	男	女	総数	男	女	総数	男	女	総数	男	女
55～59歳	1,214	620	594	3,312	1,672	1,640	2,191	1,103	1,088	1,452	755	697
55	279	134	145	740	365	375	470	264	206	304	153	151
56	259	135	124	678	361	317	460	227	233	300	153	147
57	232	114	118	683	338	345	465	223	242	288	146	142
58	232	128	104	623	318	305	386	191	195	274	152	122
59	212	109	103	588	290	298	410	198	212	286	151	135
60～64歳	1,125	544	581	3,056	1,448	1,608	2,121	1,047	1,074	1,518	763	755
60	217	114	103	610	309	301	382	201	181	288	141	147
61	212	97	115	568	259	309	390	200	190	273	144	129
62	229	119	110	602	272	330	393	183	210	296	157	139
63	232	109	123	636	294	342	456	219	237	311	154	157
64	235	105	130	640	314	326	500	244	256	350	167	183
65～69歳	1,391	637	754	3,668	1,702	1,966	2,464	1,195	1,269	1,883	881	1,002
65	264	127	137	702	328	374	510	252	258	395	188	207
66	305	140	165	793	351	442	506	254	252	399	182	217
67	317	139	178	822	399	423	552	249	303	427	195	232
68	323	146	177	826	378	448	553	277	276	392	186	206
69	182	85	97	525	246	279	343	163	180	270	130	140
70～74歳	1,270	576	694	2,960	1,291	1,669	2,090	941	1,149	1,498	686	812
70	233	106	127	528	228	300	389	183	206	240	110	130
71	269	124	145	654	289	365	478	212	266	322	150	172
72	274	122	152	610	261	349	392	192	200	319	131	188
73	256	116	140	621	272	349	389	158	231	326	152	174
74	238	108	130	547	241	306	442	196	246	291	143	148
75～79歳	1,002	404	598	2,415	1,078	1,337	1,714	742	972	1,241	561	680
75	194	84	110	513	232	281	376	160	216	283	137	146
76	183	74	109	468	216	252	308	128	180	222	100	122
77	212	70	142	481	217	264	357	145	212	254	123	131
78	187	76	111	457	205	252	341	154	187	251	107	144
79	226	100	126	496	208	288	332	155	177	231	94	137
80～84歳	906	377	529	1,957	762	1,195	1,428	594	834	870	390	480
80	208	87	121	485	191	294	341	135	206	190	93	97
81	185	87	98	403	157	246	294	122	172	215	100	115
82	184	72	112	381	158	223	285	131	154	157	76	81
83	169	75	94	364	152	212	278	117	161	164	75	89
84	160	56	104	324	104	220	230	89	141	144	46	98
85～89歳	573	231	342	1,265	444	821	855	318	537	523	168	355
85	143	67	76	305	106	199	206	72	134	143	46	97
86	141	64	77	256	98	158	207	77	130	116	36	80
87	108	34	74	290	90	200	153	61	92	98	29	69
88	102	41	61	214	84	130	166	65	101	89	28	61
89	79	25	54	200	66	134	123	43	80	77	29	48
90～94歳	258	86	172	545	147	398	316	81	235	243	48	195
90	78	30	48	175	52	123	94	30	64	74	18	56
91	48	13	35	108	31	77	68	17	51	63	13	50
92	62	17	45	113	27	86	52	14	38	48	9	39
93	40	19	21	87	24	63	53	14	39	26	3	23
94	30	7	23	62	13	49	49	6	43	32	5	27
95～99歳	75	16	59	123	28	95	82	23	59	70	13	57
95	25	6	19	45	11	34	37	14	23	24	5	19
96	20	3	17	31	5	26	14	2	12	18	3	15
97	8	3	5	13	3	10	15	2	13	15	3	12
98	17	4	13	20	4	16	11	4	7	9	1	8
99	5	0	5	14	5	9	5	1	4	4	1	3
100歳以上	13	1	12	27	4	23	16	2	14	12	3	9
不詳	14	12	2	3	3	0	0	0	0	0	0	0
(再掲)15歳未満	2,414	1,208	1,206	7,171	3,614	3,557	6,295	3,314	2,981	4,572	2,299	2,273
(再掲)15～64歳	11,765	5,778	5,987	34,410	16,888	17,522	25,649	12,968	12,681	18,452	9,474	8,978
(再掲)65歳以上	5,488	2,328	3,160	12,960	5,456	7,504	8,965	3,896	5,069	6,340	2,750	3,590
(再掲)75歳以上	2,827	1,115	1,712	6,332	2,463	3,869	4,411	1,760	2,651	2,959	1,183	1,776
(再掲)85歳以上	919	334	585	1,960	623	1,337	1,269	424	845	848	232	616
総年齢	932,586	428,307	504,279	2,458,395	1,133,269	1,325,126	1,760,750	839,006	921,744	1,250,719	601,142	649,577

(続き)

年齢(各歳)	藤沢地区			明治地区			善行地区			湘南大庭地区		
	総数	男	女	総数	男	女	総数	男	女	総数	男	女
総数	43,873	21,960	21,913	28,176	13,976	14,200	41,552	20,421	21,131	31,794	15,363	16,431
0～4歳	2,042	1,037	1,005	1,511	778	733	1,635	841	794	1,285	663	622
0	387	196	191	267	126	141	314	161	153	221	103	118
1	383	181	202	305	172	133	319	161	158	240	135	105
2	446	231	215	299	147	152	319	166	153	269	136	133
3	390	202	188	309	158	151	347	185	162	266	149	117
4	436	227	209	331	175	156	336	168	168	289	140	149
5～9歳	1,883	981	902	1,439	735	704	2,017	1,025	992	1,467	700	767
5	394	204	190	302	152	150	386	197	189	297	132	165
6	377	199	178	304	154	150	424	215	209	303	144	159
7	389	215	174	303	156	147	394	208	186	281	145	136
8	384	189	195	269	138	131	420	210	210	315	155	160
9	339	174	165	261	135	126	393	195	198	271	124	147
10～14歳	1,776	916	860	1,303	669	634	2,022	1,024	998	1,559	768	791
10	345	174	171	277	150	127	414	214	200	306	165	141
11	365	183	182	276	130	146	418	218	200	309	158	151
12	359	196	163	264	131	133	373	179	194	306	140	166
13	351	188	163	243	134	109	417	202	215	317	157	160
14	356	175	181	243	124	119	400	211	189	321	148	173
15～19歳	1,793	922	871	1,289	669	620	1,883	960	923	1,554	799	755
15	362	183	179	279	143	136	365	198	167	321	151	170
16	333	162	171	262	137	125	389	196	193	309	157	152
17	363	187	176	243	113	130	344	183	161	310	157	153
18	384	193	191	236	133	103	389	191	198	308	174	134
19	351	197	154	269	143	126	396	192	204	306	160	146
20～24歳	2,225	1,179	1,046	1,333	684	649	1,931	969	962	1,351	695	656
20	407	204	203	254	141	113	414	216	198	304	170	134
21	427	226	201	259	141	118	411	191	220	284	149	135
22	445	224	221	283	136	147	367	188	179	276	130	146
23	469	254	215	268	139	129	360	175	185	258	143	115
24	477	271	206	269	127	142	379	199	180	229	103	126
25～29歳	2,651	1,539	1,112	1,469	757	712	1,881	985	896	1,218	613	605
25	525	311	214	296	150	146	371	210	161	226	108	118
26	515	314	201	263	134	129	375	177	198	223	113	110
27	480	279	201	296	162	134	370	188	182	228	117	111
28	533	297	236	309	155	154	379	197	182	293	159	134
29	598	338	260	305	156	149	386	213	173	248	116	132
30～34歳	2,952	1,549	1,403	1,852	920	932	2,192	1,102	1,090	1,680	843	837
30	554	289	265	337	164	173	389	211	178	309	142	167
31	620	307	313	355	176	179	412	187	225	329	176	153
32	553	282	271	388	201	187	422	227	195	337	181	156
33	615	320	295	380	185	195	517	268	249	339	163	176
34	610	351	259	392	194	198	452	209	243	366	181	185
35～39歳	3,341	1,712	1,629	2,286	1,132	1,154	2,889	1,495	1,394	2,204	1,085	1,119
35	670	366	304	426	202	224	495	256	239	367	167	200
36	673	344	329	448	224	224	569	305	264	448	206	242
37	646	330	316	449	227	222	573	295	278	464	237	227
38	672	339	333	482	249	233	612	318	294	460	245	215
39	680	333	347	481	230	251	640	321	319	465	230	235
40～44歳	3,775	1,880	1,895	2,568	1,300	1,268	3,696	1,922	1,774	2,584	1,305	1,279
40	671	322	349	481	242	239	668	353	315	480	256	224
41	767	409	358	492	241	251	750	370	380	513	262	251
42	805	408	397	561	286	275	801	416	385	543	270	273
43	748	364	384	528	262	266	784	405	379	530	271	259
44	784	377	407	506	269	237	693	378	315	518	246	272
45～49歳	3,522	1,833	1,689	2,216	1,149	1,067	3,367	1,779	1,588	2,115	1,035	1,080
45	724	367	357	464	238	226	685	373	312	479	235	244
46	674	360	314	462	248	214	762	411	351	430	207	223
47	792	389	403	450	228	222	670	340	330	432	209	223
48	757	403	354	472	244	228	724	380	344	425	221	204
49	575	314	261	368	191	177	526	275	251	349	163	186
50～54歳	3,024	1,605	1,419	1,889	995	894	2,832	1,460	1,372	1,730	860	870
50	675	338	337	408	234	174	642	337	305	377	174	203
51	642	334	308	400	198	202	609	305	304	394	195	199
52	608	328	280	380	194	186	609	311	298	335	164	171
53	545	310	235	357	192	165	516	270	246	322	174	148
54	554	295	259	344	177	167	456	237	219	302	153	149

年齢(各歳)	藤沢地区			明治地区			善行地区			湘南大庭地区		
	総数	男	女	総数	男	女	総数	男	女	総数	男	女
55～59歳	2,379	1,228	1,151	1,596	806	790	2,184	1,096	1,088	1,572	719	853
55	511	256	255	347	174	173	467	240	227	300	140	160
56	507	261	246	320	169	151	444	220	224	313	135	178
57	440	240	200	329	173	156	440	221	219	328	166	162
58	439	221	218	298	131	167	386	187	199	293	131	162
59	482	250	232	302	159	143	447	228	219	338	147	191
60～64歳	2,431	1,211	1,220	1,585	786	799	2,354	1,116	1,238	2,300	980	1,320
60	485	261	224	296	137	159	403	191	212	342	134	208
61	420	235	185	298	141	157	428	209	219	425	195	230
62	477	221	256	297	154	143	483	234	249	447	180	267
63	530	264	266	358	185	173	498	231	267	517	246	271
64	519	230	289	336	169	167	542	251	291	569	225	344
65～69歳	2,934	1,420	1,514	1,764	874	890	2,980	1,401	1,579	3,314	1,556	1,758
65	567	265	302	373	198	175	588	269	319	658	288	370
66	636	310	326	420	193	227	672	316	356	708	322	386
67	654	321	333	375	193	182	612	296	316	785	361	424
68	670	317	353	358	179	179	678	313	365	689	358	331
69	407	207	200	238	111	127	430	207	223	474	227	247
70～74歳	2,318	1,086	1,232	1,364	636	728	2,627	1,182	1,445	2,626	1,318	1,308
70	436	206	230	269	131	138	437	189	248	508	255	253
71	452	220	232	274	131	143	542	252	290	585	292	293
72	461	209	252	263	115	148	493	223	270	531	270	261
73	509	249	260	275	134	141	588	261	327	522	262	260
74	460	202	258	283	125	158	567	257	310	480	239	241
75～79歳	1,941	798	1,143	1,104	487	617	2,236	990	1,246	1,621	825	796
75	396	168	228	243	124	119	475	211	264	361	189	172
76	357	152	205	174	74	100	431	190	241	318	164	154
77	396	149	247	233	95	138	419	173	246	339	165	174
78	409	171	238	215	101	114	466	218	248	296	157	139
79	383	158	225	239	93	146	445	198	247	307	150	157
80～84歳	1,530	600	930	834	354	480	1,598	683	915	843	377	466
80	362	148	214	183	82	101	429	178	251	211	100	111
81	311	126	185	184	84	100	322	146	176	185	88	97
82	303	114	189	157	63	94	291	118	173	163	70	93
83	290	124	166	164	77	87	285	129	156	148	67	81
84	264	88	176	146	48	98	271	112	159	136	52	84
85～89歳	868	310	558	505	175	330	786	275	511	465	161	304
85	217	90	127	116	47	69	196	77	119	123	46	77
86	199	70	129	120	39	81	185	61	124	98	40	58
87	177	57	120	94	33	61	152	53	99	90	30	60
88	145	51	94	87	32	55	134	47	87	74	25	49
89	130	42	88	88	24	64	119	37	82	80	20	60
90～94歳	342	103	239	208	56	152	331	96	235	229	47	182
90	100	34	66	64	24	40	95	32	63	72	17	55
91	92	27	65	41	8	33	77	19	58	46	10	36
92	71	22	49	44	7	37	63	17	46	42	11	31
93	47	15	32	37	11	26	51	13	38	34	4	30
94	32	5	27	22	6	16	45	15	30	35	5	30
95～99歳	99	18	81	47	11	36	96	18	78	60	11	49
95	36	5	31	13	4	9	32	6	26	23	6	17
96	21	7	14	6	0	6	31	4	27	15	3	12
97	13	2	11	17	6	11	21	6	15	12	0	12
98	19	3	16	8	0	8	9	2	7	4	2	2
99	10	1	9	3	1	2	3	0	3	6	0	6
100歳以上	15	3	12	5	1	4	15	2	13	15	1	14
不詳	32	30	2	9	2	7	0	0	0	2	2	0
(再掲)15歳未満	5,701	2,934	2,767	4,253	2,182	2,071	5,674	2,890	2,784	4,311	2,131	2,180
(再掲)15～64歳	28,093	14,658	13,435	18,083	9,198	8,885	25,209	12,884	12,325	18,308	8,934	9,374
(再掲)65歳以上	10,047	4,338	5,709	5,831	2,594	3,237	10,669	4,647	6,022	9,173	4,296	4,877
(再掲)75歳以上	4,795	1,832	2,963	2,703	1,084	1,619	5,062	2,064	2,998	3,233	1,422	1,811
(再掲)85歳以上	1,324	434	890	765	243	522	1,228	391	837	769	220	549
総年齢	1,931,200	931,877	999,323	1,200,338	579,984	620,354	1,876,142	893,406	982,736	1,459,432	690,804	768,628

(続き)

年齢(各歳)	六会地区			湘南台地区			遠藤地区			長後地区			御所見地区		
	総数	男	女	総数	男	女	総数	男	女	総数	男	女	総数	男	女
総数	34,400	17,603	16,797	29,523	14,783	14,740	11,260	5,923	5,337	32,132	16,152	15,980	17,837	9,153	8,684
0～4歳	1,555	810	745	1,237	612	625	469	253	216	1,279	667	612	656	317	339
0	298	147	151	277	138	139	83	45	38	249	126	123	119	58	61
1	315	157	158	239	136	103	95	49	46	228	119	109	118	63	55
2	315	164	151	252	112	140	86	52	34	240	119	121	126	52	74
3	307	159	148	228	108	120	110	56	54	289	156	133	132	62	70
4	320	183	137	241	118	123	95	51	44	273	147	126	161	82	79
5～9歳	1,682	873	809	1,160	603	557	525	281	244	1,399	709	690	814	399	415
5	321	166	155	237	122	115	87	53	34	282	142	140	163	81	82
6	345	205	140	226	119	107	119	55	64	278	147	131	170	73	97
7	340	165	175	221	119	102	106	57	49	290	136	154	159	74	85
8	356	178	178	250	118	132	101	59	42	258	127	131	166	91	75
9	320	159	161	226	125	101	112	57	55	291	157	134	156	80	76
10～14歳	1,867	943	924	1,322	680	642	589	322	267	1,417	702	715	784	433	351
10	332	167	165	249	118	131	99	61	38	268	129	139	155	81	74
11	359	181	178	262	129	133	130	76	54	262	129	133	175	101	74
12	399	201	198	263	146	117	119	59	60	312	156	156	157	85	72
13	383	200	183	253	130	123	128	71	57	282	131	151	148	88	60
14	394	194	200	295	157	138	113	55	58	293	157	136	149	78	71
15～19歳	2,139	1,176	963	1,782	832	950	636	343	293	1,443	736	707	881	501	380
15	355	194	161	285	138	147	138	68	70	266	136	130	158	79	79
16	376	202	174	299	154	145	104	56	48	267	146	121	143	76	67
17	359	183	176	315	156	159	116	59	57	275	137	138	167	77	90
18	492	260	232	387	180	207	114	65	49	308	155	153	197	131	66
19	557	337	220	496	204	292	164	95	69	327	162	165	216	138	78
20～24歳	2,486	1,337	1,149	2,274	1,109	1,165	621	358	263	1,646	872	774	842	499	343
20	600	302	298	518	243	275	123	63	60	299	161	138	202	123	79
21	598	353	245	518	229	289	118	66	52	361	192	169	184	113	71
22	508	272	236	444	223	221	123	75	48	358	193	165	166	103	63
23	404	207	197	413	233	180	136	73	63	319	157	162	155	86	69
24	376	203	173	381	181	200	121	81	40	309	169	140	135	74	61
25～29歳	1,724	939	785	1,902	1,037	865	600	338	262	1,656	889	767	815	500	315
25	357	196	161	374	190	184	116	57	59	346	192	154	142	89	53
26	303	175	128	352	199	153	121	68	53	342	188	154	162	99	63
27	336	177	159	396	220	176	130	75	55	334	185	149	152	101	51
28	361	197	164	396	211	185	127	83	44	311	158	153	197	122	75
29	367	194	173	384	217	167	106	55	51	323	166	157	162	89	73
30～34歳	2,004	1,053	951	2,075	1,122	953	663	361	302	1,907	994	913	982	543	439
30	357	175	182	382	206	176	134	78	56	337	179	158	181	105	76
31	370	203	167	452	237	215	131	73	58	398	200	198	193	105	88
32	421	227	194	395	213	182	148	75	73	379	206	173	196	108	88
33	402	203	199	438	251	187	125	70	55	395	205	190	226	117	109
34	454	245	209	408	215	193	125	65	60	398	204	194	186	108	78
35～39歳	2,347	1,230	1,117	2,250	1,160	1,090	783	426	357	2,204	1,170	1,034	1,231	673	558
35	440	232	208	384	209	175	135	82	53	426	230	196	239	131	108
36	431	230	201	462	230	232	156	93	63	416	210	206	248	133	115
37	476	234	242	448	245	203	150	78	72	456	249	207	235	133	102
38	506	266	240	471	235	236	168	85	83	444	243	201	237	127	110
39	494	268	226	485	241	244	174	88	86	462	238	224	272	149	123
40～44歳	2,986	1,562	1,424	2,705	1,377	1,328	975	522	453	2,788	1,478	1,310	1,579	832	747
40	582	301	281	499	256	243	186	94	92	542	272	270	306	174	132
41	580	310	270	511	244	267	187	101	86	544	283	261	323	172	151
42	621	338	283	559	282	277	192	118	74	607	324	283	355	175	180
43	588	294	294	577	294	283	213	100	113	541	299	242	291	159	132
44	615	319	296	559	301	258	197	109	88	554	300	254	304	152	152
45～49歳	2,803	1,451	1,352	2,538	1,338	1,200	910	514	396	2,355	1,295	1,060	1,281	694	587
45	595	302	293	559	276	283	202	109	93	515	293	222	293	154	139
46	597	323	274	533	281	252	198	112	86	489	253	236	284	152	132
47	611	320	291	524	272	252	182	111	71	511	281	230	263	144	119
48	555	273	282	516	291	225	187	103	84	461	264	197	242	140	102
49	445	233	212	406	218	188	141	79	62	379	204	175	199	104	95
50～54歳	2,257	1,225	1,032	2,009	1,095	914	786	423	363	1,971	1,047	924	893	481	412
50	526	300	226	492	280	212	203	119	84	486	251	235	196	120	76
51	491	266	225	433	230	203	144	77	67	379	203	176	195	110	85
52	407	234	173	369	194	175	144	75	69	421	220	201	184	86	98
53	401	208	193	356	197	159	145	76	69	358	200	158	158	82	76
54	432	217	215	359	194	165	150	76	74	327	173	154	160	83	77

年齢(各歳)	六会地区			湘南台地区			遠藤地区			長後地区			御所見地区		
	総数	男	女	総数	男	女	総数	男	女	総数	男	女	総数	男	女
55～59歳	1,668	876	792	1,462	783	679	582	305	277	1,680	865	815	818	412	406
55	369	204	165	335	184	151	119	63	56	382	198	184	159	87	72
56	362	200	162	325	183	142	114	63	51	330	190	140	171	87	84
57	328	160	168	310	164	146	117	56	61	319	176	143	150	77	73
58	299	153	146	240	124	116	109	63	46	328	143	185	153	76	77
59	310	159	151	252	128	124	123	60	63	321	158	163	185	85	100
60～64歳	1,826	891	935	1,362	678	684	691	345	346	1,876	931	945	1,082	510	572
60	320	167	153	270	129	141	136	67	69	367	180	187	177	91	86
61	347	168	179	261	125	136	121	66	55	357	180	177	186	94	92
62	343	175	168	277	144	133	152	74	78	355	178	177	206	88	118
63	384	177	207	251	124	127	131	63	68	351	173	178	239	113	126
64	432	204	228	303	156	147	151	75	76	446	220	226	274	124	150
65～69歳	2,161	1,036	1,125	1,575	735	840	750	374	376	2,403	1,138	1,265	1,483	692	791
65	449	200	249	331	171	160	148	64	84	464	232	232	296	143	153
66	489	243	246	371	174	197	174	94	80	542	254	288	323	158	165
67	463	230	233	344	152	192	157	82	75	530	231	299	321	139	182
68	473	224	249	317	135	182	153	77	76	494	224	270	334	156	178
69	287	139	148	212	103	109	118	57	61	373	197	176	209	96	113
70～74歳	1,870	927	943	1,364	609	755	644	306	338	2,210	1,045	1,165	1,423	676	747
70	317	158	159	231	115	116	113	53	60	354	172	182	251	124	127
71	397	192	205	267	121	146	156	74	82	475	209	266	296	127	169
72	369	187	182	304	132	172	120	63	57	451	220	231	321	145	176
73	418	210	208	261	113	148	133	60	73	479	233	246	276	126	150
74	369	180	189	301	128	173	122	56	66	451	211	240	279	154	125
75～79歳	1,435	666	769	1,039	472	567	447	235	212	1,711	779	932	1,001	499	502
75	332	154	178	245	104	141	114	55	59	388	186	202	266	131	135
76	291	138	153	212	100	112	81	41	40	293	144	149	165	90	75
77	276	138	138	195	87	108	89	44	45	363	165	198	205	105	100
78	299	134	165	193	91	102	99	64	35	368	164	204	199	94	105
79	237	102	135	194	90	104	64	31	33	299	120	179	166	79	87
80～84歳	882	386	496	756	312	444	275	123	152	1,154	490	664	585	247	338
80	218	98	120	172	79	93	71	38	33	241	106	135	139	67	72
81	187	90	97	151	68	83	60	26	34	262	133	129	128	55	73
82	181	67	114	161	72	89	46	19	27	272	107	165	116	50	66
83	160	66	94	148	51	97	51	19	32	201	84	117	112	38	74
84	136	65	71	124	42	82	47	21	26	178	60	118	90	37	53
85～89歳	457	154	303	446	168	278	184	53	131	666	243	423	385	135	250
85	93	32	61	124	54	70	35	11	24	179	63	116	97	27	70
86	109	38	71	87	37	50	35	14	21	127	48	79	84	34	50
87	104	40	64	81	23	58	52	16	36	160	56	104	76	29	47
88	90	20	70	86	32	54	34	7	27	99	46	53	69	28	41
89	61	24	37	68	22	46	28	5	23	101	30	71	59	17	42
90～94歳	184	60	124	192	48	144	90	30	60	266	73	193	167	32	135
90	58	23	35	55	23	32	26	8	18	82	27	55	61	11	50
91	38	15	23	44	8	36	28	9	19	55	16	39	32	7	25
92	39	11	28	35	8	27	14	6	8	65	12	53	25	5	20
93	21	5	16	29	5	24	10	5	5	37	7	30	30	6	24
94	28	6	22	29	4	25	12	2	10	27	11	16	19	3	16
95～99歳	52	8	44	60	11	49	28	7	21	73	11	62	51	7	44
95	11	1	10	23	5	18	9	3	6	24	4	20	13	0	13
96	12	2	10	14	2	12	3	1	2	15	2	13	12	2	10
97	14	4	10	10	4	6	11	3	8	13	1	12	6	1	5
98	12	1	11	9	0	9	2	0	2	15	3	12	14	3	11
99	3	0	3	4	0	4	3	0	3	6	1	5	6	1	5
100歳以上	15	0	15	12	1	11	6	0	6	13	4	9	9	0	9
不詳	-	0	0	1	1	0	6	4	2	15	14	1	75	71	4
(再掲)15歳未満	5,104	2,626	2,478	3,719	1,895	1,824	1,583	856	727	4,095	2,078	2,017	2,254	1,149	1,105
(再掲)15～64歳	22,240	11,740	10,500	20,359	10,531	9,828	7,247	3,935	3,312	19,526	10,277	9,249	10,404	5,645	4,759
(再掲)65歳以上	7,056	3,237	3,819	5,444	2,356	3,088	2,424	1,128	1,296	8,496	3,783	4,713	5,104	2,288	2,816
(再掲)75歳以上	3,025	1,274	1,751	2,505	1,012	1,493	1,030	448	582	3,883	1,600	2,283	2,198	920	1,278
(再掲)85歳以上	708	222	486	710	228	482	308	90	218	1,018	331	687	612	174	438
総年齢	1,433,489	714,039	719,450	1,221,327	598,045	623,282	484,127	246,497	237,630	#####	710,446	745,790	816,687	400,362	416,325

第4表 世帯の家族類型(16区分)別一般世帯数、一般世帯人員及び1世帯当たり人員(6歳未満・18歳未満・65歳以上親族のいる一般世帯及び3世代世帯-特掲)

片瀬地区

区 分	総数 1)	核家族世帯						総数	夫婦と両親から成る世帯
		総数	夫婦のみ の世帯	夫婦と子供 から成る世 帯	男親と子供 から成る世 帯	女親と子供 から成る世 帯	総数		
一般世帯数	8,634	5,853	5,428	2,054	2,654	87	633	425	13
一般世帯人員	19,904	17,006	15,296	4,108	9,540	199	1,449	1,710	52
1世帯当たり人員	2.31	2.91	2.82	2.00	3.59	2.29	2.29	4.02	4.00
(再掲)6歳未満世帯員のいる一般世帯数	644	642	594	-	579	2	13	48	-
(再掲)6歳未満世帯員のいる一般世帯人員	2,489	2,481	2,234	-	2,193	7	34	247	-
(再掲)6歳未満1世帯当たり人員	3.86	3.86	3.76	-	3.79	3.50	2.62	5.15	-
(再掲)18歳未満世帯員のいる一般世帯数	1,880	1,871	1,712	-	1,559	17	136	159	-
(再掲)18歳未満世帯員のいる一般世帯人員	7,133	7,106	6,338	-	5,926	50	362	768	-
(再掲)18歳未満1世帯当たり人員	3.79	3.80	3.70	-	3.80	2.94	2.66	4.83	-
(再掲)65歳以上世帯員のいる一般世帯数	3,694	2,542	2,173	1,239	542	46	346	369	10
(再掲)65歳以上世帯員のいる一般世帯人員	7,701	6,521	5,023	2,478	1,715	98	732	1,498	40
(再掲)65歳以上世帯員1世帯当たり人員	2.08	2.57	2.31	2.00	3.16	2.13	2.12	4.06	4.00

鶴沼地区

区 分	総数 1)	核家族世帯						総数	夫婦と両親から成る世帯
		総数	夫婦のみ の世帯	夫婦と子供 から成る世 帯	男親と子供 から成る世 帯	女親と子供 から成る世 帯	総数		
一般世帯数	23,698	15,994	15,045	5,270	7,762	267	1,746	949	23
一般世帯人員	54,868	46,847	43,160	10,540	27,934	614	4,072	3,687	92
1世帯当たり人員	2.32	2.93	2.87	2.00	3.60	2.30	2.33	3.89	4.00
(再掲)6歳未満世帯員のいる一般世帯数	2,137	2,131	2,030	-	1,973	1	56	101	-
(再掲)6歳未満世帯員のいる一般世帯人員	7,931	7,907	7,377	-	7,220	3	154	530	-
(再掲)6歳未満1世帯当たり人員	3.71	3.71	3.63	-	3.66	3.00	2.75	5.25	-
(再掲)18歳未満世帯員のいる一般世帯数	5,553	5,537	5,215	-	4,776	44	395	322	-
(再掲)18歳未満世帯員のいる一般世帯人員	20,735	20,680	19,121	-	17,934	117	1,070	1,559	-
(再掲)18歳未満1世帯当たり人員	3.73	3.73	3.67	-	3.76	2.66	2.71	4.84	-
(再掲)65歳以上世帯員のいる一般世帯数	8,781	6,013	5,205	2,856	1,331	154	864	808	21
(再掲)65歳以上世帯員のいる一般世帯人員	18,256	15,406	12,173	5,712	4,279	330	1,852	3,233	84
(再掲)65歳以上世帯員1世帯当たり人員	2.08	2.56	2.34	2.00	3.21	2.14	2.14	4.00	4.00

辻堂地区

区 分	総数 1)	核家族世帯						総数	夫婦と両親から成る世帯
		総数	夫婦のみ の世帯	夫婦と子供 から成る世 帯	男親と子供 から成る世 帯	女親と子供 から成る世 帯	総数		
一般世帯数	17,400	11,656	10,943	3,561	6,065	194	1,123	713	21
一般世帯人員	41,107	35,160	32,358	7,122	22,139	444	2,653	2,802	84
1世帯当たり人員	2.36	3.02	2.96	2.00	3.65	2.29	2.36	3.93	4.00
(再掲)6歳未満世帯員のいる一般世帯数	2,024	2,021	1,947	-	1,887	3	57	74	-
(再掲)6歳未満世帯員のいる一般世帯人員	7,627	7,616	7,227	-	7,060	8	159	389	-
(再掲)6歳未満1世帯当たり人員	3.77	3.77	3.71	-	3.74	2.67	2.79	5.26	-
(再掲)18歳未満世帯員のいる一般世帯数	4,579	4,564	4,297	-	3,939	39	319	267	-
(再掲)18歳未満世帯員のいる一般世帯人員	17,298	17,251	15,969	-	14,996	103	870	1,282	-
(再掲)18歳未満1世帯当たり人員	3.78	3.78	3.72	-	3.81	2.64	2.73	4.80	-
(再掲)65歳以上世帯員のいる一般世帯数	6,116	4,128	3,525	1,964	941	100	520	603	19
(再掲)65歳以上世帯員のいる一般世帯人員	12,772	10,725	8,270	3,928	3,016	216	1,110	2,455	76
(再掲)65歳以上世帯員1世帯当たり人員	2.09	2.60	2.35	2.00	3.21	2.16	2.13	4.07	4.00

村岡地区

区 分	総数 1)	核家族世帯						総数	夫婦と両親から成る世帯
		総数	夫婦のみ の世帯	夫婦と子供 から成る世 帯	男親と子供 から成る世 帯	女親と子供 から成る世 帯	総数		
一般世帯数	11,732	8,263	7,727	2,386	4,354	161	826	536	11
一般世帯人員	28,757	25,161	22,973	4,772	15,880	375	1,946	2,188	44
1世帯当たり人員	2.45	3.05	2.97	2.00	3.65	2.33	2.36	4.08	4.00
(再掲)6歳未満世帯員のいる一般世帯数	1,451	1,450	1,385	-	1,332	7	46	65	-
(再掲)6歳未満世帯員のいる一般世帯人員	5,468	5,462	5,128	-	4,987	21	120	334	-
(再掲)6歳未満1世帯当たり人員	3.77	3.77	3.70	-	3.74	3.00	2.61	5.14	-
(再掲)18歳未満世帯員のいる一般世帯数	3,323	3,316	3,100	-	2,846	32	222	216	-
(再掲)18歳未満世帯員のいる一般世帯人員	12,605	12,577	11,510	-	10,814	93	603	1,067	-
(再掲)18歳未満1世帯当たり人員	3.79	3.79	3.71	-	3.80	2.91	2.72	4.94	-
(再掲)65歳以上世帯員のいる一般世帯数	3,929	2,853	2,413	1,292	667	86	368	440	10
(再掲)65歳以上世帯員のいる一般世帯人員	8,684	7,580	5,716	2,584	2,162	182	788	1,864	40
(再掲)65歳以上世帯員1世帯当たり人員	2.21	2.66	2.37	2.00	3.24	2.12	2.14	4.24	4.00

1) 世帯の家族類型「不詳」を含む。

親族のみの世帯										非親族を含む世帯	単独世帯	(再)3世代世帯
核家族以外の世帯												
夫婦とひとり親から成る世帯	夫婦、子供と両親から成る世帯	夫婦、子供とひとり親から成る世帯	夫婦と他の親族(親、子供を含まない)から成る世帯	夫婦、子供と他の親族(親を含まない)から成る世帯	夫婦、親と他の親族(子供を含まない)から成る世帯	夫婦、子供、親と他の親族から成る世帯	兄弟姉妹のみから成る世帯	他に分類されない親族世帯				
65	35	147	15	42	8	8	36	56	89	2,691	264	
195	204	676	46	189	34	50	79	185	203	2,691	1,224	
3.00	5.83	4.60	3.07	4.50	4.25	6.25	2.19	3.30	2.28	1.00	4.64	
-	13	19	-	7	-	6	-	3	2	-	47	
-	72	91	-	34	-	39	-	11	8	-	243	
-	5.54	4.79	-	4.86	-	6.50	-	3.67	4.00	-	5.17	
-	27	77	2	29	-	7	-	17	8	1	151	
-	157	365	6	133	-	45	-	62	26	1	740	
-	5.81	4.74	3.00	4.59	-	6.43	-	3.65	3.25	1.00	4.90	
63	29	139	11	35	8	6	22	46	17	1,135	240	
189	172	640	33	154	34	36	48	152	45	1,135	1,107	
3.00	5.93	4.60	3.00	4.40	4.25	6.00	2.18	3.30	2.65	1.00	4.61	

親族のみの世帯										非親族を含む世帯	単独世帯	(再)3世代世帯
核家族以外の世帯												
夫婦とひとり親から成る世帯	夫婦、子供と両親から成る世帯	夫婦、子供とひとり親から成る世帯	夫婦と他の親族(親、子供を含まない)から成る世帯	夫婦、子供と他の親族(親を含まない)から成る世帯	夫婦、親と他の親族(子供を含まない)から成る世帯	夫婦、子供、親と他の親族から成る世帯	兄弟姉妹のみから成る世帯	他に分類されない親族世帯				
156	73	281	39	76	13	23	108	157	255	7,448	548	
468	423	1,297	120	352	56	151	227	501	571	7,448	2,549	
3.00	5.79	4.62	3.08	4.63	4.31	6.57	2.10	3.19	2.24	1.00	4.65	
-	26	36	2	19	-	8	-	10	6	-	95	
-	158	173	8	91	-	59	-	41	24	-	502	
-	6.08	4.81	4.00	4.79	-	7.38	-	4.10	4.00	-	5.28	
-	49	136	6	60	-	19	1	51	13	3	303	
-	290	653	20	282	-	129	2	183	52	3	1,489	
-	5.92	4.80	3.33	4.70	-	6.79	2.00	3.59	4.00	1.00	4.91	
152	63	270	30	58	12	20	50	132	53	2,715	503	
456	367	1,249	91	269	52	130	108	427	135	2,715	2,339	
3.00	5.83	4.63	3.03	4.64	4.33	6.50	2.16	3.23	2.55	1.00	4.65	

親族のみの世帯										非親族を含む世帯	単独世帯	(再)3世代世帯
核家族以外の世帯												
夫婦とひとり親から成る世帯	夫婦、子供と両親から成る世帯	夫婦、子供とひとり親から成る世帯	夫婦と他の親族(親、子供を含まない)から成る世帯	夫婦、子供と他の親族(親を含まない)から成る世帯	夫婦、親と他の親族(子供を含まない)から成る世帯	夫婦、子供、親と他の親族から成る世帯	兄弟姉妹のみから成る世帯	他に分類されない親族世帯				
110	52	221	26	55	9	13	79	127	148	5,596	428	
330	307	1,035	83	255	42	81	165	420	351	5,596	1,986	
3.00	5.90	4.68	3.19	4.64	4.67	6.23	2.09	3.31	2.37	1.00	4.64	
-	21	21	1	14	1	9	-	7	3	-	71	
-	125	102	5	68	5	57	-	27	11	-	375	
-	5.95	4.86	5.00	4.86	5.00	6.33	-	3.86	3.67	-	5.28	
-	43	110	4	37	2	11	3	57	11	4	250	
-	256	541	15	177	10	68	7	208	43	4	1,221	
-	5.95	4.92	3.75	4.78	5.00	6.18	2.33	3.65	3.91	1.00	4.88	
106	51	208	23	43	7	10	26	110	36	1,952	392	
318	302	973	74	198	32	63	55	364	95	1,952	1,824	
3.00	5.92	4.68	3.22	4.60	4.57	6.30	2.12	3.31	2.64	1.00	4.65	

親族のみの世帯										非親族を含む世帯	単独世帯	(再)3世代世帯
核家族以外の世帯												
夫婦とひとり親から成る世帯	夫婦、子供と両親から成る世帯	夫婦、子供とひとり親から成る世帯	夫婦と他の親族(親、子供を含まない)から成る世帯	夫婦、子供と他の親族(親を含まない)から成る世帯	夫婦、親と他の親族(子供を含まない)から成る世帯	夫婦、子供、親と他の親族から成る世帯	兄弟姉妹のみから成る世帯	他に分類されない親族世帯				
73	48	180	26	47	5	18	59	69	98	3,371	342	
219	278	847	80	217	23	116	119	245	225	3,371	1,631	
3.00	5.79	4.71	3.08	4.62	4.60	6.44	2.02	3.55	2.30	1.00	4.77	
-	11	31	-	12	-	5	-	6	1	-	62	
-	64	151	-	60	-	34	-	25	6	-	320	
-	5.82	4.87	-	5.00	-	6.80	-	4.17	6.00	-	5.16	
-	31	97	4	34	-	14	1	35	6	1	206	
-	183	480	12	161	-	93	2	136	27	1	1,031	
-	5.90	4.95	3.00	4.74	-	6.64	2.00	3.89	4.50	1.00	5.00	
68	46	168	22	32	3	16	21	54	18	1,058	305	
204	267	790	68	147	14	103	42	189	46	1,058	1,462	
3.00	5.80	4.70	3.09	4.59	4.67	6.44	2.00	3.50	2.56	1.00	4.79	

(続き)

藤沢地区

区 分	総数 1)	核家族世帯						総数	夫婦と両親から成る世帯
		総数	夫婦のみの世帯	夫婦と子供から成る世帯	男親と子供から成る世帯	女親と子供から成る世帯			
一般世帯数	20,392	12,113	11,222	3,909	5,720	235	1,358	891	21
一般世帯人員	44,124	35,542	32,069	7,818	20,521	539	3,191	3,473	84
1世帯当たり人員	2.16	2.93	2.86	2.00	3.59	2.29	2.35	3.90	4.00
(再掲)6歳未満世帯員のいる一般世帯数	1,940	1,936	1,824	-	1,755	7	62	112	-
(再掲)6歳未満世帯員のいる一般世帯人員	7,232	7,216	6,634	-	6,452	17	165	582	-
(再掲)6歳未満1世帯当たり人員	3.73	3.73	3.64	-	3.68	2.43	2.66	5.20	-
(再掲)18歳未満世帯員のいる一般世帯数	4,282	4,264	3,958	-	3,576	35	347	306	-
(再掲)18歳未満世帯員のいる一般世帯人員	15,912	15,854	14,349	-	13,317	99	933	1,505	-
(再掲)18歳未満1世帯当たり人員	3.72	3.72	3.63	-	3.72	2.83	2.69	4.92	-
(再掲)65歳以上世帯員のいる一般世帯数	6,864	4,580	3,830	2,023	1,038	118	651	750	19
(再掲)65歳以上世帯員のいる一般世帯人員	14,475	12,093	9,063	4,046	3,346	254	1,417	3,030	76
(再掲)65歳以上世帯員1世帯当たり人員	2.11	2.64	2.37	2.00	3.22	2.15	2.18	4.04	4.00

明治地区

区 分	総数 1)	核家族世帯						総数	夫婦と両親から成る世帯
		総数	夫婦のみの世帯	夫婦と子供から成る世帯	男親と子供から成る世帯	女親と子供から成る世帯			
一般世帯数	11,830	8,075	7,503	2,415	4,131	172	785	572	12
一般世帯人員	28,338	24,446	22,104	4,830	15,036	389	1,849	2,342	48
1世帯当たり人員	2.40	3.03	2.95	2.00	3.64	2.26	2.36	4.09	4.00
(再掲)6歳未満世帯員のいる一般世帯数	1,392	1,391	1,327	-	1,279	5	43	64	-
(再掲)6歳未満世帯員のいる一般世帯人員	5,250	5,243	4,895	-	4,758	15	122	348	-
(再掲)6歳未満1世帯当たり人員	3.77	3.77	3.69	-	3.72	3.00	2.84	5.44	-
(再掲)18歳未満世帯員のいる一般世帯数	3,097	3,093	2,882	-	2,650	34	198	211	-
(再掲)18歳未満世帯員のいる一般世帯人員	11,737	11,719	10,650	-	10,023	85	542	1,069	-
(再掲)18歳未満1世帯当たり人員	3.79	3.79	3.70	-	3.78	2.50	2.74	5.07	-
(再掲)65歳以上世帯員のいる一般世帯数	3,933	2,816	2,338	1,243	646	89	360	478	11
(再掲)65歳以上世帯員のいる一般世帯人員	8,708	7,555	5,533	2,486	2,091	194	762	2,022	44
(再掲)65歳以上世帯員1世帯当たり人員	2.21	2.68	2.37	2.00	3.24	2.18	2.12	4.23	4.00

善行地区

区 分	総数 1)	核家族世帯						総数	夫婦と両親から成る世帯
		総数	夫婦のみの世帯	夫婦と子供から成る世帯	男親と子供から成る世帯	女親と子供から成る世帯			
一般世帯数	17,959	11,878	11,018	3,813	5,550	262	1,393	860	25
一般世帯人員	41,514	35,210	31,735	7,626	20,258	597	3,254	3,475	100
1世帯当たり人員	2.31	2.96	2.88	2.00	3.65	2.28	2.34	4.04	4.00
(再掲)6歳未満世帯員のいる一般世帯数	1,554	1,552	1,448	-	1,393	4	51	104	-
(再掲)6歳未満世帯員のいる一般世帯人員	6,030	6,017	5,494	-	5,351	10	133	523	-
(再掲)6歳未満1世帯当たり人員	3.88	3.88	3.79	-	3.84	2.50	2.61	5.03	-
(再掲)18歳未満世帯員のいる一般世帯数	4,030	4,013	3,653	-	3,292	31	330	360	-
(再掲)18歳未満世帯員のいる一般世帯人員	15,508	15,428	13,691	-	12,701	78	912	1,737	-
(再掲)18歳未満1世帯当たり人員	3.85	3.84	3.75	-	3.86	2.52	2.76	4.83	-
(再掲)65歳以上世帯員のいる一般世帯数	7,116	4,973	4,268	2,340	1,110	151	667	705	21
(再掲)65歳以上世帯員のいる一般世帯人員	15,152	12,942	9,985	4,680	3,563	328	1,414	2,957	84
(再掲)65歳以上世帯員1世帯当たり人員	2.13	2.60	2.34	2.00	3.21	2.17	2.12	4.19	4.00

湘南大庭地区

区 分	総数 1)	核家族世帯						総数	夫婦と両親から成る世帯
		総数	夫婦のみの世帯	夫婦と子供から成る世帯	男親と子供から成る世帯	女親と子供から成る世帯			
一般世帯数	12,641	9,823	9,204	3,293	4,478	232	1,201	619	17
一般世帯人員	31,811	28,839	26,343	6,586	16,282	536	2,939	2,496	68
1世帯当たり人員	2.52	2.94	2.86	2.00	3.64	2.31	2.45	4.03	4.00
(再掲)6歳未満世帯員のいる一般世帯数	1,209	1,208	1,118	-	1,043	4	71	90	-
(再掲)6歳未満世帯員のいる一般世帯人員	4,808	4,805	4,341	-	4,122	10	209	464	-
(再掲)6歳未満1世帯当たり人員	3.98	3.98	3.88	-	3.95	2.50	2.94	5.16	-
(再掲)18歳未満世帯員のいる一般世帯数	3,109	3,101	2,835	-	2,405	43	387	266	-
(再掲)18歳未満世帯員のいる一般世帯人員	11,995	11,958	10,657	-	9,439	110	1,108	1,301	-
(再掲)18歳未満1世帯当たり人員	3.86	3.86	3.76	-	3.92	2.56	2.86	4.89	-
(再掲)65歳以上世帯員のいる一般世帯数	5,801	4,611	4,100	2,340	1,159	128	473	511	15
(再掲)65歳以上世帯員のいる一般世帯人員	13,055	11,786	9,698	4,680	3,711	282	1,025	2,088	60
(再掲)65歳以上世帯員1世帯当たり人員	2.25	2.56	2.37	2.00	3.20	2.20	2.17	4.09	4.00

1) 世帯の家族類型「不詳」を含む。

親族のみの世帯									非親族を含む世帯	単独世帯	(再)3世代世帯
核家族以外の世帯											
夫婦とひとり親から成る世帯	夫婦、子供と両親から成る世帯	夫婦、子供とひとり親から成る世帯	夫婦と他の親族(親、子供を含まない)から成る世帯	夫婦、子供と他の親族(親を含まない)から成る世帯	夫婦、親と他の親族(子供を含まない)から成る世帯	夫婦、子供、親と他の親族から成る世帯	兄弟姉妹のみから成る世帯	他に分類されない親族世帯			
131	69	251	37	87	14	22	124	135	218	8,059	518
393	407	1,169	112	404	58	149	258	439	509	8,059	2,433
3.00	5.90	4.66	3.03	4.64	4.14	6.77	2.08	3.25	2.33	1.00	4.70
-	20	40	1	28	-	13	-	10	4	-	109
-	121	192	3	135	-	93	-	38	16	-	570
-	6.05	4.80	3.00	4.82	-	7.15	-	3.80	4.00	-	5.23
-	51	112	5	70	-	18	1	49	13	5	289
-	303	543	16	332	-	128	2	181	53	5	1,444
-	5.94	4.85	3.20	4.74	-	7.11	2.00	3.69	4.08	1.00	5.00
127	66	234	28	68	10	20	61	117	59	2,225	474
381	389	1,093	84	315	41	138	130	383	157	2,225	2,238
3.00	5.89	4.67	3.00	4.63	4.10	6.90	2.13	3.27	2.66	1.00	4.72

親族のみの世帯									非親族を含む世帯	単独世帯	(再)3世代世帯
核家族以外の世帯											
夫婦とひとり親から成る世帯	夫婦、子供と両親から成る世帯	夫婦、子供とひとり親から成る世帯	夫婦と他の親族(親、子供を含まない)から成る世帯	夫婦、子供と他の親族(親を含まない)から成る世帯	夫婦、親と他の親族(子供を含まない)から成る世帯	夫婦、子供、親と他の親族から成る世帯	兄弟姉妹のみから成る世帯	他に分類されない親族世帯			
73	54	175	17	60	5	24	73	79	113	3,641	371
219	319	818	53	278	24	160	155	268	247	3,641	1,775
3.00	5.91	4.67	3.12	4.63	4.80	6.67	2.12	3.39	2.19	1.00	4.78
-	10	23	-	13	-	15	-	3	1	-	64
-	59	113	-	62	-	102	-	12	7	-	350
-	5.90	4.91	-	4.77	-	6.80	-	4.00	7.00	-	5.47
-	38	73	4	43	-	21	1	31	4	-	202
-	229	366	12	203	-	143	2	114	18	-	1,041
-	6.03	5.01	3.00	4.72	-	6.81	2.00	3.68	4.50	-	5.15
70	52	167	13	47	4	19	29	66	23	1,094	338
210	308	779	41	214	19	123	61	223	59	1,094	1,607
3.00	5.92	4.66	3.15	4.55	4.75	6.47	2.10	3.38	2.57	1.00	4.75

親族のみの世帯									非親族を含む世帯	単独世帯	(再)3世代世帯
核家族以外の世帯											
夫婦とひとり親から成る世帯	夫婦、子供と両親から成る世帯	夫婦、子供とひとり親から成る世帯	夫婦と他の親族(親、子供を含まない)から成る世帯	夫婦、子供と他の親族(親を含まない)から成る世帯	夫婦、親と他の親族(子供を含まない)から成る世帯	夫婦、子供、親と他の親族から成る世帯	兄弟姉妹のみから成る世帯	他に分類されない親族世帯			
103	75	261	27	94	10	24	92	149	147	5,934	552
309	428	1,213	87	433	47	156	193	509	370	5,934	2,592
3.00	5.71	4.65	3.22	4.61	4.70	6.50	2.10	3.42	2.52	1.00	4.70
-	16	41	-	25	1	7	-	14	2	-	96
-	94	198	-	125	8	47	-	51	13	-	486
-	5.88	4.83	-	5.00	8.00	6.71	-	3.64	6.50	-	5.06
-	53	147	10	68	2	17	4	59	16	1	333
-	313	708	36	321	14	113	10	222	79	1	1,641
-	5.91	4.82	3.60	4.72	7.00	6.65	2.50	3.76	4.94	1.00	4.93
99	74	245	19	66	9	22	33	117	31	2,112	494
297	423	1,142	60	294	42	142	71	402	98	2,112	2,336
3.00	5.72	4.66	3.16	4.45	4.67	6.45	2.15	3.44	3.16	1.00	4.73

親族のみの世帯									非親族を含む世帯	単独世帯	(再)3世代世帯
核家族以外の世帯											
夫婦とひとり親から成る世帯	夫婦、子供と両親から成る世帯	夫婦、子供とひとり親から成る世帯	夫婦と他の親族(親、子供を含まない)から成る世帯	夫婦、子供と他の親族(親を含まない)から成る世帯	夫婦、親と他の親族(子供を含まない)から成る世帯	夫婦、子供、親と他の親族から成る世帯	兄弟姉妹のみから成る世帯	他に分類されない親族世帯			
101	46	158	22	78	5	30	58	104	97	2,720	389
303	267	742	70	355	26	188	122	355	249	2,720	1,841
3.00	5.80	4.70	3.18	4.55	5.20	6.27	2.10	3.41	2.57	1.00	4.73
-	13	29	1	22	1	15	-	9	1	-	88
-	74	143	3	102	7	96	-	39	3	-	457
-	5.69	4.93	3.00	4.64	7.00	6.40	-	4.33	3.00	-	5.19
-	36	83	6	62	2	25	-	52	8	-	254
-	212	413	22	288	11	159	-	196	37	-	1,267
-	5.89	4.98	3.67	4.65	5.50	6.36	-	3.77	4.63	-	4.99
97	41	144	17	64	2	21	24	86	37	1,153	338
291	237	677	53	288	11	132	50	289	116	1,153	1,590
3.00	5.78	4.70	3.12	4.50	5.50	6.29	2.08	3.36	3.14	1.00	4.70

(続き)

六会地区

区 分	総数 1)	核家族世帯							総数	夫婦と両親から成る世帯
		総数	夫婦のみ の世帯			男親と子供 から成る世 帯	女親と子供 から成る世 帯			
			総数	夫婦のみ の世帯	夫婦と子供 から成る世 帯					
一般世帯数	15,023	9,388	8,563	2,553	4,845	194	971	825	34	
一般世帯人員	35,211	29,353	25,897	5,106	17,951	458	2,382	3,456	136	
1世帯当たり人員	2.34	3.13	3.02	2.00	3.71	2.36	2.45	4.19	4.00	
(再掲)6歳未満世帯員のいる一般世帯数	1,453	1,448	1,343	-	1,261	4	78	105	-	
(再掲)6歳未満世帯員のいる一般世帯人員	5,675	5,655	5,120	-	4,873	18	229	535	-	
(再掲)6歳未満1世帯当たり人員	3.91	3.91	3.81	-	3.86	4.50	2.94	5.10	-	
(再掲)18歳未満世帯員のいる一般世帯数	3,682	3,657	3,306	-	2,958	32	316	351	-	
(再掲)18歳未満世帯員のいる一般世帯人員	14,373	14,297	12,544	-	11,540	96	908	1,753	-	
(再掲)18歳未満1世帯当たり人員	3.90	3.91	3.79	-	3.90	3.00	2.87	4.99	-	
(再掲)65歳以上世帯員のいる一般世帯数	4,648	3,513	2,825	1,500	831	107	387	688	33	
(再掲)65歳以上世帯員のいる一般世帯人員	10,926	9,724	6,756	3,000	2,684	234	838	2,968	132	
(再掲)65歳以上世帯員1世帯当たり人員	2.35	2.77	2.39	2.00	3.23	2.19	2.17	4.31	4.00	

湘南台地区

区 分	総数 1)	核家族世帯							総数	夫婦と両親から成る世帯
		総数	夫婦のみ の世帯			男親と子供 から成る世 帯	女親と子供 から成る世 帯			
			総数	夫婦のみ の世帯	夫婦と子供 から成る世 帯					
一般世帯数	14,954	7,798	7,332	2,486	3,881	125	840	466	12	
一般世帯人員	30,366	22,998	21,221	4,972	13,977	294	1,978	1,777	48	
1世帯当たり人員	2.03	2.95	2.89	2.00	3.60	2.35	2.35	3.81	4.00	
(再掲)6歳未満世帯員のいる一般世帯数	1,196	1,195	1,147	-	1,104	3	40	48	-	
(再掲)6歳未満世帯員のいる一般世帯人員	4,339	4,333	4,108	-	4,000	7	101	225	-	
(再掲)6歳未満1世帯当たり人員	3.63	3.63	3.58	-	3.62	2.33	2.53	4.69	-	
(再掲)18歳未満世帯員のいる一般世帯数	2,973	2,963	2,802	-	2,540	23	239	161	-	
(再掲)18歳未満世帯員のいる一般世帯人員	10,992	10,967	10,194	-	9,482	59	653	773	-	
(再掲)18歳未満1世帯当たり人員	3.70	3.70	3.64	-	3.73	2.57	2.73	4.80	-	
(再掲)65歳以上世帯員のいる一般世帯数	3,707	2,492	2,162	1,176	583	60	343	330	10	
(再掲)65歳以上世帯員のいる一般世帯人員	7,688	6,435	5,072	2,352	1,857	135	728	1,363	40	
(再掲)65歳以上世帯員1世帯当たり人員	2.07	2.58	2.35	2.00	3.19	2.25	2.12	4.13	4.00	

遠藤地区

区 分	総数 1)	核家族世帯							総数	夫婦と両親から成る世帯
		総数	夫婦のみ の世帯			男親と子供 から成る世 帯	女親と子供 から成る世 帯			
			総数	夫婦のみ の世帯	夫婦と子供 から成る世 帯					
一般世帯数	4,607	3,096	2,791	849	1,585	78	279	305	11	
一般世帯人員	11,301	9,732	8,386	1,698	5,854	182	652	1,346	44	
1世帯当たり人員	2.45	3.14	3.00	2.00	3.69	2.33	2.34	4.41	4.00	
(再掲)6歳未満世帯員のいる一般世帯数	430	429	391	-	370	1	20	38	-	
(再掲)6歳未満世帯員のいる一般世帯人員	1,710	1,704	1,499	-	1,441	3	55	205	-	
(再掲)6歳未満1世帯当たり人員	3.98	3.97	3.83	-	3.89	3.00	2.75	5.39	-	
(再掲)18歳未満世帯員のいる一般世帯数	1,137	1,133	1,011	-	929	12	70	122	-	
(再掲)18歳未満世帯員のいる一般世帯人員	4,545	4,534	3,879	-	3,654	31	194	655	-	
(再掲)18歳未満1世帯当たり人員	4.00	4.00	3.84	-	3.93	2.58	2.77	5.37	-	
(再掲)65歳以上世帯員のいる一般世帯数	1,522	1,186	931	459	313	40	119	255	11	
(再掲)65歳以上世帯員のいる一般世帯人員	3,758	3,410	2,268	918	1,006	91	253	1,142	44	
(再掲)65歳以上世帯員1世帯当たり人員	2.47	2.88	2.44	2.00	3.21	2.28	2.13	4.48	4.00	

長後地区

区 分	総数 1)	核家族世帯							総数	夫婦と両親から成る世帯
		総数	夫婦のみ の世帯			男親と子供 から成る世 帯	女親と子供 から成る世 帯			
			総数	夫婦のみ の世帯	夫婦と子供 から成る世 帯					
一般世帯数	13,917	9,227	8,315	2,759	4,312	212	1,032	912	38	
一般世帯人員	32,846	27,919	24,149	5,518	15,671	495	2,465	3,770	152	
1世帯当たり人員	2.36	3.03	2.90	2.00	3.63	2.33	2.39	4.13	4.00	
(再掲)6歳未満世帯員のいる一般世帯数	1,242	1,238	1,129	-	1,090	2	37	109	-	
(再掲)6歳未満世帯員のいる一般世帯人員	4,847	4,829	4,249	-	4,137	4	108	580	-	
(再掲)6歳未満1世帯当たり人員	3.90	3.90	3.76	-	3.80	2.00	2.92	5.32	-	
(再掲)18歳未満世帯員のいる一般世帯数	3,019	3,005	2,684	-	2,400	35	249	321	-	
(再掲)18歳未満世帯員のいる一般世帯人員	11,763	11,710	10,070	-	9,255	96	719	1,640	-	
(再掲)18歳未満1世帯当たり人員	3.90	3.90	3.75	-	3.86	2.74	2.89	5.11	-	
(再掲)65歳以上世帯員のいる一般世帯数	5,570	4,138	3,367	1,750	999	103	515	771	38	
(再掲)65歳以上世帯員のいる一般世帯人員	12,795	11,311	8,039	3,500	3,202	234	1,103	3,272	152	
(再掲)65歳以上世帯員1世帯当たり人員	2.30	2.73	2.39	2.00	3.21	2.27	2.14	4.24	4.00	

1) 世帯の家族類型「不詳」を含む。

親族のみの世帯									非親族を含む世帯	単独世帯	(再)3世代世帯
核家族以外の世帯											
夫婦とひとり親から成る世帯	夫婦、子供と両親から成る世帯	夫婦、子供とひとり親から成る世帯	夫婦と他の親族(親、子供を含まない)から成る世帯	夫婦、子供と他の親族(親を含まない)から成る世帯	夫婦、親と他の親族(子供を含まない)から成る世帯	夫婦、子供、親と他の親族から成る世帯	兄弟姉妹のみから成る世帯	他に分類されない親族世帯			
88	100	266	21	77	14	23	71	131	143	5,492	552
264	582	1,263	66	356	67	148	147	427	366	5,492	2,654
3.00	5.82	4.75	3.14	4.62	4.79	6.43	2.07	3.26	2.56	1.00	4.81
-	23	38	1	19	2	7	-	15	5	-	98
-	133	193	3	90	13	48	-	55	20	-	510
-	5.78	5.08	3.00	4.74	6.50	6.86	-	3.67	4.00	-	5.20
-	77	130	5	58	3	21	2	55	17	8	334
-	453	656	16	270	20	135	4	199	68	8	1,695
-	5.88	5.05	3.20	4.66	6.67	6.43	2.00	3.62	4.00	1.00	5.07
84	92	250	14	55	12	20	26	102	35	1,100	494
252	535	1,182	43	252	59	129	53	331	102	1,100	2,375
3.00	5.82	4.73	3.07	4.58	4.92	6.45	2.04	3.25	2.91	1.00	4.81

親族のみの世帯									非親族を含む世帯	単独世帯	(再)3世代世帯
核家族以外の世帯											
夫婦とひとり親から成る世帯	夫婦、子供と両親から成る世帯	夫婦、子供とひとり親から成る世帯	夫婦と他の親族(親、子供を含まない)から成る世帯	夫婦、子供と他の親族(親を含まない)から成る世帯	夫婦、親と他の親族(子供を含まない)から成る世帯	夫婦、子供、親と他の親族から成る世帯	兄弟姉妹のみから成る世帯	他に分類されない親族世帯			
61	29	141	12	46	9	10	81	65	161	6,994	253
183	178	648	36	209	45	65	164	201	366	6,994	1,182
3.00	6.14	4.60	3.00	4.54	5.00	6.50	2.02	3.09	2.27	1.00	4.67
-	5	26	-	8	-	4	-	5	1	-	43
-	29	119	-	38	-	24	-	15	6	-	205
-	5.80	4.58	-	4.75	-	6.00	-	3.00	6.00	-	4.77
-	19	73	-	33	-	9	-	27	5	5	149
-	120	349	-	152	-	60	-	92	20	5	720
-	6.32	4.78	-	4.61	-	6.67	-	3.41	4.00	1.00	4.83
55	29	130	7	26	5	7	16	45	20	1,195	220
165	178	600	21	113	26	47	33	140	58	1,195	1,041
3.00	6.14	4.62	3.00	4.35	5.20	6.71	2.06	3.11	2.90	1.00	4.73

親族のみの世帯									非親族を含む世帯	単独世帯	(再)3世代世帯
核家族以外の世帯											
夫婦とひとり親から成る世帯	夫婦、子供と両親から成る世帯	夫婦、子供とひとり親から成る世帯	夫婦と他の親族(親、子供を含まない)から成る世帯	夫婦、子供と他の親族(親を含まない)から成る世帯	夫婦、親と他の親族(子供を含まない)から成る世帯	夫婦、子供、親と他の親族から成る世帯	兄弟姉妹のみから成る世帯	他に分類されない親族世帯			
42	48	101	10	29	4	12	14	34	39	1,472	211
126	282	482	31	144	18	77	29	113	97	1,472	1,064
3.00	5.88	4.77	3.10	4.97	4.50	6.42	2.07	3.32	2.49	1.00	5.04
-	11	16	-	4	-	4	-	3	1	-	36
-	66	84	-	18	-	26	-	11	6	-	200
-	6.00	5.25	-	4.50	-	6.50	-	3.67	6.00	-	5.56
-	33	47	1	19	1	11	-	10	2	2	116
-	195	241	3	100	6	72	-	38	9	2	631
-	5.91	5.13	3.00	5.26	6.00	6.55	-	3.80	4.50	1.00	5.44
41	40	90	6	20	4	12	3	28	7	329	184
123	237	425	18	98	18	77	6	96	19	329	922
3.00	5.93	4.72	3.00	4.90	4.50	6.42	2.00	3.43	2.71	1.00	5.01

親族のみの世帯									非親族を含む世帯	単独世帯	(再)3世代世帯
核家族以外の世帯											
夫婦とひとり親から成る世帯	夫婦、子供と両親から成る世帯	夫婦、子供とひとり親から成る世帯	夫婦と他の親族(親、子供を含まない)から成る世帯	夫婦、子供と他の親族(親を含まない)から成る世帯	夫婦、親と他の親族(子供を含まない)から成る世帯	夫婦、子供、親と他の親族から成る世帯	兄弟姉妹のみから成る世帯	他に分類されない親族世帯			
133	101	262	34	91	11	27	82	133	176	4,514	567
399	603	1,244	107	421	56	172	169	447	413	4,514	2,738
3.00	5.97	4.75	3.15	4.63	5.09	6.37	2.06	3.36	2.35	1.00	4.83
-	28	36	-	27	1	10	-	7	4	-	106
-	173	174	-	134	7	65	-	27	18	-	564
-	6.18	4.83	-	4.96	7.00	6.50	-	3.86	4.50	-	5.32
-	74	114	5	56	3	23	-	46	13	1	301
-	446	563	17	269	20	149	-	176	52	1	1,554
-	6.03	4.94	3.40	4.80	6.67	6.48	-	3.83	4.00	1.00	5.16
130	91	249	27	65	10	26	27	108	32	1,400	515
390	541	1,181	83	287	50	166	55	367	84	1,400	2,482
3.00	5.95	4.74	3.07	4.42	5.00	6.38	2.04	3.40	2.63	1.00	4.82

(続き)

御所見地区

区 分	総数 1)	核家族世帯							総数	夫婦と両親から成る世帯
		総数	夫婦のみ の世帯			男親と子供 から成る世 帯	女親と子供 から成る世 帯			
			総数	夫婦のみ の世帯	夫婦と子供 から成る世 帯					
一般世帯数	7,170	4,991	4,325	1,481	2,167	117	560	666	29	
一般世帯人員	17,806	15,520	12,496	2,962	7,944	267	1,323	3,024	116	
1世帯当たり人員	2.48	3.11	2.89	2.00	3.67	2.28	2.36	4.54	4.00	
(再掲)6歳未満世帯員のいる一般世帯数	639	639	545	-	518	1	26	94	-	
(再掲)6歳未満世帯員のいる一般世帯人員	2,644	2,644	2,083	-	2,002	5	76	561	-	
(再掲)6歳未満1世帯当たり人員	4.14	4.14	3.82	-	3.86	5.00	2.92	5.97	-	
(再掲)18歳未満世帯員のいる一般世帯数	1,615	1,612	1,312	-	1,151	16	145	300	-	
(再掲)18歳未満世帯員のいる一般世帯人員	6,654	6,643	4,993	-	4,537	48	408	1,650	-	
(再掲)18歳未満1世帯当たり人員	4.12	4.12	3.81	-	3.94	3.00	2.81	5.50	-	
(再掲)65歳以上世帯員のいる一般世帯数	3,230	2,477	1,918	971	594	60	293	559	26	
(再掲)65歳以上世帯員のいる一般世帯人員	7,970	7,185	4,608	1,942	1,912	130	624	2,577	104	
(再掲)65歳以上世帯員1世帯当たり人員	2.47	2.90	2.40	2.00	3.22	2.17	2.13	4.61	4.00	

1) 世帯の家族類型「不詳」を含む。

親族のみの世帯										非親族を含む世帯	単独世帯	(再)3世代世帯
核家族以外の世帯												
夫婦とひとり親から成る世帯	夫婦、子供と両親から成る世帯	夫婦、子供とひとり親から成る世帯	夫婦と他の親族(親、子供を含まない)から成る世帯	夫婦、子供と他の親族(親を含まない)から成る世帯	夫婦、親と他の親族(子供を含まない)から成る世帯	夫婦、子供、親と他の親族から成る世帯	兄弟姉妹のみから成る世帯	他に分類されない親族世帯				
86	109	183	21	55	17	57	39	70	68	2,105	459	
258	635	877	69	252	94	388	80	255	167	2,105	2,380	
3.00	5.83	4.79	3.29	4.58	5.53	6.81	2.05	3.64	2.46	1.00	5.19	
-	29	18	-	14	2	27	-	4	-	-	90	
-	171	91	-	70	14	199	-	16	-	-	541	
-	5.90	5.06	-	5.00	7.00	7.37	-	4.00	-	-	6.01	
-	81	91	2	38	5	49	-	34	2	1	291	
-	480	472	8	179	33	341	-	137	10	1	1,615	
-	5.93	5.19	4.00	4.71	6.60	6.96	-	4.03	5.00	1.00	5.55	
81	91	179	16	38	16	45	10	57	16	737	405	
243	533	856	52	168	88	308	21	204	48	737	2,084	
3.00	5.86	4.78	3.25	4.42	5.50	6.84	2.10	3.58	3.00	1.00	5.15	

第5表 配偶関係(4区分), 年齢(5歳階級), 男女別15歳以上人口

片瀬地区

年齢(5歳階級)	総数	男						女					
		総数	未婚	有配偶	死別	離別	不詳	総数	未婚	有配偶	死別	離別	不詳
総数	17,690	8,330	2,364	5,269	235	240	222	9,360	2,161	5,320	1,230	458	191
15～19歳	974	518	515	-	-	-	3	456	452	-	-	1	3
20～24歳	853	411	400	6	-	-	5	442	418	13	-	2	9
25～29歳	663	321	254	40	-	2	25	342	270	59	-	3	10
30～34歳	813	373	193	153	-	5	22	440	170	241	-	7	22
35～39歳	1,209	560	174	345	1	14	26	649	152	453	2	28	14
40～44歳	1,752	854	231	556	1	34	32	898	168	667	1	42	20
45～49歳	1,792	895	198	634	3	33	27	897	137	676	8	60	16
50～54歳	1,647	819	140	632	5	31	11	828	90	629	21	74	14
55～59歳	1,246	638	91	501	7	23	16	608	65	466	12	59	6
60～64歳	1,154	560	67	433	15	37	8	594	60	439	43	41	11
65～69歳	1,421	651	55	534	25	23	14	770	47	565	87	55	16
70～74歳	1,298	591	35	508	18	17	13	707	30	458	170	37	12
75～79歳	1,038	424	9	358	34	9	14	614	25	343	206	25	15
80～84歳	910	380	2	329	36	11	2	530	38	226	252	8	6
85歳以上	920	335	-	240	90	1	4	585	39	85	428	16	17
(再掲)65歳以上	5,587	2,381	101	1,969	203	61	47	3,206	179	1,677	1,143	141	66
(再掲)75歳以上	2,868	1,139	11	927	160	21	20	1,729	102	654	886	49	38

鶴沼地区

年齢(5歳階級)	総数	男						女					
		総数	未婚	有配偶	死別	離別	不詳	総数	未婚	有配偶	死別	離別	不詳
総数	48,131	22,772	6,813	14,216	546	622	575	25,359	6,194	14,492	2,963	1,291	419
15～19歳	2,670	1,356	1,346	-	-	-	10	1,314	1,310	-	-	-	4
20～24歳	2,500	1,269	1,211	14	-	-	44	1,231	1,178	28	-	2	23
25～29歳	2,309	1,130	846	203	-	11	70	1,179	811	328	-	13	27
30～34歳	3,006	1,460	696	678	-	17	69	1,546	570	908	-	32	36
35～39歳	3,895	1,854	587	1,164	1	41	61	2,041	511	1,431	4	62	33
40～44歳	4,984	2,393	638	1,638	4	43	70	2,591	463	1,961	5	130	32
45～49歳	4,836	2,383	467	1,756	6	99	55	2,453	379	1,879	23	142	30
50～54歳	4,385	2,236	356	1,731	11	85	53	2,149	277	1,643	40	165	24
55～59歳	3,375	1,711	225	1,347	19	78	42	1,664	175	1,251	69	146	23
60～64歳	3,097	1,465	185	1,147	36	74	23	1,632	128	1,223	99	159	23
65～69歳	3,714	1,723	147	1,418	55	78	25	1,991	139	1,444	213	162	33
70～74歳	2,990	1,308	72	1,110	60	50	16	1,682	88	1,068	375	131	20
75～79歳	2,444	1,093	22	922	101	29	19	1,351	56	714	494	60	27
80～84歳	1,964	768	11	642	91	15	9	1,196	58	442	613	52	31
85歳以上	1,962	623	4	446	162	2	9	1,339	51	172	1,028	35	53
(再掲)65歳以上	13,074	5,515	256	4,538	469	174	78	7,559	392	3,840	2,723	440	164
(再掲)75歳以上	6,370	2,484	37	2,010	354	46	37	3,886	165	1,328	2,135	147	111

辻堂地区

年齢(5歳階級)	総数	男						女					
		総数	未婚	有配偶	死別	離別	不詳	総数	未婚	有配偶	死別	離別	不詳
総数	35,034	17,117	5,440	10,500	420	503	254	17,917	4,232	10,678	1,978	888	141
15～19歳	2,009	1,041	1,039	-	-	-	2	968	966	1	-	-	1
20～24歳	1,865	988	941	30	-	1	16	877	825	38	-	1	13
25～29歳	1,930	1,006	796	184	-	4	22	924	654	253	-	6	11
30～34歳	2,519	1,209	560	608	1	9	31	1,310	436	830	1	29	14
35～39歳	3,404	1,668	489	1,127	1	20	31	1,736	320	1,342	1	64	9
40～44歳	3,777	1,938	470	1,377	1	48	42	1,839	269	1,462	10	90	8
45～49歳	3,478	1,798	392	1,307	4	68	27	1,680	227	1,310	15	121	7
50～54歳	2,691	1,379	268	1,014	6	77	14	1,312	154	1,027	29	94	8
55～59歳	2,211	1,117	157	860	16	71	13	1,094	77	875	35	102	5
60～64歳	2,140	1,054	140	835	20	50	9	1,086	60	871	75	73	7
65～69歳	2,483	1,204	100	989	49	55	11	1,279	71	937	152	110	9
70～74歳	2,103	948	55	776	51	54	12	1,155	69	749	229	100	8
75～79歳	1,722	748	17	618	74	27	12	974	42	514	360	50	8
80～84歳	1,431	595	12	473	87	16	7	836	24	324	456	23	9
85歳以上	1,271	424	4	302	110	3	5	847	38	145	615	25	24
(再掲)65歳以上	9,010	3,919	188	3,158	371	155	47	5,091	244	2,669	1,812	308	58
(再掲)75歳以上	4,424	1,767	33	1,393	271	46	24	2,657	104	983	1,431	98	41

村岡地区

年齢(5歳階級)	総数	男						女					
		総数	未婚	有配偶	死別	離別	不詳	総数	未婚	有配偶	死別	離別	不詳
総数	25,049	12,355	4,030	7,448	282	359	236	12,694	2,902	7,552	1,438	653	149
15～19歳	1,457	789	783	1	-	-	5	668	662	5	-	-	1
20～24歳	1,372	670	623	28	-	1	18	702	635	46	-	6	15
25～29歳	1,538	778	535	211	-	2	30	760	445	283	-	15	17
30～34歳	1,909	967	390	543	-	11	23	942	225	678	2	22	15
35～39歳	2,242	1,159	350	769	-	23	17	1,083	203	829	1	40	10
40～44歳	2,691	1,352	371	917	1	27	36	1,339	183	1,080	3	66	7
45～49歳	2,503	1,307	293	939	3	46	26	1,196	161	935	15	78	7
50～54歳	1,960	1,027	233	737	1	44	12	933	105	719	17	87	5
55～59歳	1,466	762	122	563	12	50	15	704	57	568	22	53	4
60～64歳	1,530	770	123	580	6	45	16	760	54	559	70	72	5
65～69歳	1,900	892	116	677	37	54	8	1,008	68	722	117	88	13
70～74歳	1,506	691	48	570	34	31	8	815	35	530	189	50	11
75～79歳	1,253	567	22	460	61	11	13	686	20	354	261	34	17
80～84歳	872	391	15	306	52	11	7	481	19	177	257	16	12
85歳以上	850	233	6	147	75	3	2	617	30	67	484	26	10
(再掲)65歳以上	6,381	2,774	207	2,160	259	110	38	3,607	172	1,850	1,308	214	63
(再掲)75歳以上	2,975	1,191	43	913	188	25	22	1,784	69	598	1,002	76	39

藤沢地区

年齢(5歳階級)	総数	男						女					
		総数	未婚	有配偶	死別	離別	不詳	総数	未婚	有配偶	死別	離別	不詳
総数	38,764	19,319	6,738	10,806	463	661	651	19,445	4,870	10,890	2,159	1,117	409
15～19歳	1,812	933	922	2	-	-	9	879	866	3	-	1	9
20～24歳	2,263	1,198	1,121	20	-	2	55	1,065	964	45	-	5	51
25～29歳	2,708	1,572	1,221	261	-	2	88	1,136	727	354	-	10	45
30～34歳	3,038	1,584	719	767	1	21	76	1,454	466	921	-	35	32
35～39歳	3,420	1,748	544	1,087	1	39	77	1,672	357	1,221	5	57	32
40～44歳	3,827	1,907	553	1,224	3	66	61	1,920	391	1,400	6	99	24
45～49歳	3,582	1,862	504	1,220	10	59	69	1,720	285	1,263	17	126	29
50～54歳	3,078	1,633	346	1,137	12	85	53	1,445	205	1,040	31	142	27
55～59歳	2,424	1,253	257	861	17	77	41	1,171	122	880	40	112	17
60～64歳	2,460	1,231	239	837	38	87	30	1,229	101	892	85	136	15
65～69歳	2,976	1,442	173	1,102	36	95	36	1,534	122	1,045	192	158	17
70～74歳	2,345	1,103	82	854	72	71	24	1,242	97	783	238	102	22
75～79歳	1,964	813	39	656	64	35	19	1,151	69	583	397	73	29
80～84歳	1,539	605	14	478	93	14	6	934	50	329	497	32	26
85歳以上	1,328	435	4	300	116	8	7	893	48	131	651	29	34
(再掲)65歳以上	10,152	4,398	312	3,390	381	223	92	5,754	386	2,871	1,975	394	128
(再掲)75歳以上	4,831	1,853	57	1,434	273	57	32	2,978	167	1,043	1,545	134	89

明治地区

年齢(5歳階級)	総数	男						女					
		総数	未婚	有配偶	死別	離別	不詳	総数	未婚	有配偶	死別	離別	不詳
総数	24,328	12,016	3,805	7,279	286	370	276	12,312	2,907	7,361	1,301	559	184
15～19歳	1,307	681	678	1	-	-	2	626	622	2	-	1	1
20～24歳	1,374	706	660	29	-	1	16	668	607	42	-	2	17
25～29歳	1,507	774	551	186	1	6	30	733	458	245	-	10	20
30～34歳	1,900	951	420	485	-	8	38	949	291	619	2	19	18
35～39歳	2,323	1,151	320	785	-	19	27	1,172	232	877	3	50	10
40～44歳	2,614	1,324	328	916	2	43	35	1,290	208	993	7	71	11
45～49歳	2,248	1,162	272	808	6	53	23	1,086	158	844	5	66	13
50～54歳	1,928	1,015	205	724	7	51	28	913	95	725	18	62	13
55～59歳	1,618	819	112	630	11	48	18	799	67	634	27	65	6
60～64歳	1,611	804	119	622	15	35	13	807	37	640	60	60	10
65～69歳	1,786	887	75	721	31	44	16	899	58	668	103	63	7
70～74歳	1,383	644	41	521	38	35	9	739	20	499	168	37	15
75～79歳	1,124	497	15	390	62	19	11	627	21	322	251	21	12
80～84歳	839	357	3	292	51	5	6	482	16	182	259	14	11
85歳以上	766	244	6	169	62	3	4	522	17	69	398	18	20
(再掲)65歳以上	5,898	2,629	140	2,093	244	106	46	3,269	132	1,740	1,179	153	65
(再掲)75歳以上	2,729	1,098	24	851	175	27	21	1,631	54	573	908	53	43

(続き)
善行地区

年齢(5歳階級)	総数	男						女					
		総数	未婚	有配偶	死別	離別	不詳	総数	未婚	有配偶	死別	離別	不詳
総数	36,571	17,888	5,762	10,425	484	658	559	18,683	4,383	10,621	2,209	1,179	291
15～19歳	1,923	978	968	-	-	-	10	945	939	4	-	-	2
20～24歳	1,991	1,004	931	36	-	2	35	987	887	61	-	5	34
25～29歳	1,933	1,009	707	221	-	8	73	924	603	287	1	14	19
30～34歳	2,253	1,131	544	513	-	19	55	1,122	376	678	1	47	20
35～39歳	2,965	1,532	584	870	2	39	37	1,433	324	1,024	6	56	23
40～44歳	3,765	1,953	637	1,196	4	58	58	1,812	355	1,339	8	92	18
45～49歳	3,429	1,807	459	1,179	8	85	76	1,622	230	1,216	23	138	15
50～54歳	2,897	1,496	352	986	12	89	57	1,401	174	1,035	23	156	13
55～59歳	2,240	1,127	185	820	16	71	35	1,113	97	817	54	133	12
60～64歳	2,400	1,143	166	849	18	71	39	1,257	76	942	91	131	17
65～69歳	3,020	1,423	136	1,122	53	85	27	1,597	76	1,126	204	169	22
70～74歳	2,657	1,200	61	975	75	70	19	1,457	66	954	304	113	20
75～79歳	2,266	1,008	24	813	98	44	29	1,258	54	665	440	65	34
80～84歳	1,601	684	4	570	94	10	6	917	63	350	449	34	21
85歳以上	1,231	393	4	275	104	7	3	838	63	123	605	26	21
(再掲)65歳以上	10,775	4,708	229	3,755	424	216	84	6,067	322	3,218	2,002	407	118
(再掲)75歳以上	5,098	2,085	32	1,658	296	61	38	3,013	180	1,138	1,494	125	76

湘南大庭地区

年齢(5歳階級)	総数	男						女					
		総数	未婚	有配偶	死別	離別	不詳	総数	未婚	有配偶	死別	離別	不詳
総数	27,863	13,427	3,870	8,511	365	441	240	14,436	3,104	8,707	1,568	909	148
15～19歳	1,565	804	800	1	1	-	2	761	754	4	-	1	2
20～24歳	1,389	717	662	36	-	1	18	672	596	65	-	4	7
25～29歳	1,249	635	449	158	-	10	18	614	392	202	-	15	5
30～34歳	1,721	861	439	380	-	19	23	860	327	484	-	37	12
35～39歳	2,252	1,112	399	653	4	28	28	1,140	319	738	2	72	9
40～44歳	2,635	1,333	431	815	4	57	26	1,302	265	908	2	120	7
45～49歳	2,148	1,052	270	692	5	54	31	1,096	171	778	16	123	8
50～54歳	1,757	872	163	643	6	44	16	885	84	672	19	105	5
55～59歳	1,594	728	73	580	10	51	14	866	44	707	33	77	5
60～64歳	2,329	993	72	836	28	46	11	1,336	43	1,086	106	88	13
65～69歳	3,330	1,563	63	1,366	55	62	17	1,767	30	1,408	203	114	12
70～74歳	2,640	1,326	29	1,176	70	39	12	1,314	26	927	266	77	18
75～79歳	1,638	834	15	711	75	20	13	804	19	478	258	34	15
80～84歳	845	377	3	316	47	5	6	468	22	170	245	20	11
85歳以上	771	220	2	148	60	5	5	551	12	80	418	22	19
(再掲)65歳以上	9,224	4,320	112	3,717	307	131	53	4,904	109	3,063	1,390	267	75
(再掲)75歳以上	3,254	1,431	20	1,175	182	30	24	1,823	53	728	921	76	45

六会地区

年齢(5歳階級)	総数	男						女					
		総数	未婚	有配偶	死別	離別	不詳	総数	未婚	有配偶	死別	離別	不詳
総数	30,522	15,638	5,645	8,424	308	533	728	14,884	3,766	8,568	1,376	787	387
15～19歳	2,241	1,226	1,185	5	-	1	35	1,015	981	2	-	-	32
20～24歳	2,737	1,485	1,325	31	1	1	127	1,252	1,108	69	-	10	65
25～29歳	1,835	997	679	241	-	9	68	838	459	328	-	14	37
30～34歳	2,121	1,117	523	501	-	21	72	1,004	335	609	2	33	25
35～39歳	2,459	1,286	438	757	1	30	60	1,173	238	867	2	46	20
40～44歳	3,080	1,607	478	1,000	3	56	70	1,473	225	1,116	6	95	31
45～49歳	2,886	1,497	357	1,000	3	74	63	1,389	158	1,096	12	101	22
50～54歳	2,324	1,256	226	909	9	66	46	1,068	74	835	22	117	20
55～59歳	1,741	917	144	665	8	52	48	824	47	650	31	82	14
60～64歳	1,884	923	116	683	24	65	35	961	40	781	56	72	12
65～69歳	2,219	1,070	88	824	45	72	41	1,149	33	850	165	81	20
70～74歳	1,914	953	58	773	47	47	28	961	20	678	198	51	14
75～79歳	1,479	690	17	563	55	31	24	789	24	414	275	39	37
80～84歳	893	391	6	320	52	7	6	502	11	200	241	29	21
85歳以上	709	223	5	152	60	1	5	486	13	73	366	17	17
(再掲)65歳以上	7,214	3,327	174	2,632	259	158	104	3,887	101	2,215	1,245	217	109
(再掲)75歳以上	3,081	1,304	28	1,035	167	39	35	1,777	48	687	882	85	75

湘南台地区

年齢(5歳階級)	総数	男						女					
		総数	未婚	有配偶	死別	離別	不詳	総数	未婚	有配偶	死別	離別	不詳
総数	27,366	13,685	5,213	7,022	301	390	759	13,681	4,221	7,104	1,216	688	452
15～19歳	1,848	866	845	6	-	-	15	982	966	1	-	-	15
20～24歳	2,420	1,177	1,059	28	1	1	88	1,243	1,137	53	-	1	52
25～29歳	2,072	1,126	798	214	-	11	103	946	591	295	-	9	51
30～34歳	2,232	1,217	591	522	1	9	94	1,015	358	602	-	18	37
35～39歳	2,401	1,242	480	657	2	28	75	1,159	308	758	2	53	38
40～44歳	2,841	1,447	453	873	1	34	86	1,394	261	1,028	4	68	33
45～49歳	2,666	1,403	355	909	4	60	75	1,263	179	947	7	100	30
50～54歳	2,131	1,156	233	829	8	40	46	975	109	721	26	92	27
55～59歳	1,572	839	139	580	10	59	51	733	66	546	35	65	21
60～64歳	1,469	718	108	509	27	44	30	751	68	518	43	88	34
65～69歳	1,658	777	90	576	33	51	27	881	67	597	113	83	21
70～74歳	1,447	650	44	511	37	29	29	797	41	484	195	52	25
75～79歳	1,127	518	10	409	53	17	29	609	20	316	204	35	34
80～84歳	768	318	2	252	52	6	6	450	26	181	216	13	14
85歳以上	714	231	6	147	72	1	5	483	24	57	371	11	20
(再掲)65歳以上	5,714	2,494	152	1,895	247	104	96	3,220	178	1,635	1,099	194	114
(再掲)75歳以上	2,609	1,067	18	808	177	24	40	1,542	70	554	791	59	68

遠藤地区

年齢(5歳階級)	総数	男						女					
		総数	未婚	有配偶	死別	離別	不詳	総数	未婚	有配偶	死別	離別	不詳
総数	9,920	5,186	1,828	2,856	149	176	177	4,734	1,069	2,850	505	223	87
15～19歳	653	353	344	4	1	-	4	300	293	5	-	-	2
20～24歳	657	377	338	17	-	1	21	280	249	19	-	-	12
25～29歳	627	356	248	80	-	1	27	271	150	108	-	9	4
30～34歳	694	380	207	149	1	3	20	314	105	195	-	9	5
35～39歳	809	431	170	234	-	12	15	378	73	270	1	25	9
40～44歳	999	532	145	338	1	25	23	467	77	366	3	19	2
45～49歳	930	523	134	340	2	27	20	407	35	333	5	29	5
50～54歳	809	433	108	293	4	18	10	376	28	302	10	31	5
55～59歳	600	313	39	236	2	24	12	287	13	232	11	23	8
60～64歳	698	347	37	277	6	20	7	351	14	287	25	19	6
65～69歳	756	377	32	306	12	24	3	379	7	298	51	18	5
70～74歳	649	311	15	255	22	12	7	338	4	227	75	24	8
75～79歳	455	240	8	190	32	4	6	215	6	122	74	5	8
80～84歳	276	123	1	93	23	4	2	153	6	58	82	2	5
85歳以上	308	90	2	44	43	1	-	218	9	28	168	10	3
(再掲)65歳以上	2,444	1,141	58	888	132	45	18	1,303	32	733	450	59	29
(再掲)75歳以上	1,039	453	11	327	98	9	8	586	21	208	324	17	16

長後地区

年齢(5歳階級)	総数	男						女					
		総数	未婚	有配偶	死別	離別	不詳	総数	未婚	有配偶	死別	離別	不詳
総数	29,012	14,622	5,033	8,179	378	552	480	14,390	3,334	8,245	1,691	805	315
15～19歳	1,504	772	767	2	-	-	3	732	727	2	-	-	3
20～24歳	1,725	910	839	35	-	-	36	815	734	58	-	2	21
25～29歳	1,738	939	707	181	-	4	47	799	498	271	-	14	16
30～34歳	2,016	1,055	525	457	-	17	56	961	359	551	-	34	17
35～39歳	2,300	1,230	469	682	1	33	45	1,070	254	760	3	39	14
40～44歳	2,905	1,538	543	876	4	63	52	1,367	258	995	6	93	15
45～49歳	2,467	1,358	405	820	7	75	51	1,109	162	823	14	100	10
50～54歳	2,081	1,112	265	725	11	77	34	969	110	737	22	91	9
55～59歳	1,760	912	171	629	9	72	31	848	65	643	33	95	12
60～64歳	1,930	962	149	692	25	61	35	968	40	760	59	97	12
65～69歳	2,431	1,159	111	916	47	61	24	1,272	35	955	163	97	22
70～74歳	2,235	1,059	53	891	47	43	25	1,176	24	808	274	53	17
75～79歳	1,739	792	23	652	76	27	14	947	30	519	323	44	31
80～84歳	1,159	492	3	397	64	16	12	667	21	254	332	28	32
85歳以上	1,022	332	3	224	87	3	15	690	17	109	462	18	84
(再掲)65歳以上	8,586	3,834	193	3,080	321	150	90	4,752	127	2,645	1,554	240	186
(再掲)75歳以上	3,920	1,616	29	1,273	227	46	41	2,304	68	882	1,117	90	147

(続き)

御所見地区

年齢(5歳階級)	総数	男						女					
		総数	未婚	有配偶	死別	離別	不詳	総数	未婚	有配偶	死別	離別	不詳
総数	15,838	8,110	2,707	4,548	238	335	282	7,728	1,526	4,578	1,034	451	139
15～19歳	890	506	485	1	-	-	20	384	383	1	-	-	-
20～24歳	867	516	452	23	-	3	38	351	316	31	1	1	2
25～29歳	853	525	377	94	2	4	48	328	174	145	1	8	-
30～34歳	1,013	555	307	218	-	9	21	458	152	280	-	19	7
35～39歳	1,274	697	252	399	-	22	24	577	129	423	1	23	1
40～44歳	1,612	850	296	489	5	40	20	762	139	557	4	59	3
45～49歳	1,315	712	197	451	1	47	16	603	90	441	6	62	4
50～54歳	921	494	129	318	2	34	11	427	42	320	16	41	8
55～59歳	859	429	57	323	3	39	7	430	18	357	24	27	4
60～64歳	1,098	522	63	393	20	29	17	576	19	450	45	53	9
65～69歳	1,497	697	44	582	16	40	15	800	15	591	112	65	17
70～74歳	1,432	683	32	567	40	31	13	749	9	532	160	41	7
75～79歳	1,009	503	10	398	55	27	13	506	10	262	181	24	29
80～84歳	586	247	3	190	40	4	10	339	11	129	170	15	14
85歳以上	612	174	3	102	54	6	9	438	19	59	313	13	34
(再掲)65歳以上	5,136	2,304	92	1,839	205	108	60	2,832	64	1,573	936	158	101
(再掲)75歳以上	2,207	924	16	690	149	37	32	1,283	40	450	664	52	77

第6表 世帯の種類(2区分)、世帯人員(10区分)別一般世帯数、一般世帯人員、1世帯当たり人員、施設等の世帯数及び世帯人員(間借り・下宿などの単身者及び会社などの独身寮の単身者-特掲)

世帯の種類(2区分) 世帯人員(10区分)	片瀬地区	鶴沼地区	辻堂地区	村岡地区	藤沢地区	明治地区	善行地区	湘南大庭地区	六会地区	湘南台地区	遠藤地区	長後地区	御所見地区
一般世帯数	8,634	23,698	17,400	11,732	20,392	11,830	17,959	12,641	15,023	14,954	4,607	13,917	7,170
世帯人員が1人	2,691	7,448	5,596	3,371	8,059	3,641	5,934	2,720	5,492	6,994	1,472	4,514	2,105
2人	2,708	7,057	4,678	3,221	5,356	3,278	5,211	4,368	3,496	3,395	1,163	3,843	2,061
3人	1,648	4,660	3,364	2,424	3,608	2,282	3,267	2,791	2,637	2,271	846	2,677	1,354
4人	1,178	3,564	2,928	2,057	2,559	2,029	2,643	2,045	2,466	1,819	788	2,058	1,037
5人	333	797	684	539	633	470	699	551	706	389	244	631	414
6人	61	133	127	95	134	96	158	131	172	60	70	143	127
7人	11	30	16	21	30	26	37	28	45	21	20	40	49
8人	3	7	6	4	7	2	7	5	6	4	3	9	19
9人	1	1	1	-	4	5	3	-	3	1	1	2	2
10人以上	-	1	-	-	2	1	-	2	-	-	-	-	2
一般世帯人員	19,904	54,868	41,107	28,757	44,124	28,338	41,514	31,811	35,211	30,366	11,301	32,846	17,806
1世帯当たり人員	2.31	2.32	2.36	2.45	2.16	2.40	2.31	2.52	2.34	2.03	2.45	2.36	2.48
施設等の世帯数	9	31	6	47	10	9	28	8	16	18	7	13	11
施設等の世帯人員	225	458	242	881	407	262	783	410	468	780	223	393	409
(再掲)間借り、下宿などの単身者	104	149	89	63	138	59	94	44	89	82	37	78	43
(再掲)会社などの独身寮の単身者	19	96	169	239	1,032	109	124	5	141	281	200	187	553

第7表 住居の種類・住宅の所有の関係(6区分)別一般世帯数、一般世帯人員及び1世帯当たり人員

片瀬地区

住宅の種類・住宅の所有の関係(6区分)	世帯数	世帯人員	1世帯当たり人員
一般世帯 1)	8,634	19,904	2.31
住宅に住む一般世帯 2)	8,514	19,696	2.31
主世帯	8,421	19,513	2.32
持ち家	6,558	16,211	2.47
公営・都市機構・公社の借家	-	-	-
民営の借家	1,751	3,014	1.72
給与住宅	112	288	2.57
間借り	93	183	1.97
住宅以外に住む一般世帯	120	208	1.73

鶴沼地区

住宅の種類・住宅の所有の関係(6区分)	世帯数	世帯人員	1世帯当たり人員
一般世帯 1)	23,698	54,868	2.32
住宅に住む一般世帯 2)	23,491	54,511	2.32
主世帯	23,261	54,051	2.32
持ち家	15,426	39,442	2.56
公営・都市機構・公社の借家	164	354	2.16
民営の借家	7,148	13,001	1.82
給与住宅	523	1,254	2.40
間借り	230	460	2.00
住宅以外に住む一般世帯	207	357	1.72

辻堂地区

住宅の種類・住宅の所有の関係(6区分)	世帯数	世帯人員	1世帯当たり人員
一般世帯 1)	17,400	41,107	2.36
住宅に住む一般世帯 2)	17,164	40,764	2.37
主世帯	17,017	40,482	2.38
持ち家	10,591	29,013	2.74
公営・都市機構・公社の借家	1,380	2,382	1.73
民営の借家	4,700	8,350	1.78
給与住宅	346	737	2.13
間借り	147	282	1.92
住宅以外に住む一般世帯	236	343	1.45

村岡地区

住宅の種類・住宅の所有の関係(6区分)	世帯数	世帯人員	1世帯当たり人員
一般世帯 1)	11,732	28,757	2.45
住宅に住む一般世帯 2)	11,444	28,395	2.48
主世帯	11,327	28,164	2.49
持ち家	7,056	19,748	2.80
公営・都市機構・公社の借家	39	62	1.59
民営の借家	3,731	7,138	1.91
給与住宅	501	1,216	2.43
間借り	117	231	1.97
住宅以外に住む一般世帯	288	362	1.26

藤沢地区

住宅の種類・住宅の所有の関係(6区分)	世帯数	世帯人員	1世帯当たり人員
一般世帯 1)	20,392	44,124	2.16
住宅に住む一般世帯 2)	19,270	42,903	2.23
主世帯	19,077	42,533	2.23
持ち家	11,170	28,733	2.57
公営・都市機構・公社の借家	832	1,541	1.85
民営の借家	6,323	10,642	1.68
給与住宅	752	1,617	2.15
間借り	193	370	1.92
住宅以外に住む一般世帯	1,122	1,221	1.09

明治地区

住宅の種類・住宅の所有の関係(6区分)	世帯数	世帯人員	1世帯当たり人員
一般世帯 1)	11,830	28,338	2.40
住宅に住む一般世帯 2)	11,688	28,154	2.41
主世帯	11,587	27,962	2.41
持ち家	7,694	21,016	2.73
公営・都市機構・公社の借家	78	151	1.94
民営の借家	3,547	6,209	1.75
給与住宅	268	586	2.19
間借り	101	192	1.90
住宅以外に住む一般世帯	142	184	1.30

善行地区

住宅の種類・住宅の所有の関係(6区分)	世帯数	世帯人員	1世帯当たり人員
一般世帯 1)	17,959	41,514	2.31
住宅に住む一般世帯 2)	17,768	41,236	2.32
主世帯	17,625	40,946	2.32
持ち家	10,129	27,576	2.72
公営・都市機構・公社の借家	2,837	5,253	1.85
民営の借家	4,396	7,626	1.73
給与住宅	263	491	1.87
間借り	143	290	2.03
住宅以外に住む一般世帯	191	278	1.46

- 1) 住居の種類・住宅の所有の関係「不詳」を含む。
2) 住宅の建て方「不詳」を含む。

(続き)

湘南大庭地区

住宅の種類・住宅の所有の関係(6区分)	世帯数	世帯人員	1世帯当たり人員
一般世帯 1)	12,641	31,811	2.52
住宅に住む一般世帯 2)	12,591	31,695	2.52
主世帯	12,517	31,542	2.52
持ち家	8,100	22,005	2.72
公営・都市機構・公社の借家	1,601	3,480	2.17
民営の借家	2,753	5,893	2.14
給与住宅	63	164	2.60
間借り	74	153	2.07
住宅以外に住む一般世帯	50	116	2.32

六会地区

住宅の種類・住宅の所有の関係(6区分)	世帯数	世帯人員	1世帯当たり人員
一般世帯 1)	15,023	35,211	2.34
住宅に住む一般世帯 2)	14,844	34,975	2.36
主世帯	14,701	34,703	2.36
持ち家	7,617	21,989	2.89
公営・都市機構・公社の借家	284	645	2.27
民営の借家	6,547	11,535	1.76
給与住宅	253	534	2.11
間借り	143	272	1.90
住宅以外に住む一般世帯	179	236	1.32

湘南台地区

住宅の種類・住宅の所有の関係(6区分)	世帯数	世帯人員	1世帯当たり人員
一般世帯 1)	14,954	30,366	2.03
住宅に住む一般世帯 2)	14,624	29,967	2.05
主世帯	14,505	29,747	2.05
持ち家	5,665	15,359	2.71
公営・都市機構・公社の借家	523	987	1.89
民営の借家	7,770	12,308	1.58
給与住宅	547	1,093	2.00
間借り	119	220	1.85
住宅以外に住む一般世帯	330	399	1.21

遠藤地区

住宅の種類・住宅の所有の関係(6区分)	世帯数	世帯人員	1世帯当たり人員
一般世帯 1)	4,607	11,301	2.45
住宅に住む一般世帯 2)	4,384	11,064	2.52
主世帯	4,336	10,959	2.53
持ち家	2,975	8,562	2.88
公営・都市機構・公社の借家	43	88	2.05
民営の借家	1,160	1,991	1.72
給与住宅	158	318	2.01
間借り	48	105	2.19
住宅以外に住む一般世帯	223	237	1.06

長後地区

住宅の種類・住宅の所有の関係(6区分)	世帯数	世帯人員	1世帯当たり人員
一般世帯 1)	13,917	32,846	2.36
住宅に住む一般世帯 2)	13,678	32,542	2.38
主世帯	13,545	32,273	2.38
持ち家	8,401	23,321	2.78
公営・都市機構・公社の借家	400	885	2.21
民営の借家	4,562	7,780	1.71
給与住宅	182	287	1.58
間借り	133	269	2.02
住宅以外に住む一般世帯	239	304	1.27

御所見地区

住宅の種類・住宅の所有の関係(6区分)	世帯数	世帯人員	1世帯当たり人員
一般世帯 1)	7,170	17,806	2.48
住宅に住む一般世帯 2)	6,598	17,205	2.61
主世帯	6,524	17,068	2.62
持ち家	4,595	13,255	2.88
公営・都市機構・公社の借家	635	1,251	1.97
民営の借家	1,237	2,463	1.99
給与住宅	57	99	1.74
間借り	74	137	1.85
住宅以外に住む一般世帯	572	601	1.05

1) 住居の種類・住宅の所有の関係「不詳」を含む。

2) 住宅の建て方「不詳」を含む。

第8表 住宅の建て方(7区分)、住宅の所有の関係(5区分)別住宅に住む一般世帯数(世帯が住んでいる階-特掲)

片瀬地区

住宅の所有の関係(5区分)	総数 1)	一戸建	長屋建	共同住宅									その他
				総数 2)	建物全体の階数				(再掲)世帯が住んでいる階				
					1・2階建	3～5階建	6～10階建	11階建以上	1・2階	3～5階建	6～10階建	11階建以上	
住宅に住む一般世帯	8,514	5,114	179	3,218	932	1,063	809	414	1,650	1,132	348	88	3
主世帯	8,421	5,042	176	3,200	924	1,058	806	412	1,640	1,126	347	87	3
持ち家	6,558	4,795	33	1,729	40	637	711	341	508	837	310	74	1
公営・都市機構・公社の借家	-	-	-	-	-	-	-	-	-	-	-	-	-
民営の借家	1,751	221	133	1,395	865	387	78	65	1,093	261	29	12	2
給与住宅	112	26	10	76	19	34	17	6	39	28	8	1	-
間借り	93	72	3	18	8	5	3	2	10	6	1	1	-

鶴沼地区

住宅の所有の関係(5区分)	総数 1)	一戸建	長屋建	共同住宅									その他
				総数 2)	建物全体の階数				(再掲)世帯が住んでいる階				
					1・2階建	3～5階建	6～10階建	11階建以上	1・2階	3～5階建	6～10階建	11階建以上	
住宅に住む一般世帯	23,491	12,366	833	10,263	3,475	3,464	1,806	1,518	5,698	2,913	1,317	335	29
主世帯	23,261	12,205	830	10,198	3,450	3,444	1,795	1,509	5,662	2,893	1,310	333	28
持ち家	15,426	11,529	186	3,698	169	1,177	1,044	1,308	1,013	1,424	960	301	13
公営・都市機構・公社の借家	164	-	-	164	-	164	-	-	99	65	-	-	-
民営の借家	7,148	609	583	5,942	3,174	1,955	661	152	4,343	1,283	293	23	14
給与住宅	523	67	61	394	107	148	90	49	207	121	57	9	1
間借り	230	161	3	65	25	20	11	9	36	20	7	2	1

辻堂地区

住宅の所有の関係(5区分)	総数 1)	一戸建	長屋建	共同住宅									その他
				総数 2)	建物全体の階数				(再掲)世帯が住んでいる階				
					1・2階建	3～5階建	6～10階建	11階建以上	1・2階	3～5階建	6～10階建	11階建以上	
住宅に住む一般世帯	17,164	8,375	535	8,232	2,668	5,025	407	132	4,993	3,013	167	59	22
主世帯	17,017	8,274	531	8,191	2,650	5,007	404	130	4,964	3,004	166	57	21
持ち家	10,591	7,857	90	2,633	91	2,251	199	92	1,130	1,390	60	53	11
公営・都市機構・公社の借家	1,380	-	-	1,380	-	1,380	-	-	540	840	-	-	-
民営の借家	4,700	374	398	3,918	2,501	1,218	165	34	3,140	690	84	4	10
給与住宅	346	43	43	260	58	158	40	4	154	84	22	-	-
間借り	147	101	4	41	18	18	3	2	29	9	1	2	1

村岡地区

住宅の所有の関係(5区分)	総数 1)	一戸建	長屋建	共同住宅									その他
				総数 2)	建物全体の階数				(再掲)世帯が住んでいる階				
					1・2階建	3～5階建	6～10階建	11階建以上	1・2階	3～5階建	6～10階建	11階建以上	
住宅に住む一般世帯	11,444	5,936	403	5,093	2,325	1,632	451	685	3,367	1,120	421	185	12
主世帯	11,327	5,854	399	5,063	2,307	1,623	450	683	3,345	1,114	420	184	11
持ち家	7,056	5,625	27	1,402	30	421	288	663	361	505	358	178	2
公営・都市機構・公社の借家	39	-	-	39	21	-	18	-	29	8	2	-	-
民営の借家	3,731	205	264	3,258	2,168	997	76	17	2,741	476	36	5	4
給与住宅	501	24	108	364	88	205	68	3	214	125	24	1	5
間借り	117	82	4	30	18	9	1	2	22	6	1	1	1

藤沢地区

住宅の所有の関係(5区分)	総数 1)	一戸建	長屋建	共同住宅									その他
				総数 2)	建物全体の階数				(再掲)世帯が住んでいる階				
					1・2階建	3～5階建	6～10階建	11階建以上	1・2階	3～5階建	6～10階建	11階建以上	
住宅に住む一般世帯	19,270	7,357	301	11,581	2,747	3,751	3,225	1,858	5,492	3,798	1,880	411	31
主世帯	19,077	7,249	297	11,502	2,721	3,721	3,213	1,847	5,447	3,777	1,872	406	29
持ち家	11,170	6,850	37	4,267	76	871	2,056	1,264	1,062	1,726	1,192	287	16
公営・都市機構・公社の借家	832	-	-	832	-	185	418	229	214	330	241	47	-
民営の借家	6,323	365	237	5,714	2,582	2,344	612	176	3,922	1,458	294	40	7
給与住宅	752	34	23	689	63	321	127	178	249	263	145	32	6
間借り	193	108	4	79	26	30	12	11	45	21	8	5	2

明治地区

住宅の所有の関係(5区分)	総数 1)	一戸建	長屋建	共同住宅									その他
				総数 2)	建物全体の階数				(再掲)世帯が住んでいる階				
					1・2階建	3～5階建	6～10階建	11階建以上	1・2階	3～5階建	6～10階建	11階建以上	
住宅に住む一般世帯	11,688	5,144	226	6,305	2,033	1,224	1,414	1,634	3,271	1,667	1,104	263	13
主世帯	11,587	5,084	224	6,267	2,019	1,216	1,408	1,624	3,251	1,657	1,098	261	12
持ち家	7,694	4,830	22	2,838	41	332	1,030	1,435	702	1,036	882	218	4
公営・都市機構・公社の借家	78	-	-	78	-	17	-	61	7	24	28	19	-
民営の借家	3,547	236	191	3,114	1,905	784	336	89	2,412	528	158	16	6
給与住宅	268	18	11	237	73	83	42	39	130	69	30	8	2
間借り	101	60	2	38	14	8	6	10	20	10	6	2	1

善行地区

住宅の所有の関係(5区分)	総数 1)	一戸建	長屋建	共同住宅									その他
				総数 2)	建物全体の階数				(再掲)世帯が住んでいる階				
					1・2階建	3～5階建	6～10階建	11階建以上	1・2階	3～5階建	6～10階建	11階建以上	
住宅に住む一般世帯	17,768	7,165	270	10,319	2,347	5,445	1,326	1,201	5,426	3,803	862	228	14
主世帯	17,625	7,078	267	10,268	2,325	5,422	1,321	1,200	5,388	3,793	860	227	12
持ち家	10,129	6,814	30	3,278	80	862	1,173	1,163	930	1,331	810	207	7
公営・都市機構・公社の借家	2,837	-	68	2,769	3	2,766	-	-	1,190	1,579	-	-	-
民営の借家	4,396	247	161	3,986	2,194	1,663	98	31	3,140	796	34	16	2
給与住宅	263	17	8	235	48	131	50	6	128	87	16	4	3
間借り	143	87	3	51	22	23	5	1	38	10	2	1	2

1) 住宅の建て方「不詳」を含む。
2) 建物全体の階数「不詳」を含む。

(続き)

湘南大庭地区

住宅の所有の関係(5区分)	総数 1)	一戸建	長屋建	共同住宅									その他
				総数 2)	建物全体の階数				(再掲)世帯が住んでいる階				
					1・2階建	3～5階建	6～10階建	11階建以上	1・2階	3～5階建	6～10階建	11階建以上	
住宅に住む一般世帯	12,591	4,661	280	7,641	1,846	4,380	527	888	4,207	2,717	563	154	9
主世帯	12,517	4,628	276	7,607	1,831	4,367	523	886	4,183	2,712	558	154	6
持ち家	8,100	4,504	172	3,421	105	2,237	269	810	1,324	1,535	420	142	3
公営・都市機構・公社の借家	1,601	-	-	1,601	11	1,393	197	-	700	826	75	-	-
民営の借家	2,753	115	100	2,536	1,680	728	53	75	2,117	345	62	12	2
給与住宅	63	9	4	49	35	9	4	1	42	6	1	-	1
間借り	74	33	4	34	15	13	4	2	24	5	5	-	3

六会地区

住宅の所有の関係(5区分)	総数 1)	一戸建	長屋建	共同住宅									その他
				総数 2)	建物全体の階数				(再掲)世帯が住んでいる階				
					1・2階建	3～5階建	6～10階建	11階建以上	1・2階	3～5階建	6～10階建	11階建以上	
住宅に住む一般世帯	14,844	7,355	353	7,124	3,985	2,429	653	57	5,563	1,375	182	4	12
主世帯	14,701	7,281	349	7,060	3,942	2,414	647	57	5,510	1,364	182	4	11
持ち家	7,617	6,988	17	606	43	151	357	55	237	239	126	4	6
公営・都市機構・公社の借家	284	-	-	284	4	262	18	-	161	122	1	-	-
民営の借家	6,547	262	323	5,958	3,776	1,926	254	2	4,948	959	51	-	4
給与住宅	253	31	9	212	119	75	18	-	164	44	4	-	1
間借り	143	74	4	64	43	15	6	-	53	11	-	-	1

湘南台地区

住宅の所有の関係(5区分)	総数 1)	一戸建	長屋建	共同住宅									その他
				総数 2)	建物全体の階数				(再掲)世帯が住んでいる階				
					1・2階建	3～5階建	6～10階建	11階建以上	1・2階	3～5階建	6～10階建	11階建以上	
住宅に住む一般世帯	14,624	3,358	160	11,092	3,059	4,230	2,526	1,277	5,811	3,478	1,457	346	14
主世帯	14,505	3,320	157	11,015	3,027	4,203	2,511	1,274	5,763	3,454	1,453	345	13
持ち家	5,665	3,211	18	2,432	53	429	912	1,038	513	916	707	296	4
公営・都市機構・公社の借家	523	-	1	522	5	502	15	-	276	245	1	-	-
民営の借家	7,770	95	126	7,543	2,865	3,004	1,455	219	4,705	2,104	691	43	6
給与住宅	547	14	12	518	104	268	129	17	269	189	54	6	3
間借り	119	38	3	77	32	27	15	3	48	24	4	1	1

遠藤地区

住宅の所有の関係(5区分)	総数 1)	一戸建	長屋建	共同住宅									その他
				総数 2)	建物全体の階数				(再掲)世帯が住んでいる階				
					1・2階建	3～5階建	6～10階建	11階建以上	1・2階	3～5階建	6～10階建	11階建以上	
住宅に住む一般世帯	4,384	2,482	62	1,829	592	644	593	-	1,144	548	137	-	11
主世帯	4,336	2,450	59	1,819	586	641	592	-	1,135	547	137	-	8
持ち家	2,975	2,320	9	643	2	99	542	-	207	306	130	-	3
公営・都市機構・公社の借家	43	-	-	43	-	43	-	-	31	12	-	-	-
民営の借家	1,160	121	46	989	541	401	47	-	805	177	7	-	4
給与住宅	158	9	4	144	43	98	3	-	92	52	-	-	1
間借り	48	32	3	10	6	3	1	-	9	1	-	-	3

長後地区

住宅の所有の関係(5区分)	総数 1)	一戸建	長屋建	共同住宅									その他
				総数 2)	建物全体の階数				(再掲)世帯が住んでいる階				
					1・2階建	3～5階建	6～10階建	11階建以上	1・2階	3～5階建	6～10階建	11階建以上	
住宅に住む一般世帯	13,678	8,126	189	5,345	3,087	1,570	359	329	4,114	934	196	101	18
主世帯	13,545	8,027	188	5,314	3,064	1,563	358	329	4,087	931	195	101	16
持ち家	8,401	7,661	35	694	49	152	169	324	230	212	153	99	11
公営・都市機構・公社の借家	400	-	-	400	-	400	-	-	253	147	-	-	-
民営の借家	4,562	349	136	4,073	2,946	943	180	4	3,491	541	39	2	4
給与住宅	182	17	17	147	69	68	9	1	113	31	3	-	1
間借り	133	99	1	31	23	7	1	-	27	3	1	-	2

御所見地区

住宅の所有の関係(5区分)	総数 1)	一戸建	長屋建	共同住宅									その他
				総数 2)	建物全体の階数				(再掲)世帯が住んでいる階				
					1・2階建	3～5階建	6～10階建	11階建以上	1・2階	3～5階建	6～10階建	11階建以上	
住宅に住む一般世帯	6,598	4,607	107	1,880	643	867	278	92	1,166	601	97	16	4
主世帯	6,524	4,550	102	1,868	636	867	276	89	1,157	599	96	16	4
持ち家	4,595	4,289	5	298	9	3	204	82	87	110	86	15	3
公営・都市機構・公社の借家	635	-	-	635	18	617	-	-	288	347	-	-	-
民営の借家	1,237	248	94	895	581	236	71	7	746	138	10	1	-
給与住宅	57	13	3	40	28	11	1	-	36	4	-	-	1
間借り	74	57	5	12	7	-	2	3	9	2	1	-	-

- 1) 住宅の建て方「不詳」を含む。
2) 建物全体の階数「不詳」を含む。

第9表 住宅の建て方(7区分)、住宅の所有の関係(5区分)別住宅に住む一般世帯人員(世帯が住んでいる階-特掲)

片瀬地区

住宅の所有の関係(5区分)	総数 1)	一戸建	長屋建	共同住宅								その他	
				総数 2)	建物全体の階数				(再掲)世帯が住んでいる階				
					1・2階建	3～5階建	6～10階建	11階建以上	1・2階	3～5階建	6～10階建		11階建以上
住宅に住む一般世帯人員	19,696	13,239	424	6,029	1,430	2,046	1,735	818	2,884	2,290	688	167	4
主世帯	19,513	13,088	421	6,000	1,419	2,036	1,730	815	2,870	2,278	687	165	4
持ち家	16,211	12,446	80	3,684	96	1,390	1,529	669	1,149	1,789	607	139	1
公営・都市機構・公社の借家	-	-	-	-	-	-	-	-	-	-	-	-	-
民営の借家	3,014	555	314	2,142	1,294	573	143	132	1,649	413	58	22	3
給与住宅	288	87	27	174	29	73	58	14	72	76	22	4	-
間借り	183	151	3	29	11	10	5	3	14	12	1	2	-

鶴沼地区

住宅の所有の関係(5区分)	総数 1)	一戸建	長屋建	共同住宅								その他	
				総数 2)	建物全体の階数				(再掲)世帯が住んでいる階				
					1・2階建	3～5階建	6～10階建	11階建以上	1・2階	3～5階建	6～10階建		11階建以上
住宅に住む一般世帯人員	54,511	32,914	2,015	19,519	5,715	6,892	3,491	3,421	10,238	5,795	2,725	761	63
主世帯	54,051	32,570	2,003	19,416	5,679	6,860	3,471	3,406	10,187	5,762	2,709	758	62
持ち家	39,442	30,788	386	8,239	352	2,785	2,160	2,942	2,379	3,139	2,045	676	29
公営・都市機構・公社の借家	354	-	-	354	-	354	-	-	207	147	-	-	-
民営の借家	13,001	1,561	1,421	9,990	5,148	3,382	1,121	339	7,194	2,198	539	59	29
給与住宅	1,254	221	196	833	179	339	190	125	407	278	125	23	4
間借り	460	344	12	103	36	32	20	15	51	33	16	3	1

辻堂地区

住宅の所有の関係(5区分)	総数 1)	一戸建	長屋建	共同住宅								その他	
				総数 2)	建物全体の階数				(再掲)世帯が住んでいる階				
					1・2階建	3～5階建	6～10階建	11階建以上	1・2階	3～5階建	6～10階建		11階建以上
住宅に住む一般世帯人員	40,764	23,366	1,353	15,996	4,229	10,735	791	241	9,213	6,387	274	122	49
主世帯	40,482	23,154	1,349	15,931	4,202	10,705	785	239	9,168	6,370	273	120	48
持ち家	29,013	22,079	220	6,685	202	5,800	495	188	2,908	3,522	144	111	29
公営・都市機構・公社の借家	2,382	-	-	2,382	-	2,382	-	-	900	1,482	-	-	-
民営の借家	8,350	946	1,007	6,378	3,911	2,179	244	44	5,052	1,212	105	9	19
給与住宅	737	129	122	486	89	344	46	7	308	154	24	-	-
間借り	282	212	4	65	27	30	6	2	45	17	1	2	1

村岡地区

住宅の所有の関係(5区分)	総数 1)	一戸建	長屋建	共同住宅								その他	
				総数 2)	建物全体の階数				(再掲)世帯が住んでいる階				
					1・2階建	3～5階建	6～10階建	11階建以上	1・2階	3～5階建	6～10階建		11階建以上
住宅に住む一般世帯人員	28,395	16,859	1,106	10,407	4,174	3,251	1,187	1,795	6,372	2,464	1,107	464	23
主世帯	28,164	16,685	1,099	10,359	4,142	3,240	1,186	1,791	6,332	2,458	1,106	463	21
持ち家	19,748	16,069	69	3,607	66	1,049	756	1,736	944	1,283	933	447	3
公営・都市機構・公社の借家	62	-	-	62	25	-	37	-	39	18	5	-	-
民営の借家	7,138	534	643	5,952	3,917	1,805	185	45	4,967	884	89	12	9
給与住宅	1,216	82	387	738	134	386	208	10	382	273	79	4	9
間借り	231	174	7	48	32	11	1	4	40	6	1	1	2

藤沢地区

住宅の所有の関係(5区分)	総数 1)	一戸建	長屋建	共同住宅								その他	
				総数 2)	建物全体の階数				(再掲)世帯が住んでいる階				
					1・2階建	3～5階建	6～10階建	11階建以上	1・2階	3～5階建	6～10階建		11階建以上
住宅に住む一般世帯人員	42,903	19,889	736	22,199	4,297	6,689	7,339	3,874	9,650	7,729	3,982	838	79
主世帯	42,533	19,646	731	22,080	4,262	6,645	7,319	3,854	9,590	7,692	3,969	829	76
持ち家	28,733	18,671	93	9,924	140	1,881	5,258	2,645	2,530	4,100	2,697	597	45
公営・都市機構・公社の借家	1,541	-	-	1,541	-	345	776	420	411	630	418	82	-
民営の借家	10,642	881	571	9,175	4,032	3,751	1,036	356	6,175	2,388	535	77	15
給与住宅	1,617	94	67	1,440	90	668	249	433	474	574	319	73	16
間借り	370	243	5	119	35	44	20	20	60	37	13	9	3

明治地区

住宅の所有の関係(5区分)	総数 1)	一戸建	長屋建	共同住宅								その他	
				総数 2)	建物全体の階数				(再掲)世帯が住んでいる階				
					1・2階建	3～5階建	6～10階建	11階建以上	1・2階	3～5階建	6～10階建		11階建以上
住宅に住む一般世帯人員	28,154	14,426	553	13,152	3,384	2,285	3,261	4,222	6,193	3,694	2,607	658	23
主世帯	27,962	14,300	551	13,089	3,359	2,274	3,253	4,203	6,160	3,679	2,596	654	22
持ち家	21,016	13,636	50	7,318	83	785	2,750	3,700	1,884	2,649	2,242	543	12
公営・都市機構・公社の借家	151	-	-	151	-	17	-	134	7	39	62	43	-
民営の借家	6,209	611	475	5,115	3,153	1,284	438	240	4,006	849	219	41	8
給与住宅	586	53	26	505	123	188	65	129	263	142	73	27	2
間借り	192	126	2	63	25	11	8	19	33	15	11	4	1

善行地区

住宅の所有の関係(5区分)	総数 1)	一戸建	長屋建	共同住宅								その他	
				総数 2)	建物全体の階数				(再掲)世帯が住んでいる階				
					1・2階建	3～5階建	6～10階建	11階建以上	1・2階	3～5階建	6～10階建		11階建以上
住宅に住む一般世帯人員	41,236	20,079	591	20,535	3,664	10,229	3,299	3,343	9,759	7,966	2,228	582	31
主世帯	40,946	19,883	585	20,454	3,631	10,190	3,291	3,342	9,701	7,949	2,223	581	24
持ち家	27,576	19,165	78	8,317	153	1,934	2,983	3,247	2,280	3,389	2,115	533	16
公営・都市機構・公社の借家	5,253	-	128	5,125	4	5,121	-	-	2,101	3,024	-	-	-
民営の借家	7,626	663	353	6,606	3,384	2,911	235	76	5,111	1,375	84	36	4
給与住宅	491	55	26	406	90	224	73	19	209	161	24	12	4
間借り	290	196	6	81	33	39	8	1	58	17	5	1	7

1) 住宅の建て方「不詳」を含む。
2) 建物全体の階数「不詳」を含む。

(続き)

湘南大庭地区

住宅の所有の関係(5区分)	総数 1)	一戸建	長屋建	共同住宅								その他	
				総数 2)	建物全体の階数				(再掲)世帯が住んでいる階				
					1・2階建	3～5階建	6～10階建	11階建以上	1・2階	3～5階建	6～10階建		11階建以上
住宅に住む一般世帯人員	31,695	13,398	697	17,590	3,654	10,410	1,221	2,305	9,248	6,611	1,371	360	10
主世帯	31,542	13,315	688	17,532	3,629	10,385	1,215	2,303	9,210	6,598	1,364	360	7
持ち家	22,005	12,980	397	8,624	246	5,572	669	2,137	3,295	3,916	1,080	333	4
公営・都市機構・公社の借家	3,480	-	-	3,480	21	3,034	425	-	1,446	1,881	153	-	-
民営の借家	5,893	311	283	5,297	3,281	1,746	109	161	4,362	782	126	27	2
給与住宅	164	24	8	131	81	33	12	5	107	19	5	-	1
間借り	153	83	9	58	25	25	6	2	38	13	7	-	3

六会地区

住宅の所有の関係(5区分)	総数 1)	一戸建	長屋建	共同住宅								その他	
				総数 2)	建物全体の階数				(再掲)世帯が住んでいる階				
					1・2階建	3～5階建	6～10階建	11階建以上	1・2階	3～5階建	6～10階建		11階建以上
住宅に住む一般世帯人員	34,975	21,412	851	12,689	6,142	4,784	1,627	136	9,442	2,819	421	7	23
主世帯	34,703	21,235	842	12,604	6,086	4,766	1,616	136	9,371	2,805	421	7	22
持ち家	21,989	20,484	36	1,454	98	357	866	133	583	569	295	7	15
公営・都市機構・公社の借家	645	-	-	645	4	609	32	-	358	285	2	-	-
民営の借家	11,535	651	778	10,100	5,814	3,611	672	3	8,138	1,845	117	-	6
給与住宅	534	100	28	405	170	189	46	-	292	106	7	-	1
間借り	272	177	9	85	56	18	11	-	71	14	-	-	1

湘南台地区

住宅の所有の関係(5区分)	総数 1)	一戸建	長屋建	共同住宅								その他	
				総数 2)	建物全体の階数				(再掲)世帯が住んでいる階				
					1・2階建	3～5階建	6～10階建	11階建以上	1・2階	3～5階建	6～10階建		11階建以上
住宅に住む一般世帯人員	29,967	9,364	411	20,161	4,558	7,536	4,796	3,271	9,793	6,537	2,963	868	31
主世帯	29,747	9,274	404	20,043	4,505	7,496	4,777	3,265	9,718	6,503	2,955	867	26
持ち家	15,359	8,983	40	6,327	86	1,120	2,290	2,831	1,398	2,370	1,791	768	9
公営・都市機構・公社の借家	987	-	2	985	13	953	19	-	514	470	1	-	-
民営の借家	12,308	255	320	11,721	4,260	4,887	2,182	392	7,294	3,288	1,058	81	12
給与住宅	1,093	36	42	1,010	146	536	286	42	512	375	105	18	5
間借り	220	90	7	118	53	40	19	6	75	34	8	1	5

遠藤地区

住宅の所有の関係(5区分)	総数 1)	一戸建	長屋建	共同住宅								その他	
				総数 2)	建物全体の階数				(再掲)世帯が住んでいる階				
					1・2階建	3～5階建	6～10階建	11階建以上	1・2階	3～5階建	6～10階建		11階建以上
住宅に住む一般世帯人員	11,064	7,347	136	3,557	963	1,137	1,457	-	2,047	1,178	332	-	24
主世帯	10,959	7,262	133	3,543	957	1,133	1,453	-	2,037	1,174	332	-	21
持ち家	8,562	6,975	20	1,557	4	223	1,330	-	505	736	316	-	10
公営・都市機構・公社の借家	88	-	-	88	-	88	-	-	55	33	-	-	-
民営の借家	1,991	260	104	1,620	884	623	113	-	1,312	292	16	-	7
給与住宅	318	27	9	278	69	199	10	-	165	113	-	-	4
間借り	105	85	3	14	6	4	4	-	10	4	-	-	3

長後地区

住宅の所有の関係(5区分)	総数 1)	一戸建	長屋建	共同住宅								その他	
				総数 2)	建物全体の階数				(再掲)世帯が住んでいる階				
					1・2階建	3～5階建	6～10階建	11階建以上	1・2階	3～5階建	6～10階建		11階建以上
住宅に住む一般世帯人員	32,542	22,448	435	9,613	5,025	2,926	716	946	7,037	1,821	480	275	46
主世帯	32,273	22,247	433	9,552	4,978	2,916	712	946	6,983	1,818	476	275	41
持ち家	23,321	21,430	80	1,784	96	320	434	934	551	559	404	270	27
公営・都市機構・公社の借家	885	-	-	885	-	885	-	-	536	349	-	-	-
民営の借家	7,780	766	327	6,675	4,779	1,625	261	10	5,740	868	62	5	12
給与住宅	287	51	26	208	103	86	17	2	156	42	10	-	2
間借り	269	201	2	61	47	10	4	-	54	3	4	-	5

御所見地区

住宅の所有の関係(5区分)	総数 1)	一戸建	長屋建	共同住宅								その他	
				総数 2)	建物全体の階数				(再掲)世帯が住んでいる階				
					1・2階建	3～5階建	6～10階建	11階建以上	1・2階	3～5階建	6～10階建		11階建以上
住宅に住む一般世帯人員	17,205	13,155	255	3,781	1,234	1,657	624	266	2,234	1,259	238	50	14
主世帯	17,068	13,047	250	3,757	1,219	1,657	618	263	2,215	1,255	237	50	14
持ち家	13,255	12,468	12	768	16	5	506	241	223	276	222	47	7
公営・都市機構・公社の借家	1,251	-	-	1,251	37	1,214	-	-	529	722	-	-	-
民営の借家	2,463	555	231	1,677	1,123	422	110	22	1,408	251	15	3	-
給与住宅	99	24	7	61	43	16	2	-	55	6	-	-	7
間借り	137	108	5	24	15	-	6	3	19	4	1	-	-

- 1) 住宅の建て方「不詳」を含む。
- 2) 建物全体の階数「不詳」を含む。

第10表 一般世帯数, 母子世帯数, 父子世帯数, 3世代世帯数, 高齢単身世帯数及び高齢夫婦世帯数

世帯の種類	片瀬	鶴沼	辻堂	村岡	藤沢	明治	善行	湘南大庭	六会	湘南台	遠藤	長後	御所見
一般世帯数 1)	8,634	23,698	17,400	11,732	20,392	11,830	17,959	12,641	15,023	14,954	4,607	13,917	7,170
母子世帯数	113	290	252	185	268	164	281	311	261	178	63	224	139
父子世帯数	22	42	32	25	40	40	51	52	42	20	21	33	28
3世代世帯数	264	548	428	342	518	371	552	389	552	253	211	567	459
高齢単身世帯数	1,135	2,715	1,952	1,058	2,225	1,094	2,112	1,153	1,100	1,195	329	1,400	737
うち男	327	685	558	375	735	372	708	378	422	440	153	506	272
高齢夫婦世帯数	1,188	2,700	1,883	1,225	1,913	1,167	2,218	2,205	1,425	1,110	432	1,675	921

- 1) 世帯の家族類型「不詳」を含む。

第11表 住宅の建て方(8区分)別住宅に住む主世帯数, 主世帯人員, 1世帯当たり人員

片瀬地区

住宅の建て方(8区分)	主世帯数	主世帯人員	1世帯当たり人員
総数 1)	8,421	19,513	2.32
一戸建	5,042	13,088	2.60
長屋建	176	421	2.39
共同住宅 2)	3,200	6,000	1.88
1・2階建	924	1,419	1.54
3～5階建	1,058	2,036	1.92
6～10階建	806	1,730	2.15
11階建以上	412	815	1.98
その他	3	4	1.33

鶴沼地区

住宅の建て方(8区分)	主世帯数	主世帯人員	1世帯当たり人員
総数 1)	23,261	54,051	2.32
一戸建	12,205	32,570	2.67
長屋建	830	2,003	2.41
共同住宅 2)	10,198	19,416	1.90
1・2階建	3,450	5,679	1.65
3～5階建	3,444	6,860	1.99
6～10階建	1,795	3,471	1.93
11階建以上	1,509	3,406	2.26
その他	28	62	2.21

辻堂地区

住宅の建て方(8区分)	主世帯数	主世帯人員	1世帯当たり人員
総数 1)	17,017	40,482	2.38
一戸建	8,274	23,154	2.80
長屋建	531	1,349	2.54
共同住宅 2)	8,191	15,931	1.94
1・2階建	2,650	4,202	1.59
3～5階建	5,007	10,705	2.14
6～10階建	404	785	1.94
11階建以上	130	239	1.84
その他	21	48	2.29

村岡地区

住宅の建て方(8区分)	主世帯数	主世帯人員	1世帯当たり人員
総数 1)	11,327	28,164	2.49
一戸建	5,854	16,685	2.85
長屋建	399	1,099	2.75
共同住宅 2)	5,063	10,359	2.05
1・2階建	2,307	4,142	1.80
3～5階建	1,623	3,240	2.00
6～10階建	450	1,186	2.64
11階建以上	683	1,791	2.62
その他	11	21	1.91

藤沢地区

住宅の建て方(8区分)	主世帯数	主世帯人員	1世帯当たり人員
総数 1)	19,077	42,533	2.23
一戸建	7,249	19,646	2.71
長屋建	297	731	2.46
共同住宅 2)	11,502	22,080	1.92
1・2階建	2,721	4,262	1.57
3～5階建	3,721	6,645	1.79
6～10階建	3,213	7,319	2.28
11階建以上	1,847	3,854	2.09
その他	29	76	2.62

明治地区

住宅の建て方(8区分)	主世帯数	主世帯人員	1世帯当たり人員
総数 1)	11,587	27,962	2.41
一戸建	5,084	14,300	2.81
長屋建	224	551	2.46
共同住宅 2)	6,267	13,089	2.09
1・2階建	2,019	3,359	1.66
3～5階建	1,216	2,274	1.87
6～10階建	1,408	3,253	2.31
11階建以上	1,624	4,203	2.59
その他	12	22	1.83

善行地区

住宅の建て方(8区分)	主世帯数	主世帯人員	1世帯当たり人員
総数 1)	17,625	40,946	2.32
一戸建	7,078	19,883	2.81
長屋建	267	585	2.19
共同住宅 2)	10,268	20,454	1.99
1・2階建	2,325	3,631	1.56
3～5階建	5,422	10,190	1.88
6～10階建	1,321	3,291	2.49
11階建以上	1,200	3,342	2.79
その他	12	24	2.00

1) 住宅の建て方「不詳」を含む。

2) 建物全体の階数「不詳」を含む。

(続き)

湘南大庭地区

住宅の建て方(8区分)	主世帯数	主世帯人員	1世帯当り人員
総数 1)	12,517	31,542	2.52
一戸建	4,628	13,315	2.88
長屋建	276	688	2.49
共同住宅 2)	7,607	17,532	2.30
1・2階建	1,831	3,629	1.98
3～5階建	4,367	10,385	2.38
6～10階建	523	1,215	2.32
11階建以上	886	2,303	2.60
その他	6	7	1.17

六会地区

住宅の建て方(8区分)	主世帯数	主世帯人員	1世帯当り人員
総数 1)	14,701	34,703	2.36
一戸建	7,281	21,235	2.92
長屋建	349	842	2.41
共同住宅 2)	7,060	12,604	1.79
1・2階建	3,942	6,086	1.54
3～5階建	2,414	4,766	1.97
6～10階建	647	1,616	2.50
11階建以上	57	136	2.39
その他	11	22	2.00

湘南台地区

住宅の建て方(8区分)	主世帯数	主世帯人員	1世帯当り人員
総数 1)	14,505	29,747	2.05
一戸建	3,320	9,274	2.79
長屋建	157	404	2.57
共同住宅 2)	11,015	20,043	1.82
1・2階建	3,027	4,505	1.49
3～5階建	4,203	7,496	1.78
6～10階建	2,511	4,777	1.90
11階建以上	1,274	3,265	2.56
その他	13	26	2.00

遠藤地区

住宅の建て方(8区分)	主世帯数	主世帯人員	1世帯当り人員
総数 1)	4,336	10,959	2.53
一戸建	2,450	7,262	2.96
長屋建	59	133	2.25
共同住宅 2)	1,819	3,543	1.95
1・2階建	586	957	1.63
3～5階建	641	1,133	1.77
6～10階建	592	1,453	2.45
11階建以上	-	-	-
その他	8	21	2.63

長後地区

住宅の建て方(8区分)	主世帯数	主世帯人員	1世帯当り人員
総数 1)	13,545	32,273	2.38
一戸建	8,027	22,247	2.77
長屋建	188	433	2.30
共同住宅 2)	5,314	9,552	1.80
1・2階建	3,064	4,978	1.62
3～5階建	1,563	2,916	1.87
6～10階建	358	712	1.99
11階建以上	329	946	2.88
その他	16	41	2.56

御所見地区

住宅の建て方(8区分)	主世帯数	主世帯人員	1世帯当り人員
総数 1)	6,524	17,068	2.62
一戸建	4,550	13,047	2.87
長屋建	102	250	2.45
共同住宅 2)	1,868	3,757	2.01
1・2階建	636	1,219	1.92
3～5階建	867	1,657	1.91
6～10階建	276	618	2.24
11階建以上	89	263	2.96
その他	4	14	3.50

- 1) 住宅の建て方「不詳」を含む。
- 2) 建物全体の階数「不詳」を含む。

第12表 労働力状態(2区分), 男女別15歳以上人口(総数及び15~64歳人口)

男女	片瀬地区				鶴沼地区				辻堂地区			
	総数	労働力人口	非労働力人口	不詳	総数	労働力人口	非労働力人口	不詳	総数	労働力人口	非労働力人口	不詳
総数	17,690	9,236	6,962	1,492	48,131	25,955	18,073	4,103	35,034	19,435	12,969	2,630
男	8,330	5,247	2,306	777	22,772	14,945	5,673	2,154	17,117	11,275	4,318	1,524
女	9,360	3,989	4,656	715	25,359	11,010	12,400	1,949	17,917	8,160	8,651	1,106
15~64歳	12,103	8,015	2,896	1,192	35,057	23,133	8,620	3,304	26,024	17,516	6,117	2,391
男	5,949	4,510	794	645	17,257	13,177	2,242	1,838	13,198	10,105	1,686	1,407
女	6,154	3,505	2,102	547	17,800	9,956	6,378	1,466	12,826	7,411	4,431	984

男女	村岡地区				藤沢地区				明治地区			
	総数	労働力人口	非労働力人口	不詳	総数	労働力人口	非労働力人口	不詳	総数	労働力人口	非労働力人口	不詳
総数	25,049	13,824	9,271	1,954	38,764	21,888	13,269	3,607	24,328	13,992	8,563	1,773
男	12,355	8,194	3,092	1,069	19,319	13,038	4,278	2,003	12,016	8,239	2,773	1,004
女	12,694	5,630	6,179	885	19,445	8,850	8,991	1,604	12,312	5,753	5,790	769
15~64歳	18,668	12,581	4,424	1,663	28,612	19,667	6,036	2,909	18,430	12,770	4,144	1,516
男	9,581	7,449	1,196	936	14,921	11,721	1,537	1,663	9,387	7,449	1,050	888
女	9,087	5,132	3,228	727	13,691	7,946	4,499	1,246	9,043	5,321	3,094	628

男女	善行地区				湘南大庭地区				六会地区			
	総数	労働力人口	非労働力人口	不詳	総数	労働力人口	非労働力人口	不詳	総数	労働力人口	非労働力人口	不詳
総数	36,571	19,809	13,952	2,810	27,863	14,544	11,463	1,856	30,522	16,584	10,832	3,106
男	17,888	11,515	4,771	1,602	13,427	8,335	4,096	996	15,638	9,937	3,891	1,810
女	18,683	8,294	9,181	1,208	14,436	6,209	7,367	860	14,884	6,647	6,941	1,296
15~64歳	25,796	17,664	5,759	2,373	18,639	12,578	4,492	1,569	23,308	14,977	5,648	2,683
男	13,180	10,183	1,601	1,396	9,107	7,033	1,214	860	12,311	8,953	1,776	1,582
女	12,616	7,481	4,158	977	9,532	5,545	3,278	709	10,997	6,024	3,872	1,101

男女	湘南台地区				遠藤地区				長後地区			
	総数	労働力人口	非労働力人口	不詳	総数	労働力人口	非労働力人口	不詳	総数	労働力人口	非労働力人口	不詳
総数	27,366	15,349	8,963	3,054	9,920	5,817	3,294	809	29,012	16,035	10,790	2,187
男	13,685	9,029	2,944	1,712	5,186	3,557	1,144	485	14,622	9,603	3,722	1,297
女	13,681	6,320	6,019	1,342	4,734	2,260	2,150	324	14,390	6,432	7,068	890
15~64歳	21,652	14,220	4,858	2,574	7,476	5,176	1,611	689	20,426	14,201	4,440	1,785
男	11,191	8,327	1,375	1,489	4,045	3,155	468	422	10,788	8,438	1,237	1,113
女	10,461	5,893	3,483	1,085	3,431	2,021	1,143	267	9,638	5,763	3,203	672

男女	御所見地区			
	総数	労働力人口	非労働力人口	不詳
総数	15,838	8,858	5,950	1,030
男	8,110	5,481	2,054	575
女	7,728	3,377	3,896	455
15~64歳	10,702	7,527	2,320	855
男	5,806	4,670	639	497
女	4,896	2,857	1,681	358

第13表 産業(大分類), 従業上の地位(3区分), 男女別15歳以上就業者数

片瀬地区

産業(大分類)	総数				男				女			
	総数 (「不詳」を 含む)	雇用者 (役員を 含む)	自営業主 (家庭内職 者を含む)	家族従業 者	総数 (「不詳」を 含む)	雇用者 (役員を 含む)	自営業主 (家庭内職 者を含む)	家族従業 者	総数 (「不詳」を 含む)	雇用者 (役員を 含む)	自営業主 (家庭内職 者を含む)	家族従業 者
総数	8,948	7,619	831	212	5,069	4,301	575	37	3,879	3,318	256	175
A 農業, 林業	30	19	9	2	24	15	9	-	6	4	-	2
B 漁業	20	2	8	10	14	1	8	5	6	1	-	5
C 鉱業, 採石業, 砂利採取業	1	1	-	-	1	1	-	-	-	-	-	-
D 建設業	426	331	75	16	344	262	73	5	82	69	2	11
E 製造業	1,032	968	46	11	804	769	28	2	228	199	18	9
F 電気・ガス・熱供給・水道業	39	39	-	-	32	32	-	-	7	7	-	-
G 情報通信業	553	522	27	1	426	401	22	-	127	121	5	1
H 運輸業・郵便業	344	333	9	1	270	260	9	-	74	73	-	1
I 卸売業・小売業	1,472	1,308	103	53	708	624	70	8	764	684	33	45
J 金融業, 保険業	279	271	7	-	151	146	5	-	128	125	2	-
K 不動産業, 物品賃貸業	356	299	50	6	230	200	29	-	126	99	21	6
L 学術研究, 専門・技術サービス業	544	388	135	18	363	265	94	1	181	123	41	17
M 宿泊業・飲食サービス業	710	590	78	41	307	239	58	9	403	351	20	32
N 生活関連サービス業, 娯楽業	342	266	60	12	125	94	30	1	217	172	30	11
O 教育, 学習支援業	570	504	58	6	225	206	15	2	345	298	43	4
P 医療, 福祉	1,007	882	92	25	299	222	75	1	708	660	17	24
Q 複合サービス事業	31	30	-	-	17	16	-	-	14	14	-	-
R サービス業 (他に分類されないもの)	439	399	34	5	284	255	27	1	155	144	7	4
S 公務 (他に分類されるものを除く)	245	245	-	-	166	166	-	-	79	79	-	-
T 分類不能の産業	508	222	40	5	279	127	23	2	229	95	17	3

鶴沼地区

産業(大分類)	総数				男				女			
	総数 (「不詳」を 含む)	雇用者 (役員を 含む)	自営業主 (家庭内職 者を含む)	家族従業 者	総数 (「不詳」を 含む)	雇用者 (役員を 含む)	自営業主 (家庭内職 者を含む)	家族従業 者	総数 (「不詳」を 含む)	雇用者 (役員を 含む)	自営業主 (家庭内職 者を含む)	家族従業 者
総数	25,050	21,570	2,211	435	14,383	12,390	1,441	66	10,667	9,180	770	369
A 農業, 林業	69	28	29	12	49	20	27	2	20	8	2	10
B 漁業	10	7	2	1	7	5	2	-	3	2	-	1
C 鉱業, 採石業, 砂利採取業	5	5	-	-	4	4	-	-	1	1	-	-
D 建設業	1,157	959	160	33	962	790	156	12	195	169	4	21
E 製造業	3,118	3,021	69	15	2,439	2,383	44	2	679	638	25	13
F 電気・ガス・熱供給・水道業	103	102	-	-	79	78	-	-	24	24	-	-
G 情報通信業	1,682	1,545	115	10	1,294	1,202	83	1	388	343	32	9
H 運輸業・郵便業	827	793	18	3	653	624	17	1	174	169	1	2
I 卸売業・小売業	3,897	3,603	216	62	1,888	1,727	142	10	2,009	1,876	74	52
J 金融業, 保険業	933	912	17	-	527	509	15	-	406	403	2	-
K 不動産業, 物品賃貸業	1,068	865	170	29	642	546	88	5	426	319	82	24
L 学術研究, 専門・技術サービス業	1,658	1,188	412	55	1,140	820	314	4	518	368	98	51
M 宿泊業・飲食サービス業	1,408	1,203	142	52	625	519	89	7	783	684	53	45
N 生活関連サービス業, 娯楽業	903	666	194	37	361	246	104	6	542	420	90	31
O 教育, 学習支援業	1,730	1,486	216	20	718	650	56	7	1,012	836	160	13
P 医療, 福祉	2,787	2,460	226	85	826	626	188	6	1,961	1,834	38	79
Q 複合サービス事業	80	78	-	-	36	36	-	-	44	42	-	-
R サービス業 (他に分類されないもの)	1,359	1,236	104	6	865	780	74	2	494	456	30	4
S 公務 (他に分類されるものを除く)	816	816	-	-	519	519	-	-	297	297	-	-
T 分類不能の産業	1,440	597	121	15	749	306	42	1	691	291	79	14

辻堂地区

産業(大分類)	総数				男				女			
	総数 (「不詳」を 含む)	雇用者 (役員を 含む)	自営業主 (家庭内職 者を含む)	家族従業 者	総数 (「不詳」を 含む)	雇用者 (役員を 含む)	自営業主 (家庭内職 者を含む)	家族従業 者	総数 (「不詳」を 含む)	雇用者 (役員を 含む)	自営業主 (家庭内職 者を含む)	家族従業 者
総数	18,796	16,672	1,394	286	10,872	9,583	968	38	7,924	7,089	426	248
A 農業, 林業	71	35	29	7	55	25	28	2	16	10	1	5
B 漁業	3	-	1	2	2	-	1	-	1	-	-	1
C 鉱業, 採石業, 砂利採取業	3	3	-	-	3	3	-	-	-	-	-	-
D 建設業	1,029	836	165	21	846	672	163	5	183	164	2	16
E 製造業	2,500	2,417	71	6	2,033	1,997	30	-	467	420	41	6
F 電気・ガス・熱供給・水道業	98	98	-	-	94	94	-	-	4	4	-	-
G 情報通信業	1,189	1,131	54	3	910	866	44	-	279	265	10	3
H 運輸業・郵便業	702	665	32	4	575	544	30	-	127	121	2	4
I 卸売業・小売業	2,979	2,780	146	50	1,378	1,276	94	6	1,601	1,504	52	44
J 金融業, 保険業	611	597	12	1	315	305	10	-	296	292	2	1
K 不動産業, 物品賃貸業	646	558	68	19	419	373	46	3	227	185	26	16
L 学術研究, 専門・技術サービス業	1,065	790	244	31	748	558	186	4	317	232	58	27
M 宿泊業・飲食サービス業	1,130	990	102	37	463	392	63	7	667	598	39	30
N 生活関連サービス業, 娯楽業	718	550	126	39	288	211	68	8	430	339	58	31
O 教育, 学習支援業	1,148	1,029	106	7	451	419	28	1	697	610	78	6
P 医療, 福祉	2,003	1,871	93	32	536	454	81	-	1,467	1,417	12	32
Q 複合サービス事業	51	51	-	-	27	27	-	-	24	24	-	-
R サービス業 (他に分類されないもの)	1,070	987	72	7	665	604	58	-	405	383	14	7
S 公務 (他に分類されるものを除く)	635	635	-	-	434	434	-	-	201	201	-	-
T 分類不能の産業	1,145	649	73	20	630	329	42	1	515	320	31	19

村岡地区

産業(大分類)	総数				男				女			
	総数 〔「不詳」を 含む〕	雇用者 (役員を 含む)	自営業主 (家庭内職 者を含む)	家族従業 者	総数 〔「不詳」を 含む〕	雇用者 (役員を 含む)	自営業主 (家庭内職 者を含む)	家族従業 者	総数 〔「不詳」を 含む〕	雇用者 (役員を 含む)	自営業主 (家庭内職 者を含む)	家族従業 者
総数	13,381	11,879	860	200	7,894	6,990	602	46	5,487	4,889	258	154
A 農業、林業	85	41	24	19	55	29	20	5	30	12	4	14
B 漁業	1	1	-	-	-	-	-	-	1	1	-	-
C 鉱業、採石業、砂利採取業	2	2	-	-	2	2	-	-	-	-	-	-
D 建設業	837	672	137	23	691	545	136	5	146	127	1	18
E 製造業	2,274	2,221	40	6	1,845	1,809	26	3	429	412	14	3
F 電気・ガス・熱供給・水道業	92	91	-	-	85	84	-	-	7	7	-	-
G 情報通信業	785	764	21	-	643	624	19	-	142	140	2	-
H 運輸業・郵便業	575	549	18	4	458	435	17	2	117	114	1	2
I 卸売業・小売業	1,932	1,817	77	30	898	840	44	9	1,034	977	33	21
J 金融業、保険業	348	341	7	-	184	179	5	-	164	162	2	-
K 不動産業、物品賃貸業	364	304	47	13	232	199	32	1	132	105	15	12
L 学術研究、専門・技術サービス業	688	564	110	14	492	403	87	2	196	161	23	12
M 宿泊業・飲食サービス業	787	691	63	29	301	244	48	6	486	447	15	23
N 生活関連サービス業、娯楽業	445	335	83	25	172	121	44	6	273	214	39	19
O 教育、学習支援業	641	580	57	3	267	252	14	1	374	328	43	2
P 医療、福祉	1,560	1,500	42	10	378	346	31	-	1,182	1,154	11	10
Q 複合サービス事業	41	41	-	-	16	16	-	-	25	25	-	-
R サービス業（他に分類されないもの）	781	691	77	11	514	456	53	4	267	235	24	7
S 公務（他に分類されるものを除く）	360	360	-	-	249	249	-	-	111	111	-	-
T 分類不能の産業	783	314	57	13	412	157	26	2	371	157	31	11

藤沢地区

産業(大分類)	総数				男				女			
	総数 〔「不詳」を 含む〕	雇用者 (役員を 含む)	自営業主 (家庭内職 者を含む)	家族従業 者	総数 〔「不詳」を 含む〕	雇用者 (役員を 含む)	自営業主 (家庭内職 者を含む)	家族従業 者	総数 〔「不詳」を 含む〕	雇用者 (役員を 含む)	自営業主 (家庭内職 者を含む)	家族従業 者
総数	21,143	18,635	1,372	311	12,550	10,987	980	54	8,593	7,648	392	257
A 農業、林業	75	33	26	16	52	26	23	3	23	7	3	13
B 漁業	1	1	-	-	1	1	-	-	-	-	-	-
C 鉱業、採石業、砂利採取業	2	2	-	-	2	2	-	-	-	-	-	-
D 建設業	1,013	822	145	35	828	664	144	9	185	158	1	26
E 製造業	3,769	3,698	53	5	3,123	3,079	32	2	646	619	21	3
F 電気・ガス・熱供給・水道業	77	77	-	-	69	69	-	-	8	8	-	-
G 情報通信業	1,248	1,187	57	2	968	919	47	-	280	268	10	2
H 運輸業・郵便業	786	759	20	1	634	609	19	-	152	150	1	1
I 卸売業・小売業	3,090	2,868	141	62	1,419	1,305	94	8	1,671	1,563	47	54
J 金融業、保険業	654	637	13	1	359	349	8	1	295	288	5	-
K 不動産業、物品賃貸業	623	506	94	22	364	304	53	6	259	202	41	16
L 学術研究、専門・技術サービス業	1,129	899	196	29	804	643	157	1	325	256	39	28
M 宿泊業・飲食サービス業	1,244	1,079	113	47	536	453	74	7	708	626	39	40
N 生活関連サービス業、娯楽業	740	582	115	38	305	224	73	6	435	358	42	32
O 教育、学習支援業	1,122	989	115	13	474	425	46	2	648	564	69	11
P 医療、福祉	2,314	2,178	102	22	607	522	79	4	1,707	1,656	23	18
Q 複合サービス事業	53	53	-	-	32	32	-	-	21	21	-	-
R サービス業（他に分類されないもの）	1,320	1,203	104	5	852	760	85	1	468	443	19	4
S 公務（他に分類されるものを除く）	577	577	-	-	350	350	-	-	227	227	-	-
T 分類不能の産業	1,306	485	78	13	771	251	46	4	535	234	32	9

明治地区

産業(大分類)	総数				男				女			
	総数 〔「不詳」を 含む〕	雇用者 (役員を 含む)	自営業主 (家庭内職 者を含む)	家族従業 者	総数 〔「不詳」を 含む〕	雇用者 (役員を 含む)	自営業主 (家庭内職 者を含む)	家族従業 者	総数 〔「不詳」を 含む〕	雇用者 (役員を 含む)	自営業主 (家庭内職 者を含む)	家族従業 者
総数	13,476	12,242	742	154	7,910	7,146	522	40	5,566	5,096	220	114
A 農業、林業	79	32	34	13	62	26	32	4	17	6	2	9
B 漁業	-	-	-	-	-	-	-	-	-	-	-	-
C 鉱業、採石業、砂利採取業	1	1	-	-	1	1	-	-	-	-	-	-
D 建設業	828	698	107	23	688	572	106	10	140	126	1	13
E 製造業	2,128	2,068	49	10	1,712	1,681	28	3	416	387	21	7
F 電気・ガス・熱供給・水道業	46	46	-	-	41	41	-	-	5	5	-	-
G 情報通信業	890	861	26	1	711	691	19	-	179	170	7	1
H 運輸業・郵便業	594	568	24	-	478	454	22	-	116	114	2	-
I 卸売業・小売業	2,258	2,146	85	23	1,069	993	68	5	1,189	1,153	17	18
J 金融業、保険業	327	322	3	-	132	128	3	-	195	194	-	-
K 不動産業、物品賃貸業	377	329	39	7	239	217	20	2	138	112	19	5
L 学術研究、専門・技術サービス業	545	444	87	14	392	323	66	3	153	121	21	11
M 宿泊業・飲食サービス業	757	703	40	13	328	297	27	4	429	406	13	9
N 生活関連サービス業、娯楽業	533	448	64	20	218	177	38	3	315	271	26	17
O 教育、学習支援業	661	612	46	2	279	270	8	1	382	342	38	1
P 医療、福祉	1,474	1,415	48	11	353	320	32	1	1,121	1,095	16	10
Q 複合サービス事業	43	43	-	-	26	26	-	-	17	17	-	-
R サービス業（他に分類されないもの）	850	788	54	5	531	494	35	1	319	294	19	4
S 公務（他に分類されるものを除く）	411	411	-	-	277	277	-	-	134	134	-	-
T 分類不能の産業	674	307	36	12	373	158	18	3	301	149	18	9

(続き)

善行地区

産業(大分類)	総数				男				女			
	総数 〔「不詳」を 含む〕	雇用者 (役員を 含む)	自営業主 (家庭内職 者を含む)	家族従業 者	総数 〔「不詳」を 含む〕	雇用者 (役員を 含む)	自営業主 (家庭内職 者を含む)	家族従業 者	総数 〔「不詳」を 含む〕	雇用者 (役員を 含む)	自営業主 (家庭内職 者を含む)	家族従業 者
総数	18,970	17,018	1,174	291	10,942	9,688	878	66	8,028	7,330	296	225
A 農業、林業	219	58	81	79	143	41	74	27	76	17	7	52
B 漁業	1	1	-	-	1	1	-	-	-	-	-	-
C 鉱業、採石業、砂利採取業	-	-	-	-	-	-	-	-	-	-	-	-
D 建設業	1,256	1,010	202	42	1,057	841	202	12	199	169	-	30
E 製造業	3,026	2,961	53	5	2,417	2,379	31	1	609	582	22	4
F 電気・ガス・熱供給・水道業	49	49	-	-	41	41	-	-	8	8	-	-
G 情報通信業	821	781	34	4	655	624	29	-	166	157	5	4
H 運輸業・郵便業	1,025	984	34	2	820	783	33	1	205	201	1	1
I 卸売業・小売業	3,131	2,941	129	54	1,436	1,324	95	10	1,695	1,617	34	44
J 金融業、保険業	387	375	12	-	177	167	10	-	210	208	2	-
K 不動産業、物品賃貸業	460	411	42	7	292	264	26	2	168	147	16	5
L 学術研究、専門・技術サービス業	732	573	138	21	499	383	113	3	233	190	25	18
M 宿泊業・飲食サービス業	1,081	983	63	30	413	363	43	4	668	620	20	26
N 生活関連サービス業、娯楽業	673	568	92	13	279	223	54	2	394	345	38	11
O 教育、学習支援業	956	883	70	1	401	388	12	1	555	495	58	-
P 医療、福祉	2,361	2,278	59	17	585	532	49	2	1,776	1,746	10	15
Q 複合サービス事業	78	78	-	-	47	47	-	-	31	31	-	-
R サービス業(他に分類されないもの)	1,316	1,187	117	5	811	727	81	-	505	460	36	5
S 公務(他に分類されるものを除く)	480	480	-	-	346	346	-	-	134	134	-	-
T 分類不能の産業	918	417	48	11	522	214	26	1	396	203	22	10

湖南大庭地区

産業(大分類)	総数				男				女			
	総数 〔「不詳」を 含む〕	雇用者 (役員を 含む)	自営業主 (家庭内職 者を含む)	家族従業 者	総数 〔「不詳」を 含む〕	雇用者 (役員を 含む)	自営業主 (家庭内職 者を含む)	家族従業 者	総数 〔「不詳」を 含む〕	雇用者 (役員を 含む)	自営業主 (家庭内職 者を含む)	家族従業 者
総数	13,904	12,409	933	171	7,913	6,963	686	29	5,991	5,446	247	142
A 農業、林業	117	49	43	25	82	39	40	3	35	10	3	22
B 漁業	-	-	-	-	-	-	-	-	-	-	-	-
C 鉱業、採石業、砂利採取業	-	-	-	-	-	-	-	-	-	-	-	-
D 建設業	946	747	164	27	801	626	161	6	145	121	3	21
E 製造業	2,174	2,105	50	6	1,685	1,640	36	1	489	465	14	5
F 電気・ガス・熱供給・水道業	52	52	-	-	41	41	-	-	11	11	-	-
G 情報通信業	522	488	29	3	412	386	25	-	110	102	4	3
H 運輸業・郵便業	834	787	39	4	671	631	36	1	163	156	3	3
I 卸売業・小売業	2,305	2,186	83	23	997	930	54	6	1,308	1,256	29	17
J 金融業、保険業	322	308	14	-	125	114	11	-	197	194	3	-
K 不動産業、物品賃貸業	359	328	25	3	252	232	17	1	107	96	8	2
L 学術研究、専門・技術サービス業	498	348	134	14	358	239	115	2	140	109	19	12
M 宿泊業・飲食サービス業	737	687	34	14	279	251	23	3	458	436	11	11
N 生活関連サービス業、娯楽業	497	402	78	14	192	155	33	2	305	247	45	12
O 教育、学習支援業	737	678	54	3	323	313	10	-	414	365	44	3
P 医療、福祉	1,709	1,651	35	14	443	409	29	-	1,266	1,242	6	14
Q 複合サービス事業	58	58	-	-	34	34	-	-	24	24	-	-
R サービス業(他に分類されないもの)	974	863	100	8	602	526	73	1	372	337	27	7
S 公務(他に分類されるものを除く)	337	337	-	-	218	218	-	-	119	119	-	-
T 分類不能の産業	726	335	51	13	398	179	23	3	328	156	28	10

六会地区

産業(大分類)	総数				男				女			
	総数 〔「不詳」を 含む〕	雇用者 (役員を 含む)	自営業主 (家庭内職 者を含む)	家族従業 者	総数 〔「不詳」を 含む〕	雇用者 (役員を 含む)	自営業主 (家庭内職 者を含む)	家族従業 者	総数 〔「不詳」を 含む〕	雇用者 (役員を 含む)	自営業主 (家庭内職 者を含む)	家族従業 者
総数	15,957	13,908	1,101	360	9,529	8,221	857	68	6,428	5,687	244	292
A 農業、林業	313	62	118	132	178	39	105	33	135	23	13	99
B 漁業	-	-	-	-	-	-	-	-	-	-	-	-
C 鉱業、採石業、砂利採取業	2	2	-	-	2	2	-	-	-	-	-	-
D 建設業	1,379	1,058	257	51	1,136	861	253	10	243	197	4	41
E 製造業	2,729	2,649	48	13	2,183	2,137	33	-	546	512	15	13
F 電気・ガス・熱供給・水道業	46	45	-	-	39	38	-	-	7	7	-	-
G 情報通信業	581	556	20	1	475	452	19	-	106	104	1	1
H 運輸業・郵便業	755	714	28	2	622	587	26	-	133	127	2	2
I 卸売業・小売業	2,466	2,332	90	32	1,174	1,096	63	6	1,292	1,236	27	26
J 金融業、保険業	256	252	4	-	125	122	3	-	131	130	1	-
K 不動産業、物品賃貸業	420	334	70	13	244	202	40	1	176	132	30	12
L 学術研究、専門・技術サービス業	536	425	95	13	393	312	76	3	143	113	19	10
M 宿泊業・飲食サービス業	968	887	53	25	391	345	37	6	577	542	16	19
N 生活関連サービス業、娯楽業	543	436	76	26	220	167	49	3	323	269	27	23
O 教育、学習支援業	854	796	52	5	369	358	10	-	485	438	42	5
P 医療、福祉	1,653	1,593	43	13	431	393	37	1	1,222	1,200	6	12
Q 複合サービス事業	73	72	1	-	42	41	1	-	31	31	-	-
R サービス業(他に分類されないもの)	957	847	90	12	626	547	72	1	331	300	18	11
S 公務(他に分類されるものを除く)	428	428	-	-	292	292	-	-	136	136	-	-
T 分類不能の産業	998	420	56	22	587	230	33	4	411	190	23	18

湘南台地区

産業(大分類)	総数				男				女			
	総数 〔「不詳」を 含む〕	雇用者 (役員を 含む)	自営業主 (家庭内職 者を含む)	家族従業 者	総数 〔「不詳」を 含む〕	雇用者 (役員を 含む)	自営業主 (家庭内職 者を含む)	家族従業 者	総数 〔「不詳」を 含む〕	雇用者 (役員を 含む)	自営業主 (家庭内職 者を含む)	家族従業 者
総数	14,862	13,371	731	169	8,715	7,803	517	29	6,147	5,568	214	140
A 農業、林業	57	27	18	12	33	13	16	4	24	14	2	8
B 漁業	-	-	-	-	-	-	-	-	-	-	-	-
C 鉱業、採石業、砂利採取業	1	1	-	-	1	1	-	-	-	-	-	-
D 建設業	712	625	70	11	601	522	70	3	111	103	-	8
E 製造業	2,875	2,829	23	6	2,349	2,320	14	2	526	509	9	4
F 電気・ガス・熱供給・水道業	52	52	-	-	40	40	-	-	12	12	-	-
G 情報通信業	772	739	26	2	597	568	24	-	175	171	2	2
H 運輸業・郵便業	549	525	17	1	431	407	17	1	118	118	-	-
I 卸売業・小売業	2,053	1,961	64	20	982	926	47	4	1,071	1,035	17	16
J 金融業、保険業	382	376	4	-	182	178	4	-	200	198	-	-
K 不動産業、物品賃貸業	500	403	75	19	296	244	46	3	204	159	29	16
L 学術研究、専門・技術サービス業	670	559	93	17	464	388	74	1	206	171	19	16
M 宿泊業・飲食サービス業	860	773	54	30	311	266	36	7	549	507	18	23
N 生活関連サービス業、娯楽業	414	350	53	9	169	142	27	-	245	208	26	9
O 教育、学習支援業	993	925	62	1	425	407	16	1	568	518	46	-
P 医療、福祉	1,639	1,524	78	28	453	389	61	-	1,186	1,135	17	28
Q 複合サービス事業	60	59	-	-	30	29	-	-	30	30	-	-
R サービス業（他に分類されないもの）	849	780	58	3	510	465	42	-	339	315	16	3
S 公務（他に分類されるものを除く）	504	504	-	-	302	302	-	-	202	202	-	-
T 分類不能の産業	920	359	36	10	539	196	23	3	381	163	13	7

遠藤地区

産業(大分類)	総数				男				女			
	総数 〔「不詳」を 含む〕	雇用者 (役員を 含む)	自営業主 (家庭内職 者を含む)	家族従業 者	総数 〔「不詳」を 含む〕	雇用者 (役員を 含む)	自営業主 (家庭内職 者を含む)	家族従業 者	総数 〔「不詳」を 含む〕	雇用者 (役員を 含む)	自営業主 (家庭内職 者を含む)	家族従業 者
総数	5,623	4,817	409	156	3,441	2,905	319	43	2,182	1,912	90	113
A 農業、林業	178	45	60	71	101	24	52	23	77	21	8	48
B 漁業	-	-	-	-	-	-	-	-	-	-	-	-
C 鉱業、採石業、砂利採取業	-	-	-	-	-	-	-	-	-	-	-	-
D 建設業	526	390	103	27	431	318	103	5	95	72	-	22
E 製造業	1,234	1,199	20	1	1,011	987	10	1	223	212	10	-
F 電気・ガス・熱供給・水道業	26	26	-	-	21	21	-	-	5	5	-	-
G 情報通信業	164	156	8	-	125	117	8	-	39	39	-	-
H 運輸業・郵便業	346	326	19	1	263	245	17	1	83	81	2	-
I 卸売業・小売業	793	747	31	12	340	315	20	4	453	432	11	8
J 金融業、保険業	79	75	4	-	25	21	4	-	54	54	-	-
K 不動産業、物品賃貸業	119	94	18	5	72	55	15	1	47	39	3	4
L 学術研究、専門・技術サービス業	141	112	22	7	110	89	20	1	31	23	2	6
M 宿泊業・飲食サービス業	280	250	18	10	94	79	13	1	186	171	5	9
N 生活関連サービス業、娯楽業	170	141	20	9	76	63	10	3	94	78	10	6
O 教育、学習支援業	206	194	11	-	97	95	1	-	109	99	10	-
P 医療、福祉	511	497	8	4	122	114	8	-	389	383	-	4
Q 複合サービス事業	31	29	-	-	19	18	-	-	12	11	-	-
R サービス業（他に分類されないもの）	344	298	42	1	221	196	24	-	123	102	18	1
S 公務（他に分類されるものを除く）	116	116	-	-	87	87	-	-	29	29	-	-
T 分類不能の産業	359	122	25	8	226	61	14	3	133	61	11	5

長後地区

産業(大分類)	総数				男				女			
	総数 〔「不詳」を 含む〕	雇用者 (役員を 含む)	自営業主 (家庭内職 者を含む)	家族従業 者	総数 〔「不詳」を 含む〕	雇用者 (役員を 含む)	自営業主 (家庭内職 者を含む)	家族従業 者	総数 〔「不詳」を 含む〕	雇用者 (役員を 含む)	自営業主 (家庭内職 者を含む)	家族従業 者
総数	15,394	13,355	1,071	313	9,203	7,896	811	72	6,191	5,459	260	241
A 農業、林業	218	47	83	87	130	29	75	25	88	18	8	62
B 漁業	1	1	-	-	1	1	-	-	-	-	-	-
C 鉱業、採石業、砂利採取業	-	-	-	-	-	-	-	-	-	-	-	-
D 建設業	1,188	923	205	45	1,006	778	203	11	182	145	2	34
E 製造業	2,636	2,534	63	14	2,062	1,992	47	2	574	542	16	12
F 電気・ガス・熱供給・水道業	69	69	-	-	59	59	-	-	10	10	-	-
G 情報通信業	542	511	26	2	438	413	22	-	104	98	4	2
H 運輸業・郵便業	835	783	42	2	693	645	40	-	142	138	2	2
I 卸売業・小売業	2,461	2,301	101	45	1,132	1,041	75	10	1,329	1,260	26	35
J 金融業、保険業	246	238	5	1	98	93	3	1	148	145	2	-
K 不動産業、物品賃貸業	408	313	69	22	262	206	46	6	146	107	23	16
L 学術研究、専門・技術サービス業	536	422	95	14	390	308	78	1	146	114	17	13
M 宿泊業・飲食サービス業	781	694	61	24	302	260	39	2	479	434	22	22
N 生活関連サービス業、娯楽業	535	427	84	19	220	171	43	5	315	256	41	14
O 教育、学習支援業	666	604	53	4	296	279	13	2	370	325	40	2
P 医療、福祉	1,759	1,682	49	11	487	441	41	1	1,272	1,241	8	10
Q 複合サービス事業	115	112	-	-	63	62	-	-	52	50	-	-
R サービス業（他に分類されないもの）	960	857	77	13	662	588	63	4	298	269	14	9
S 公務（他に分類されるものを除く）	437	437	-	-	320	320	-	-	117	117	-	-
T 分類不能の産業	1,001	400	58	10	582	210	23	2	419	190	35	8

(続き)
御所見地区

産業(大分類)	総数				男				女			
	総数 〔「不詳」を 含む〕	雇用者 (役員を 含む)	自営業主 (家庭内職 者を含む)	家族従業 者	総数 〔「不詳」を 含む〕	雇用者 (役員を 含む)	自営業主 (家庭内職 者を含む)	家族従業 者	総数 〔「不詳」を 含む〕	雇用者 (役員を 含む)	自営業主 (家庭内職 者を含む)	家族従業 者
総数	8,525	6,927	750	365	5,252	4,131	629	108	3,273	2,796	121	257
A 農業、林業	511	124	189	194	294	64	168	59	217	60	21	135
B 漁業	-	-	-	-	-	-	-	-	-	-	-	-
C 鉱業、採石業、砂利採取業	-	-	-	-	-	-	-	-	-	-	-	-
D 建設業	822	561	197	55	691	471	193	18	131	90	4	37
E 製造業	1,820	1,767	36	8	1,403	1,368	26	1	417	399	10	7
F 電気・ガス・熱供給・水道業	18	18	-	-	17	17	-	-	1	1	-	-
G 情報通信業	155	148	7	-	120	114	6	-	35	34	1	-
H 運輸業・郵便業	632	592	26	5	486	452	24	2	146	140	2	3
I 卸売業・小売業	1,215	1,114	60	32	571	507	51	7	644	607	9	25
J 金融業、保険業	77	76	1	-	29	28	1	-	48	48	-	-
K 不動産業、物品賃貸業	127	112	10	4	87	77	8	1	40	35	2	3
L 学術研究、専門・技術サービス業	175	141	29	5	127	105	22	-	48	36	7	5
M 宿泊業・飲食サービス業	354	311	26	14	137	112	21	3	217	199	5	11
N 生活関連サービス業、娯楽業	239	196	28	13	78	59	13	4	161	137	15	9
O 教育、学習支援業	214	198	15	1	86	83	3	-	128	115	12	1
P 医療、福祉	729	714	13	1	170	161	9	-	559	553	4	1
Q 複合サービス事業	46	44	-	-	27	26	-	-	19	18	-	-
R サービス業（他に分類されないもの）	549	477	59	6	357	304	49	1	192	173	10	5
S 公務（他に分類されるものを除く）	138	138	-	-	86	86	-	-	52	52	-	-
T 分類不能の産業	704	196	54	27	486	97	35	12	218	99	19	15

第14表 産業(大分類), 年齢(5歳階級), 男女別15歳以上就業者数

地区別、 年齢5歳階級 男女別	総数	A 農業・ 林業	B 漁業	C 鉱業・ 採石業・ 砂利採取 業	D 建設業	E 製造業	F 電気・ ガス・ 熱供給・ 水道業	G 情報 通信業	H 運輸業・ 郵便業	I 卸売業・ 小売業	J 金融業・ 保険業	K 不動産 業、物品 賃貸業	L 学術研 究、専門・ 技術サー ビス業	M 宿泊業・ 飲食サー ビス業	N 生活関連 サービス 業	O 教育、 学習支援 業	P 医療、 福祉	Q 複合 サービス 事業	R サービス 業(他に 分類され ないもの)	S 公務(他 に分類さ れるもの を除く)	T 分類不能 の産業
全市計																					
総数	194,029	2,022	37	17	12,119	31,315	767	9,904	8,804	30,052	4,901	5,827	8,917	11,097	6,752	10,498	21,506	760	11,768	5,484	11,482
15～19歳	3,262	3	-	-	99	224	7	15	44	923	1	16	15	1,171	108	151	41	-	66	13	365
20～24歳	11,896	38	1	1	426	1,276	43	472	336	2,370	268	191	282	1,608	787	804	1,175	47	465	220	1,086
25～29歳	15,022	60	2	2	601	2,566	51	890	469	2,367	443	258	722	688	632	988	1,966	83	654	538	1,042
30～34歳	17,507	105	3	1	944	2,960	60	1,128	630	2,640	487	368	889	806	676	992	2,080	79	839	649	1,171
35～39歳	21,331	145	5	-	1,370	3,568	86	1,679	948	3,181	478	467	1,009	1,008	689	951	2,564	84	1,136	713	1,250
40～44歳	27,047	148	3	-	1,946	4,905	134	1,657	1,448	4,180	680	653	1,267	1,332	770	1,165	2,984	142	1,509	781	1,343
45～49歳	25,617	140	5	2	1,728	5,099	129	1,470	1,311	3,902	797	567	1,168	1,113	696	1,206	2,899	94	1,348	718	1,225
50～54歳	21,662	143	2	3	1,286	4,213	108	1,270	1,111	3,226	769	538	973	840	570	1,363	2,414	99	1,192	655	887
55～59歳	16,339	186	1	4	1,056	2,804	73	683	878	2,476	459	492	752	673	439	1,244	1,862	66	1,000	590	601
60～64歳	13,726	233	-	3	1,068	1,971	51	375	750	1,972	284	647	665	680	475	814	1,487	52	1,262	362	575
65～69歳	11,085	282	8	-	908	954	22	171	589	1,547	140	775	583	695	477	502	1,240	8	1,348	171	665
70～74歳	5,515	195	4	1	442	503	3	56	218	728	51	394	342	346	253	176	566	6	651	53	527
75～79歳	2,441	158	3	-	181	187	-	20	49	322	30	225	158	105	118	90	138	-	232	13	412
80～84歳	1,040	119	-	-	48	62	-	11	18	148	13	129	65	22	44	33	59	-	47	5	217
85歳以上	539	67	-	-	16	23	-	7	5	70	1	107	27	10	18	19	31	-	19	3	116
男	113,673	1,258	26	16	10,082	25,066	658	7,774	7,054	13,992	2,429	3,631	6,280	4,487	2,703	4,411	5,690	416	7,500	3,646	6,554
15～19歳	1,678	3	-	-	93	184	7	8	39	413	-	10	12	518	39	81	9	-	46	10	206
20～24歳	6,089	26	-	-	356	1,009	41	294	238	1,049	81	112	156	766	296	356	227	22	297	140	623
25～29歳	8,465	42	1	2	502	2,101	40	599	348	1,078	170	139	460	315	223	417	589	40	408	354	637
30～34歳	10,271	73	3	1	803	2,323	49	820	483	1,285	199	222	578	375	264	444	618	44	543	468	676
35～39歳	12,824	106	2	-	1,124	2,795	74	1,291	759	1,611	202	315	664	433	301	398	753	54	749	485	708
40～44歳	15,954	94	3	-	1,617	3,777	116	1,312	1,110	2,008	339	410	840	521	307	424	743	87	962	509	775
45～49歳	14,902	87	4	2	1,445	4,102	98	1,210	1,009	1,683	441	348	792	376	286	369	603	50	817	458	722
50～54歳	12,742	85	1	3	1,054	3,509	94	1,106	889	1,414	410	297	704	288	202	487	497	37	712	430	523
55～59歳	9,737	104	1	4	897	2,361	69	587	756	1,081	262	296	570	227	159	527	410	34	621	412	359
60～64歳	8,356	133	-	3	896	1,601	46	320	638	863	195	436	533	233	210	434	407	36	825	230	317
65～69歳	6,779	197	5	-	749	733	21	143	532	772	77	538	469	238	212	308	461	7	873	103	341
70～74歳	3,435	112	4	1	356	371	3	48	193	423	26	263	289	138	114	97	261	5	427	36	268
75～79歳	1,523	88	2	-	142	144	-	19	43	184	17	135	133	43	55	49	63	-	170	5	231
80～84歳	632	76	-	-	36	43	-	11	15	93	9	67	54	12	21	12	34	-	38	4	107
85歳以上	286	32	-	-	12	13	-	6	2	35	1	43	26	4	14	8	15	-	12	2	61
女	80,356	764	11	1	2,037	6,249	109	2,130	1,750	16,060	2,472	2,196	2,637	6,610	4,049	6,087	15,816	344	4,268	1,838	4,928
15～19歳	1,584	-	-	-	6	40	-	7	5	510	1	6	3	653	69	70	32	-	20	3	159
20～24歳	5,807	12	1	1	70	267	2	178	98	1,321	187	79	126	842	491	448	948	25	168	80	463
25～29歳	6,557	18	1	-	99	465	11	291	121	1,289	273	119	262	373	409	571	1,377	43	246	184	405
30～34歳	7,236	32	-	-	141	637	11	308	147	1,355	288	146	311	431	412	548	1,462	35	296	181	495
35～39歳	8,507	39	3	-	246	773	12	388	189	1,570	276	152	345	575	388	553	1,811	30	387	228	542
40～44歳	11,093	54	-	-	329	1,128	18	345	338	2,172	341	243	427	811	463	741	2,241	55	547	272	568
45～49歳	10,715	53	1	-	283	997	31	260	302	2,219	356	219	376	737	410	837	2,296	44	531	260	503
50～54歳	8,920	58	1	-	232	704	14	164	222	1,812	359	241	269	552	368	876	1,917	62	480	225	364
55～59歳	6,602	82	-	-	159	443	4	96	122	1,395	197	196	182	446	280	717	1,452	32	379	178	242
60～64歳	5,370	100	-	-	172	370	5	55	112	1,109	89	211	132	447	265	380	1,080	16	437	132	258
65～69歳	4,306	85	3	-	159	221	1	28	57	775	63	237	114	457	265	194	779	1	475	68	324
70～74歳	2,080	83	-	-	86	132	-	8	25	305	25	131	53	208	139	79	305	1	224	17	259
75～79歳	918	70	1	-	39	43	-	1	6	138	13	90	25	62	63	41	75	-	62	8	181
80～84歳	408	43	-	-	12	19	-	-	3	55	4	62	11	10	23	21	25	-	9	1	110
85歳以上	253	35	-	-	4	10	-	1	3	35	-	64	1	6	4	11	16	-	7	1	55

(続き)

地区別、 年齢5歳階 級 男女別	総数	A 農業 ・林業	B 漁業	C 鉱業・ 採石業・ 砂利採取 業	D 建設業	E 製造業	F 電気・ ガス・ 熱供給・ 水道業	G 情報 通信業	H 運輸業・ 郵便業	I 卸売業・ 小売業	J 金融業・ 保険業	K 不動産 業、物品 賃貸業	L 学術研 究、専門 技術サー ビス業	M 宿泊業、 飲食サー ビス業	N 生活関連 サービス 業	O 教育、 学習支援 業	P 医療 福祉	Q 複合 サービス 事業	R サービス 業(他に 分類され ないもの)	S 公務(他 に分類さ れるもの を除く)	T 分類不能 の産業
片瀬																					
総数	8,948	30	20	1	426	1,032	39	553	344	1,472	279	356	544	710	342	570	1,007	31	439	245	508
15～19歳	113	-	-	-	6	1	-	3	1	38	-	-	-	44	-	6	3	-	3	-	8
20～24歳	452	-	-	-	14	28	-	32	21	97	16	8	11	76	26	35	30	2	16	10	30
25～29歳	463	2	2	-	9	47	1	30	20	93	10	10	19	36	28	41	43	3	28	19	22
30～34歳	556	1	1	-	24	52	2	45	21	79	15	17	33	47	36	29	64	-	14	25	51
35～39歳	829	5	4	-	41	80	2	67	30	124	18	29	55	61	28	58	113	2	39	24	49
40～44歳	1,224	1	2	-	62	170	8	88	49	171	29	47	72	102	46	54	142	7	67	41	66
45～49歳	1,316	2	2	-	68	196	12	94	46	214	60	27	81	80	36	72	161	9	53	40	63
50～54歳	1,242	2	1	-	63	189	6	86	43	179	66	30	81	74	47	88	160	5	42	36	44
55～59歳	898	-	-	1	46	135	3	52	43	141	35	32	62	39	24	84	87	1	47	26	40
60～64歳	658	3	-	-	32	56	3	28	37	115	20	36	43	44	22	48	86	1	43	14	27
65～69歳	565	8	5	-	30	34	2	18	20	92	6	55	32	55	22	37	65	-	44	7	33
70～74歳	331	4	2	-	17	21	-	8	7	60	1	35	27	38	15	9	36	1	25	3	22
75～79歳	161	1	1	-	7	13	-	2	2	31	2	15	16	11	7	7	4	-	12	-	30
80～84歳	86	1	-	-	5	8	-	-	2	24	1	9	9	2	3	1	7	-	4	-	10
85歳以上	54	-	-	-	2	2	-	-	2	14	-	6	3	1	2	1	6	-	2	-	13
男	5,069	24	14	1	344	804	32	426	270	708	151	230	363	307	125	225	299	17	284	166	279
15～19歳	64	-	-	-	5	1	-	3	1	19	-	-	-	22	-	4	1	-	2	-	6
20～24歳	210	-	-	-	13	9	-	19	11	45	1	7	3	39	6	14	11	-	11	5	16
25～29歳	221	2	1	-	6	33	-	19	12	39	2	5	6	20	8	12	12	2	18	15	9
30～34歳	287	-	1	-	23	33	2	28	12	31	5	11	18	22	12	16	20	-	7	18	28
35～39歳	452	3	2	-	36	51	1	49	23	62	6	18	34	34	8	18	33	1	26	18	29
40～44歳	705	-	2	-	49	129	7	68	40	87	19	29	48	50	17	16	31	4	45	27	37
45～49歳	745	2	1	-	52	164	8	79	35	97	34	18	51	29	13	30	39	4	29	23	37
50～54歳	705	2	1	-	49	170	6	73	33	88	39	17	50	19	19	29	38	3	22	25	22
55～59歳	545	-	-	1	35	111	3	41	39	64	23	23	49	11	10	35	25	1	29	20	25
60～64歳	416	3	-	-	27	45	3	24	33	60	16	28	34	17	12	26	34	1	31	8	14
65～69歳	342	8	3	-	27	26	2	14	19	48	3	35	23	20	10	18	28	-	33	5	20
70～74歳	195	2	2	-	12	16	-	7	7	30	1	23	23	16	6	4	18	1	18	2	7
75～79歳	108	1	1	-	5	10	-	2	2	17	2	10	14	7	2	3	2	-	9	-	21
80～84歳	50	1	-	-	4	5	-	-	2	14	-	4	7	1	1	-	4	-	3	-	4
85歳以上	24	-	-	-	1	1	-	-	1	7	-	2	3	-	1	-	3	-	1	-	4
女	3,879	6	6	-	82	228	7	127	74	764	128	126	181	403	217	345	708	14	155	79	229
15～19歳	49	-	-	-	1	-	-	-	-	19	-	-	-	22	-	2	2	-	1	-	2
20～24歳	242	-	-	-	1	19	-	13	10	52	15	1	8	37	20	21	19	2	5	5	14
25～29歳	242	-	1	-	3	14	1	11	8	54	8	5	13	16	20	29	31	1	10	4	13
30～34歳	269	1	-	-	1	19	-	17	9	48	10	6	15	25	24	13	44	-	7	7	23
35～39歳	377	2	2	-	5	29	1	18	7	62	12	11	21	27	20	40	80	1	13	6	20
40～44歳	519	1	-	-	13	41	1	20	9	84	10	18	24	52	29	38	111	3	22	14	29
45～49歳	571	-	1	-	16	32	4	15	11	117	26	9	30	51	23	42	122	5	24	17	26
50～54歳	537	-	-	-	14	19	-	13	10	91	27	13	31	55	28	59	122	2	20	11	22
55～59歳	353	-	-	-	11	24	-	11	4	77	12	9	13	28	14	49	62	-	18	6	15
60～64歳	242	-	-	-	5	11	-	4	4	55	4	8	9	27	10	22	52	-	12	6	13
65～69歳	223	-	2	-	3	8	-	4	1	44	3	20	9	35	12	19	37	-	11	2	13
70～74歳	136	2	-	-	5	5	-	1	-	30	-	12	4	22	9	5	18	-	7	1	15
75～79歳	53	-	-	-	2	3	-	-	-	14	-	5	2	4	5	4	2	-	3	-	9
80～84歳	36	-	-	-	1	3	-	-	-	10	1	5	2	1	2	1	3	-	1	-	6
85歳以上	30	-	-	-	1	1	-	-	1	7	-	4	-	1	1	1	3	-	1	-	9
鍋沼																					
総数	25,050	69	10	5	1,157	3,118	103	1,682	827	3,897	933	1,068	1,658	1,408	903	1,730	2,787	80	1,359	816	1,440
15～19歳	257	-	-	-	6	6	-	2	4	62	-	2	3	112	9	18	5	-	7	1	20
20～24歳	1,238	2	1	1	28	70	3	71	38	266	39	22	28	185	78	104	98	5	53	44	102
25～29歳	1,618	-	1	-	42	175	6	135	45	248	65	35	95	100	70	117	227	4	64	77	112
30～34歳	2,103	4	2	-	78	283	10	177	58	320	78	56	144	102	103	131	228	9	101	73	146
35～39歳	2,655	4	-	-	137	336	9	269	94	424	70	84	150	135	100	135	285	10	137	114	162
40～44歳	3,495	10	-	-	204	496	18	302	118	532	139	95	232	172	104	196	384	8	186	104	195
45～49歳	3,569	8	2	-	208	563	21	249	120	520	183	105	251	169	88	226	399	11	152	120	174
50～54歳	3,268	4	1	2	128	504	19	232	124	486	177	108	209	116	90	272	370	12	160	116	138
55～59歳	2,390	4	-	-	105	324	9	132	81	358	96	114	156	91	62	239	292	9	136	93	89
60～64歳	1,732	12	-	1	101	196	4	59	70	257	49	116	125	89	70	138	201	9	141	30	64
65～69歳	1,375	8	2	-	73	81	3	33	52	205	18	147	115	86	66	98	162	-	120	24	82
70～74歳	723	6	1	-	27	49	1	10	16	117	11	80	86	39	31	26	81	3	66	18	55
75～79歳	353	3	1	-	17	21	-	5	4	56	5	49	37	7	18	20	34	-	27	1	48
80～84歳	173	3	-	-	2	8	-	5	2	33	3	30	16	3	11	7	15	-	6	1	28
85歳以上	101	1	-	-	1	6	-	1	1	13	-	25	11	2	3	3	6	-	3	-	25
男	14,383	49	7	4	962	2,439	79	1,294	653	1,888	527	642	1,140	625	361	718	826	36	865	519	749
15～19歳	113	-	-	-	6	6	-	4	4	24	-	2	1	44	3	12	2	-	4	-	7
20～24歳	609	2	-	-	22	44															

地区別、 年齢5歳階 級 男女別	総数	A 農業 ・林業	B 漁業	C 鉱業・ 採石業・ 砂利採取 業	D 建設業	E 製造業	F 電気・ ガス・ 熱供給・ 水道業	G 情報 通信業	H 運輸業・ 郵便業	I 卸売業・ 小売業	J 金融業・ 保険業	K 不動産 業、物品 賃貸業	L 学術研 究、専門 技術サー ビス業	M 宿泊業・ 飲食サー ビス業	N 生活関連 サービス 業	O 教育、 学習支援 業	P 医療、 福祉	Q 複合 サービス 事業	R サービス 業(他に 分類され ないもの)	S 公務(他 に分類さ れるもの を除く)	T 分類不能 の産業
女	10,667	20	3	1	195	679	24	388	174	2,009	406	426	518	783	542	1,012	1,961	44	494	297	691
15～19歳	144	-	-	-	-	2	-	2	-	38	-	-	2	68	6	6	3	-	3	1	13
20～24歳	629	-	1	1	6	26	-	30	11	152	26	11	18	90	52	52	72	2	19	16	44
25～29歳	826	-	-	-	14	50	2	47	17	138	47	16	40	55	49	65	165	4	33	31	53
30～34歳	935	-	-	-	17	76	2	42	21	154	49	22	57	49	64	68	164	4	43	25	75
35～39歳	1,159	-	-	-	28	92	1	75	19	223	36	27	57	75	55	86	204	5	51	42	83
40～44歳	1,479	2	-	-	35	123	4	67	21	283	59	34	83	97	61	122	287	4	73	42	82
45～49歳	1,525	2	-	-	25	120	7	54	29	273	75	42	98	100	52	155	292	6	66	48	81
50～54歳	1,328	1	1	-	20	85	5	36	24	246	65	52	55	60	55	176	272	9	70	39	57
55～59歳	939	2	-	-	16	42	1	18	11	164	31	40	44	53	37	139	210	6	49	37	39
60～64歳	662	2	-	-	15	27	1	10	11	138	10	51	26	57	37	69	129	4	31	7	37
65～69歳	528	3	-	-	13	13	1	5	5	107	2	51	22	51	41	41	97	-	31	5	40
70～74歳	275	2	-	-	4	12	-	1	3	51	4	29	10	25	16	18	42	-	19	4	35
75～79歳	118	2	1	-	1	6	-	1	1	20	2	19	3	2	8	10	14	-	5	-	23
80～84歳	70	1	-	-	1	1	-	-	-	17	-	15	3	-	8	3	6	-	-	-	15
85歳以上	50	-	-	-	-	4	-	-	1	5	-	17	-	1	1	2	4	-	1	-	14
辻堂																					
総数	18,796	71	3	3	1,029	2,500	98	1,189	702	2,979	611	646	1,065	1,130	718	1,148	2,003	51	1,070	635	1,145
15～19歳	286	-	-	-	4	3	7	1	1	89	-	-	-	109	15	20	3	-	4	1	29
20～24歳	957	2	-	-	30	62	29	57	22	181	27	17	21	145	65	65	90	5	42	21	76
25～29歳	1,388	2	-	1	41	222	8	81	37	231	60	33	74	68	63	88	164	3	51	67	94
30～34歳	1,735	7	-	-	82	242	4	128	61	278	83	46	95	82	61	101	174	7	90	77	117
35～39歳	2,299	9	-	-	128	298	5	228	74	331	64	65	128	127	94	103	276	6	109	105	149
40～44歳	2,752	11	1	-	200	417	8	209	119	441	84	84	164	123	89	141	285	9	146	92	129
45～49歳	2,609	2	-	-	153	439	10	193	111	418	102	75	131	120	89	137	281	3	118	91	136
50～54歳	2,014	6	-	-	109	330	10	129	86	302	81	59	110	91	45	150	238	7	115	68	78
55～59歳	1,634	3	-	1	93	235	8	82	69	243	50	44	105	63	51	141	202	6	106	65	67
60～64歳	1,249	13	-	-	73	136	6	43	53	193	39	59	76	77	47	102	120	5	108	31	68
65～69歳	966	10	1	-	64	59	2	28	40	143	11	75	84	62	49	51	111	-	106	15	55
70～74歳	498	2	1	1	29	36	1	4	23	71	4	41	38	39	26	23	41	-	53	2	63
75～79歳	234	1	-	-	16	15	-	3	4	32	3	15	28	19	13	11	10	-	15	-	49
80～84歳	119	2	-	-	6	5	-	1	2	20	3	18	10	4	8	7	6	-	3	-	24
85歳以上	56	1	-	-	1	1	-	2	-	6	-	15	1	1	3	8	2	-	4	-	11
男	10,872	55	2	3	846	2,033	94	1,189	702	2,979	315	419	748	463	288	451	536	27	665	434	630
15～19歳	124	-	-	-	3	2	7	-	1	34	-	-	-	46	4	9	1	-	3	1	13
20～24歳	490	1	-	-	25	47	29	36	16	80	7	12	11	76	29	25	15	5	29	10	37
25～29歳	739	2	-	1	32	173	8	48	26	101	31	13	41	28	27	35	49	-	24	48	52
30～34歳	975	4	-	-	66	179	4	80	47	142	36	26	57	35	24	44	49	4	51	61	66
35～39歳	1,370	8	-	-	106	231	4	174	61	181	31	45	84	53	34	40	82	5	74	73	84
40～44歳	1,645	8	1	-	166	337	8	156	95	218	39	66	108	49	29	51	74	5	96	64	75
45～49歳	1,499	2	-	-	122	367	9	161	86	174	62	46	92	43	32	39	68	-	66	54	76
50～54歳	1,162	6	-	-	91	291	8	114	76	125	47	36	77	33	13	45	52	3	59	40	46
55～59歳	963	2	-	1	78	208	8	68	62	103	26	28	78	23	20	54	48	2	64	52	38
60～64歳	770	7	-	-	64	119	6	41	46	87	25	41	64	29	24	49	33	3	72	22	38
65～69歳	601	10	-	-	50	43	2	24	36	64	4	60	71	20	27	35	43	-	76	7	29
70～74歳	296	2	1	1	24	23	1	2	19	38	2	26	31	21	11	11	14	-	35	2	32
75～79歳	142	1	-	-	14	11	-	3	3	18	3	6	24	6	8	7	3	-	10	-	25
80～84歳	62	1	-	-	4	1	-	1	1	10	2	8	9	1	4	2	3	-	3	-	12
85歳以上	34	1	-	-	1	1	-	2	-	3	-	6	1	-	2	5	2	-	3	-	7
女	7,924	16	1	-	183	467	4	279	127	1,601	296	227	317	667	430	697	1,467	24	405	201	515
15～19歳	162	-	-	-	1	1	-	1	-	55	-	-	-	63	11	11	2	-	1	-	16
20～24歳	467	1	-	-	5	15	-	21	6	101	20	5	10	69	36	40	75	-	13	11	39
25～29歳	649	-	-	-	9	49	-	33	11	130	29	20	33	40	36	53	115	3	27	19	42
30～34歳	760	3	-	-	16	63	-	48	14	136	47	20	38	47	37	57	125	3	39	16	51
35～39歳	929	1	-	-	22	67	1	54	13	150	33	20	44	74	60	63	194	1	35	32	65
40～44歳	1,107	3	-	-	34	80	-	53	24	223	45	18	56	74	60	90	211	4	50	28	54
45～49歳	1,110	-	-	-	31	72	1	32	25	244	40	29	39	77	57	98	213	3	52	37	60
50～54歳	852	-	-	-	18	39	2	15	10	177	34	23	33	58	32	105	186	4	56	28	32
55～59歳	671	1	-	-	15	27	-	14	7	140	24	16	27	40	31	87	154	4	42	13	29
60～64歳	479	6	-	-	9	17	-	2	7	106	14	18	12	48	23	53	87	2	36	9	30
65～69歳	365	-	1	-	14	16	-	4	4	79	7	15	13	42	22	16	68	-	30	8	26
70～74歳	202	-	-	-	5	13	-	2	4	33	2	15	7	18	15	12	27	-	18	-	31
75～79歳	92	-	-	-	2	4	-	-	1	14	-	9	4	13	5	4	7	-	5	-	24
80～84歳	57	1	-	-	2	4	-	-	1	10	1	10	1	3	4	5	3	-	-	-	12
85歳以上	22	-	-	-	-	-	-	-	-	3	-	9	-	1	1	3	-	-	1	-	4
村岡																					
総数	13,381	85	1	2	837	2,274	92	785	575	1,932	348	364	688	787	445	641	1,56				

(続き)

地区別、 年齢5歳階 級 男女別	総数	A 農業・ 林業	B 漁業	C 鉱業・ 採石業・ 砂利採取 業	D 建設業	E 製造業	F 電気・ ガス・ 熱供給・ 水道業	G 情報 通信業	H 運輸業・ 郵便業	I 卸売業・ 小売業	J 金融業・ 保険業	K 不動産 業、物品 賃貸業	L 学術研 究、専門 技術サー ビス業	M 宿泊業・ 飲食サー ビス業	N 生活関連 サービス 業	O 教育、 学習支援 業	P 医療、 福祉	Q 複合 サービス 事業	R サービス 業(他に 分類され ないもの)	S 公務(他 に分類さ れるもの を除く)	T 分類不能 の産業
男	7,894	55	-	2	691	1,845	85	643	458	898	184	232	492	301	172	267	378	16	514	249	412
15～19歳	118	-	-	-	9	8	-	-	1	31	-	-	-	42	2	6	1	-	1	-	17
20～24歳	377	3	-	-	18	68	2	26	11	63	7	7	13	46	21	21	11	2	16	6	36
25～29歳	610	1	-	-	38	134	13	69	28	76	8	10	21	18	12	28	62	1	30	22	39
30～34歳	797	3	-	-	61	194	10	68	31	81	10	26	58	27	17	30	54	2	48	40	37
35～39歳	971	7	-	-	74	236	12	111	61	110	20	18	71	26	20	26	44	-	58	35	42
40～44歳	1,141	6	-	-	125	283	16	90	73	146	35	19	74	40	13	32	46	1	58	37	47
45～49歳	1,112	3	-	-	92	331	11	108	58	110	35	20	64	28	21	19	40	2	68	40	62
50～54歳	864	7	-	-	64	242	8	82	67	80	34	21	52	20	14	23	31	3	54	25	37
55～59歳	642	3	-	1	65	157	8	49	58	56	14	14	42	18	9	30	22	3	45	26	22
60～64歳	551	3	-	1	71	123	2	22	32	51	13	35	40	11	14	24	29	1	52	10	17
65～69歳	387	4	-	-	40	43	3	13	30	48	3	28	28	16	15	19	24	1	48	5	19
70～74歳	189	5	-	-	18	15	-	2	5	36	2	15	19	5	9	6	10	-	24	2	16
75～79歳	84	6	-	-	12	9	-	1	2	7	1	10	6	3	2	3	2	-	11	-	9
80～84歳	36	4	-	-	3	2	-	2	1	3	2	5	3	-	-	-	2	-	1	1	7
85歳以上	15	-	-	-	1	-	-	-	-	-	-	4	1	1	3	-	-	-	-	-	5
女	5,487	30	1	-	146	429	7	142	117	1,034	164	132	196	486	273	374	1,182	25	267	111	371
15～19歳	105	-	-	-	-	4	-	-	-	28	-	-	-	44	2	5	4	-	-	-	18
20～24歳	426	2	-	-	4	16	1	13	7	86	11	2	9	38	39	25	109	3	10	3	48
25～29歳	501	1	-	-	6	25	1	17	10	75	15	12	22	27	29	46	137	7	11	16	44
30～34歳	526	2	-	-	10	53	1	27	9	96	18	7	23	35	30	31	121	-	21	13	29
35～39歳	589	2	1	-	15	54	2	27	15	104	14	9	32	40	24	36	132	3	23	11	45
40～44歳	786	2	-	-	26	69	2	20	23	152	19	12	36	86	42	46	161	4	35	16	35
45～49歳	727	2	-	-	18	81	-	13	20	144	23	11	30	50	25	56	165	2	40	17	30
50～54歳	606	2	-	-	19	50	-	14	14	122	30	20	19	58	22	57	113	5	27	11	23
55～59歳	405	2	-	-	11	36	-	4	6	74	15	16	10	35	11	37	87	-	26	11	24
60～64歳	321	2	-	-	7	18	-	3	6	73	9	15	8	24	10	22	73	1	27	5	18
65～69歳	277	2	-	-	13	12	-	3	5	50	6	13	4	30	18	6	56	-	30	7	22
70～74歳	139	6	-	-	12	7	-	1	1	21	3	5	2	13	14	4	22	-	12	-	16
75～79歳	47	1	-	-	4	2	-	-	1	9	1	6	1	4	5	2	2	-	4	1	4
80～84歳	26	2	-	-	1	2	-	-	-	-	-	3	-	1	1	1	-	-	1	-	14
85歳以上	6	2	-	-	-	-	-	-	-	-	-	1	-	1	1	-	-	-	-	-	1
藤沢																					
総数	21,143	75	1	2	1,013	3,769	77	1,248	786	3,090	654	623	1,129	1,244	740	1,122	2,314	53	1,320	577	1,306
15～19歳	272	-	-	-	2	30	-	1	2	70	1	3	5	100	13	6	2	-	9	5	23
20～24歳	1,346	4	-	-	37	263	2	50	34	207	46	25	39	144	85	72	159	2	34	20	126
25～29歳	2,073	4	-	-	49	509	3	116	45	271	87	21	160	84	62	127	237	7	73	56	162
30～34歳	2,167	6	-	1	72	437	6	163	65	284	68	44	133	98	72	122	243	8	104	80	161
35～39歳	2,337	8	-	-	108	434	8	218	84	329	63	51	133	125	77	81	267	8	116	70	157
40～44歳	2,720	4	-	-	160	511	13	200	106	387	78	73	153	142	71	140	305	10	154	81	132
45～49歳	2,623	7	-	1	126	516	14	180	105	422	100	62	115	120	85	128	299	5	155	62	121
50～54歳	2,313	7	-	-	127	448	17	160	103	323	83	48	113	95	64	145	252	6	129	75	118
55～59歳	1,707	9	-	-	88	275	8	82	89	258	54	59	82	82	50	137	195	5	119	48	67
60～64歳	1,430	8	-	-	88	193	6	47	83	209	38	59	81	97	59	76	135	1	152	50	48
65～69歳	1,169	6	-	-	87	85	-	16	40	177	24	75	73	94	53	51	125	1	167	25	70
70～74歳	556	6	-	-	47	44	-	10	20	75	6	37	28	42	29	22	59	-	72	2	57
75～79歳	262	4	1	-	16	19	-	3	6	45	4	33	8	17	15	10	17	-	25	1	38
80～84歳	98	2	-	-	5	3	-	2	3	18	2	16	2	3	4	3	11	-	8	1	15
85歳以上	70	3	-	-	1	2	-	-	1	15	-	17	4	1	1	2	8	-	3	1	11
男	12,550	52	1	2	828	3,123	69	968	634	1,419	359	364	804	536	305	474	607	32	852	350	771
15～19歳	156	-	-	-	2	27	-	2	34	-	1	5	49	8	3	1	-	-	6	5	13
20～24歳	726	-	-	-	27	232	2	34	25	84	25	11	26	64	27	25	36	2	22	15	69
25～29歳	1,287	3	-	-	38	452	3	74	38	120	47	11	125	38	16	57	65	5	50	35	110
30～34歳	1,305	5	-	1	52	368	4	121	51	129	33	24	88	49	26	54	76	3	78	50	93
35～39歳	1,420	5	-	-	82	347	8	164	68	173	31	29	89	64	41	29	77	5	75	42	91
40～44歳	1,589	3	-	-	137	408	12	154	77	181	37	41	106	66	30	47	76	7	96	38	73
45～49歳	1,531	4	-	1	101	411	13	151	82	184	61	37	78	40	44	53	59	3	87	40	82
50～54歳	1,374	5	-	-	107	380	14	131	76	143	50	28	78	48	20	58	50	1	79	40	66
55～59歳	1,033	7	-	-	77	234	8	72	76	121	26	36	60	28	22	64	41	4	78	34	45
60～64歳	867	4	-	-	76	153	5	41	74	95	30	34	59	36	22	36	41	1	98	33	29
65～69歳	683	6	-	-	70	70	-	13	38	74	13	52	57	35	25	27	45	1	104	16	37
70～74歳	340	5	-	-	41	27	-	8	18	41	4	25	23	14	15	13	24	-	50	1	31
75～79歳	144	1	1	-	13	11	-	3	6	21	1	21	6	3	5	7	7	-	19	-	19
80～84歳	62	2	-	-	4	3	-	2	2	13	1	10	1	2	3	1	4	-	7	-	7
85歳以上	33	2	-	-	1	-	-	-	1	6	-	4	3	-	1	-	5	-	3	1	6
女	8,593	23	-	-	185	646	8	280	152	1,671	295	259	325	708	435	648	1,707	21	468	227	535
15～19歳	116	-	-	-	-	3	-	1	-	36	1	2	-	51	5						

地区別、 年齢5歳階 級 男女別	総数	A 農業 ・林業	B 漁業	C 鉱業・ 採石業・ 砂利採取 業	D 建設業	E 製造業	F 電気・ ガス・ 熱供給・ 水道業	G 情報 通信業	H 運輸業・ 郵便業	I 卸売業・ 小売業	J 金融業・ 保険業	K 不動産 業・物品 賃貸業	L 学術研 究・専門 技術サー ビス業	M 宿泊業・ 飲食サー ビス業	N 生活関連 サービス 業	O 教育 学習支援 業	P 医療、 福祉	Q 複合 サービス 事業	R サービス 業(他に 分類され ないもの)	S 公務(他 に分類さ れるもの を除く)	T 分類不能 の産業
明治																					
総数	13,476	79	-	1	828	2,128	46	890	594	2,258	327	377	545	757	533	661	1,474	43	850	411	674
15～19歳	222	-	-	-	4	13	-	1	2	82	-	1	-	71	9	12	2	-	2	1	22
20～24歳	796	1	-	-	22	61	2	25	15	193	14	15	15	126	66	51	90	2	30	18	50
25～29歳	1,091	3	-	-	45	150	1	73	30	196	26	23	36	57	59	69	163	2	50	46	62
30～34歳	1,333	7	-	-	61	201	5	110	47	206	36	26	57	54	64	74	169	1	70	65	80
35～39歳	1,660	8	-	-	88	294	10	151	68	277	39	26	79	73	55	79	188	9	74	59	83
40～44歳	1,925	6	-	-	122	344	4	154	109	331	58	46	100	102	52	69	192	5	98	45	88
45～49歳	1,703	3	-	-	106	325	9	121	94	274	48	39	57	71	57	72	189	9	102	55	72
50～54歳	1,485	8	-	-	94	293	4	128	68	218	47	36	53	52	53	74	167	8	82	48	52
55～59歳	1,176	4	-	-	86	208	9	63	68	191	30	35	46	56	28	76	120	2	77	40	37
60～64歳	913	6	-	1	90	130	2	41	50	118	12	46	45	40	26	42	88	4	115	21	36
65～69歳	661	11	-	-	57	64	-	18	31	118	9	34	24	37	36	24	67	1	95	9	26
70～74歳	285	8	-	-	29	31	-	2	9	31	2	18	20	14	16	10	32	-	37	2	24
75～79歳	124	4	-	-	14	8	-	2	3	14	6	14	8	2	7	3	-	-	9	2	21
80～84歳	69	7	-	-	8	4	-	-	-	6	-	11	3	1	4	2	2	-	7	-	14
85歳以上	33	3	-	-	2	2	-	1	-	3	-	7	2	1	1	-	2	-	2	-	7
男	7,910	62	-	1	688	1,712	41	711	478	1,069	132	239	392	328	218	279	353	26	531	277	373
15～19歳	115	-	-	-	4	9	-	-	2	46	-	1	-	35	4	5	-	-	1	1	7
20～24歳	391	1	-	-	22	44	2	12	11	80	3	10	10	66	28	27	14	-	20	11	30
25～29歳	586	2	-	-	36	122	1	43	21	88	8	13	26	29	26	31	49	-	32	30	29
30～34歳	780	5	-	-	55	153	5	86	32	117	16	17	34	27	22	33	47	-	43	51	37
35～39歳	1,000	6	-	-	67	220	10	115	55	143	14	19	58	33	19	37	55	6	43	43	57
40～44歳	1,138	4	-	-	101	273	3	125	85	158	22	30	67	40	23	24	46	3	56	29	49
45～49歳	1,011	3	-	-	88	275	7	100	77	125	23	24	45	31	24	18	29	6	59	29	48
50～54歳	865	6	-	-	75	244	4	114	50	83	20	22	40	12	20	23	30	6	54	35	27
55～59歳	702	3	-	-	74	177	7	60	62	82	13	17	33	19	7	30	19	-	49	26	24
60～64歳	573	5	-	1	77	109	2	36	43	42	7	34	36	14	10	25	19	4	77	14	18
65～69歳	429	10	-	-	48	51	-	16	29	65	5	30	16	14	18	13	29	1	63	7	14
70～74歳	186	8	-	-	24	24	-	2	8	25	1	10	16	6	9	6	13	-	22	1	11
75～79歳	75	4	-	-	10	6	-	2	3	8	-	7	7	-	5	5	2	-	5	-	11
80～84歳	42	3	-	-	5	4	-	-	-	6	-	3	2	1	2	2	1	-	6	-	7
85歳以上	17	2	-	-	2	1	-	-	-	1	-	2	2	1	1	-	-	-	1	-	4
女	5,566	17	-	-	140	416	5	179	116	1,189	195	138	153	429	315	382	1,121	17	319	134	301
15～19歳	107	-	-	-	-	4	-	1	-	36	-	-	-	36	5	7	2	-	1	-	15
20～24歳	405	-	-	-	-	17	-	13	4	113	11	5	5	60	38	24	76	2	10	7	20
25～29歳	505	1	-	-	9	28	-	30	9	108	18	10	10	28	33	38	114	2	18	16	33
30～34歳	553	2	-	-	6	48	-	24	15	89	20	9	23	27	42	41	122	1	27	14	43
35～39歳	660	2	-	-	21	74	-	36	13	134	25	7	21	40	36	42	133	3	31	16	26
40～44歳	787	2	-	-	21	71	1	29	24	173	36	16	33	62	29	45	146	2	42	16	39
45～49歳	692	-	-	-	18	50	2	21	17	149	25	15	12	40	33	54	160	3	43	26	24
50～54歳	620	2	-	-	19	49	-	14	18	135	27	14	13	40	33	51	137	2	28	13	25
55～59歳	474	1	-	-	12	31	2	3	6	109	17	18	13	37	21	46	101	2	28	14	13
60～64歳	340	1	-	-	13	21	-	5	7	76	5	12	9	26	16	17	69	-	38	7	18
65～69歳	232	1	-	-	9	13	-	2	2	53	4	4	8	23	18	11	38	-	32	2	12
70～74歳	99	-	-	-	5	7	-	-	1	6	1	8	4	8	7	4	19	-	15	1	13
75～79歳	49	-	-	-	4	2	-	-	-	6	6	7	1	2	2	2	1	-	4	2	10
80～84歳	27	4	-	-	3	-	-	-	-	-	-	8	1	-	2	-	1	-	1	-	7
85歳以上	16	1	-	-	-	1	-	1	-	2	-	5	-	-	-	-	2	-	1	-	3
善行																					
総数	18,970	219	1	-	1,256	3,026	49	821	1,025	3,131	387	460	732	1,081	673	956	2,361	78	1,316	480	918
15～19歳	311	1	-	-	8	12	-	-	7	103	-	2	3	113	12	16	4	-	6	-	24
20～24歳	1,123	7	-	-	53	93	1	44	31	236	16	14	38	159	86	75	126	2	52	17	73
25～29歳	1,388	6	-	-	62	182	5	79	65	252	32	16	41	51	65	94	221	10	69	50	88
30～34歳	1,555	15	-	-	96	262	4	69	60	259	36	29	58	74	75	90	210	9	72	51	86
35～39歳	2,044	24	-	-	134	331	9	144	112	325	38	37	74	116	64	76	268	8	132	61	91
40～44歳	2,688	8	-	-	190	539	7	129	165	441	48	47	106	131	75	114	306	19	168	63	132
45～49歳	2,595	15	-	-	190	507	11	123	149	419	56	55	90	124	66	109	321	11	162	63	124
50～54歳	2,187	15	-	-	131	431	6	127	126	346	61	47	82	59	51	113	284	5	146	64	93
55～59歳	1,596	31	1	-	111	272	3	49	100	237	51	45	68	67	49	94	210	7	103	44	54
60～64歳	1,430	27	-	-	112	208	2	37	93	214	28	59	69	66	52	88	162	5	130	37	41
65～69歳	1,149	22	-	-	91	107	1	13	84	177	15	58	55	65	48	53	144	2	152	20	42
70～74歳	562	18	-	-	55	57	-	4	25	73	2	30	24	41	17	23	80	-	82	7	24
75～79歳	231	15	-	-	21	18	-	-	4	39	3	12	15	12	8	6	17	-	34	2	25
80～84歳	75	8	-	-	2	4	-	1	4	7	1	6	7	2	5	3	5	-	4	1	15
85歳以上	36	7	-	-	-	3	-	2	-	3	-	3	2	1	-	2	3	-	4	-	6
男	10,942	143	1	-	1,057	2,417	41	655	820	1,436	177	292	499	413	279	401	585	47	811	346	522
15～19歳	132	1	-	-	8	4	-	-	6	42	-	2	2	43	2	8	-	-	4	-	10
20～24歳	557	6	-	-	42	75	1	29	18</												

(続き)

地区別 年齢5歳階 級 男女別	総数	A 農業 ・林業	B 漁業	C 鉱業・ 採石業・ 砂利採取 業	D 建設業	E 製造業	F 電気・ ガス・ 熱供給・ 水道業	G 情報 通信業	H 運輸業・ 郵便業	I 卸売業・ 小売業	J 金融業・ 保険業	K 不動産 業・物品 賃貸業	L 学術研 究・専門 技術サー ビス業	M 宿泊業・ 飲食サー ビス業	N 生活関連 サービス 業	O 教育・ 学習支援 業	P 医療・ 福祉	Q 複合 サービス 事業	R サービス (他に 分類され ないもの)	S 公務(他 に分類さ れるもの を除く)	T 分類不能 の産業
女	8,028	76	-	-	199	609	8	166	205	1,695	210	168	233	668	394	555	1,776	31	505	134	396
15～19歳	179	-	-	-	-	8	-	-	1	61	-	-	1	70	10	8	4	-	2	-	14
20～24歳	566	1	-	-	11	18	-	15	13	126	12	8	16	85	54	42	102	-	21	6	36
25～29歳	625	2	-	-	6	36	1	28	17	136	23	9	13	28	40	56	148	3	29	16	34
30～34歳	678	3	-	-	14	61	1	16	13	147	23	12	22	38	38	60	147	6	28	9	40
35～39歳	806	8	-	-	19	64	2	29	28	155	20	10	27	76	31	39	200	3	41	15	39
40～44歳	1,073	4	-	-	28	120	1	24	39	221	27	20	39	80	46	67	222	4	57	18	56
45～49歳	1,107	7	-	-	27	97	2	19	27	241	37	24	31	88	41	77	260	4	53	17	55
50～54歳	934	9	-	-	19	79	-	15	26	210	31	19	27	41	36	75	230	5	65	15	32
55～59歳	676	10	-	-	23	46	-	9	22	124	21	19	20	43	32	53	174	4	39	16	21
60～64歳	588	9	-	-	22	41	1	9	8	128	6	12	16	44	27	41	136	2	55	11	20
65～69歳	456	5	-	-	14	27	-	2	9	92	7	16	11	43	25	19	88	-	69	8	21
70～74歳	211	3	-	-	12	7	-	-	1	31	1	13	8	27	6	10	47	-	33	2	10
75～79歳	90	9	-	-	4	4	-	-	-	18	1	3	2	4	5	4	14	-	10	1	11
80～84歳	24	1	-	-	-	-	-	-	1	4	1	2	-	1	3	3	2	-	1	-	5
85歳以上	15	5	-	-	-	1	-	-	-	1	-	1	-	-	-	1	2	-	2	-	2
湘南大庭																					
総数	13,904	117	-	-	946	2,174	52	522	834	2,305	322	359	498	737	497	737	1,709	58	974	337	726
15～19歳	265	1	-	-	4	12	-	1	2	79	-	2	-	106	8	6	4	-	4	1	35
20～24歳	789	1	-	-	38	54	-	31	26	192	24	15	17	105	60	47	76	2	37	13	51
25～29歳	884	5	-	-	42	113	-	51	41	160	29	14	40	41	43	54	103	8	61	29	50
30～34歳	1,175	5	-	-	96	191	1	56	46	208	32	15	47	62	42	57	141	5	69	39	63
35～39歳	1,562	9	-	-	97	251	6	105	94	253	36	31	41	64	48	76	217	5	103	49	77
40～44歳	1,924	18	-	-	140	328	11	83	139	353	41	36	46	77	63	64	253	17	119	43	93
45～49歳	1,593	13	-	-	114	347	10	60	122	262	33	29	65	61	42	68	185	5	66	29	82
50～54歳	1,327	5	-	-	97	259	6	43	102	204	42	34	36	52	37	95	152	6	83	30	44
55～59歳	1,175	7	-	-	84	214	7	32	69	174	28	22	31	33	35	119	167	7	87	35	24
60～64歳	1,310	8	-	-	108	205	8	36	77	201	26	53	60	51	42	75	175	3	91	42	49
65～69歳	1,166	13	-	-	83	135	2	14	69	142	20	70	56	51	52	56	157	-	163	22	61
70～74歳	519	15	-	-	36	42	1	8	40	57	9	25	41	29	19	14	68	-	68	4	43
75～79歳	167	8	-	-	5	17	-	2	7	19	2	8	16	4	6	5	10	-	23	1	34
80～84歳	35	6	-	-	1	5	-	-	-	1	-	4	2	1	-	-	1	-	-	-	14
85歳以上	13	3	-	-	1	1	-	-	-	-	-	1	-	-	-	1	-	-	-	-	6
男	7,913	82	-	-	801	1,685	41	412	671	997	125	252	358	279	192	323	443	34	602	218	398
15～19歳	139	1	-	-	3	12	-	-	2	34	-	1	-	53	3	5	-	-	3	-	22
20～24歳	388	-	-	-	32	39	-	20	18	87	2	9	9	50	20	22	18	1	21	10	30
25～29歳	483	3	-	-	38	84	-	36	31	73	7	8	18	17	25	26	30	3	38	21	25
30～34歳	679	3	-	-	88	148	-	44	35	92	7	8	28	33	17	22	39	4	46	31	34
35～39歳	895	7	-	-	78	196	4	87	75	110	10	25	26	23	20	36	62	3	65	31	37
40～44歳	1,100	11	-	-	116	245	10	64	110	146	21	25	31	30	25	21	69	12	78	31	55
45～49歳	860	10	-	-	99	252	5	44	87	108	16	21	40	12	13	17	33	4	38	18	43
50～54歳	745	3	-	-	80	212	5	37	86	82	15	19	30	16	11	36	21	1	45	19	27
55～59歳	642	6	-	-	76	177	7	26	60	56	16	13	25	3	6	43	39	4	48	23	14
60～64歳	735	6	-	-	86	164	7	32	57	75	17	38	52	10	16	41	36	2	51	21	24
65～69歳	727	11	-	-	69	102	2	13	66	81	7	53	46	18	21	38	49	-	111	10	30
70～74歳	364	10	-	-	29	37	1	7	37	36	5	21	38	11	11	12	40	-	43	2	24
75～79歳	123	5	-	-	5	13	-	2	7	16	2	7	13	2	4	3	6	-	15	1	22
80～84歳	24	4	-	-	1	3	-	-	-	1	-	3	2	1	-	-	1	-	-	-	8
85歳以上	9	2	-	-	1	1	-	-	-	-	-	1	-	-	-	1	-	-	-	-	3
女	5,991	35	-	-	145	489	11	110	163	1,308	197	107	140	458	305	414	1,266	24	372	119	328
15～19歳	126	-	-	-	1	-	-	1	-	45	-	1	-	53	5	1	4	-	1	1	13
20～24歳	401	1	-	-	6	15	-	11	8	105	22	6	8	55	40	25	58	1	16	3	21
25～29歳	401	2	-	-	4	29	-	15	10	87	22	6	22	24	18	28	73	5	23	8	25
30～34歳	496	2	-	-	8	43	1	12	11	116	25	7	19	29	25	35	102	1	23	8	29
35～39歳	667	2	-	-	19	55	2	18	19	143	26	6	15	41	28	40	155	2	38	18	40
40～44歳	824	7	-	-	24	83	1	19	29	207	20	11	15	47	38	43	184	5	41	12	38
45～49歳	733	3	-	-	15	95	5	16	35	154	17	8	25	49	29	51	152	1	28	11	39
50～54歳	582	2	-	-	17	47	1	6	16	122	27	15	6	36	26	59	131	5	38	11	17
55～59歳	533	1	-	-	8	37	-	6	9	118	12	9	6	30	29	76	128	3	39	12	10
60～64歳	575	2	-	-	22	41	1	4	20	126	9	15	8	41	26	34	139	1	40	21	25
65～69歳	439	2	-	-	14	33	-	1	3	61	13	17	10	33	31	18	108	-	52	12	31
70～74歳	155	5	-	-	7	5	-	1	3	21	4	4	3	18	8	2	28	-	25	2	19
75～79歳	44	3	-	-	-	4	-	-	-	3	-	1	3	2	2	2	4	-	8	-	12
80～84歳	11	2	-	-	-	2	-	-	-	-	-	1	-	-	-	-	-	-	-	-	6
85歳以上	4	1	-	-	-	-	-	-	-	-	-	-	-	-	-	-	-	-	-	-	3
六会																					
総数	15,957	313	-	2	1,379	2,729	46	581	755	2,466	256	420	536	968	543	854	1,653	73	957	428	998
15～19歳	407	1	-	-	17	44	-	2	3	100	-	2	1	152	10	11	3	-	11	2	48
20～24歳	1,253	6	-	-	59	106	2	20	30	260	19	15	17	212	78	89	108	5	48	16	163
25～29歳	1,209	8	-	-	84	158	3	62	33	210	29	17	53	69	55	87	156	10	61	40	74
30～34歳	1,412	14	-	-	111	247	5	77	57	225	23	34	45	62	45	93	159	9	57	49	100
35～39歳	1,655	18	-	-	169	317	3	93	75	227	23	29	61	73	56	73	194	8	91	60	85
40～44歳	2,252	18	-	-	199	448	11	85	137	359	38	43	83	105	72	99	248	9	126	70	102
45～49歳	2,131	24	-	1	210	465	7	92	127	312	44	43	76	77	53	103	227	10	117	47	96
50～54歳	1,766	21	-	1	139	397	7	78	106	267	33	43	60	55	41	104	179	9	110	48	68
55～59歳	1,245	32	-	-	112	247	5	43	62	180	21	31	48	51	29	76	135	9	65	53	46
60～64歳	1,070	32	-	-	104	168	2	21	63	133	13	52	31	39	39	61	124	4	101	28	55
65～69歳	842	48	-	-	100	71	1	5	44	110	10	72	33	44	34	38	82	-	90	7	53
70～74歳	421	30	-	-	52	41	-	1													

地区別 年齢5歳階 級 男女別	総数	A 農業 ・林業	B 漁業	C 鉱業・ 採石業・ 砂利採取 業	D 建設業	E 製造業	F 電気・ ガス・ 熱供給・ 水道業	G 情報 通信業	H 運輸業・ 郵便業	I 卸売業・ 小売業	J 金融業・ 保険業	K 不動産 業、物品 賃貸業	L 学術研 究、専門 技術サー ビス業	M 宿泊業、 飲食サー ビス業	N 生活関連 サービス 業	O 教育、 学習支援 業	P 医療、 福祉	Q 複合 サービス 事業	R サービス 業(他に 分類され ないもの)	S 公務(他 に分類さ れるもの を除く)	T 分類不能 の産業
男	9,529	178	-	2	1,136	2,183	39	475	622	1,174	125	244	393	391	220	369	431	42	626	292	587
15～19歳	234	1	-	-	16	40	-	2	3	48	-	2	1	72	5	5	-	-	10	2	27
20～24歳	664	4	-	-	50	83	1	12	20	123	7	8	8	104	35	44	18	1	35	11	100
25～29歳	706	6	-	-	79	121	2	46	27	105	8	11	35	37	18	38	54	7	43	26	43
30～34歳	874	10	-	-	95	193	4	54	51	121	13	20	28	23	19	44	60	4	38	34	63
35～39歳	1,038	12	-	-	138	251	3	79	64	111	7	22	39	28	29	33	62	6	59	47	48
40～44歳	1,347	11	-	-	161	340	11	75	107	178	20	27	53	38	31	36	66	5	81	50	57
45～49歳	1,248	13	-	1	170	386	5	78	98	124	27	20	61	19	18	24	37	8	72	30	57
50～54歳	1,061	10	-	1	105	333	6	69	86	126	13	16	50	12	14	44	28	4	71	30	43
55～59歳	756	13	-	-	94	216	4	37	56	72	13	14	39	19	7	33	25	5	40	35	34
60～64歳	661	18	-	-	85	120	2	16	56	66	7	36	27	15	16	37	36	2	68	16	38
65～69歳	503	32	-	-	82	57	1	4	39	54	8	42	25	13	14	20	26	-	57	6	23
70～74歳	259	14	-	-	44	28	-	1	11	24	2	13	19	9	7	7	16	-	37	4	23
75～79歳	105	14	-	-	12	12	-	2	3	8	-	4	5	2	4	4	3	-	15	1	16
80～84歳	53	16	-	-	2	3	-	-	1	12	-	4	3	-	2	-	-	-	-	-	10
85歳以上	20	4	-	-	3	-	-	-	-	2	-	5	-	-	1	-	-	-	-	-	5
女	6,428	135	-	-	243	546	7	106	133	1,292	131	176	143	577	323	485	1,222	31	331	136	411
15～19歳	173	-	-	-	1	4	-	-	-	52	-	-	-	80	5	6	3	-	1	-	21
20～24歳	589	2	-	-	9	23	1	8	10	137	12	7	9	108	43	45	90	4	13	5	63
25～29歳	503	2	-	-	5	37	1	16	6	105	21	6	18	32	37	49	102	3	18	14	31
30～34歳	538	4	-	-	16	54	1	23	6	104	10	14	17	39	26	49	99	5	19	15	37
35～39歳	617	6	-	-	31	66	-	14	11	116	16	7	22	45	27	40	132	2	32	13	37
40～44歳	905	7	-	-	38	108	-	10	30	181	18	16	30	67	41	63	182	4	45	20	45
45～49歳	883	11	-	-	40	79	2	14	29	188	17	23	15	58	35	79	190	2	45	17	39
50～54歳	705	11	-	-	34	64	1	9	20	141	20	27	10	43	27	60	151	5	39	18	25
55～59歳	489	19	-	-	18	31	1	6	6	108	8	17	9	32	22	43	110	4	25	18	12
60～64歳	409	14	-	-	19	48	-	5	7	67	6	16	4	24	23	24	88	2	33	12	17
65～69歳	339	16	-	-	18	14	-	1	5	56	2	30	8	31	20	18	56	-	33	1	30
70～74歳	162	16	-	-	8	13	-	-	3	24	1	3	1	12	12	5	18	-	21	3	22
75～79歳	76	15	-	-	6	4	-	-	-	10	-	4	-	5	5	2	1	-	5	-	19
80～84歳	22	3	-	-	-	1	-	-	-	2	-	2	-	1	-	2	-	-	2	-	9
85歳以上	18	9	-	-	-	-	-	-	-	1	-	4	-	-	-	-	-	-	-	-	4
湘南台																					
総数	14,862	57	-	1	712	2,875	52	772	549	2,053	382	500	670	860	414	993	1,639	60	849	504	920
15～19歳	294	-	-	-	5	6	-	3	4	80	-	2	2	110	12	26	1	-	6	-	37
20～24歳	1,177	-	-	-	28	125	1	45	33	202	26	21	29	210	66	121	88	6	52	17	107
25～29歳	1,449	3	-	-	40	324	2	92	32	199	39	31	76	57	43	124	179	7	51	57	93
30～34歳	1,592	5	-	-	69	314	4	89	38	199	51	31	99	51	50	133	209	4	58	72	116
35～39歳	1,650	4	-	-	81	332	5	134	51	212	39	37	92	62	34	89	204	10	91	60	113
40～44歳	2,046	6	-	-	114	417	19	137	92	268	58	71	89	83	47	107	222	14	116	92	94
45～49歳	2,014	3	-	-	104	498	10	117	69	280	62	47	102	68	41	114	242	5	98	65	89
50～54歳	1,631	6	-	-	89	395	7	96	69	222	56	47	68	61	31	106	176	9	68	50	75
55～59歳	1,092	8	-	1	57	235	2	39	63	153	28	36	42	49	34	84	101	3	61	49	47
60～64歳	818	3	-	-	53	134	1	14	41	117	12	45	30	38	19	55	92	2	98	23	41
65～69歳	604	5	-	-	42	63	1	3	39	66	7	53	15	47	21	24	74	-	93	12	39
70～74歳	291	1	-	-	22	23	-	3	15	37	2	39	15	18	9	5	31	-	37	3	31
75～79歳	140	6	-	-	6	6	-	-	2	15	2	25	5	4	5	2	16	-	19	2	25
80～84歳	42	5	-	-	1	3	-	-	1	2	-	5	4	1	2	3	4	-	1	-	10
85歳以上	22	2	-	-	1	-	-	-	-	1	-	10	2	1	-	-	-	-	-	2	3
男	8,715	33	-	1	601	2,349	40	597	431	982	182	296	464	311	169	425	453	30	510	302	539
15～19歳	117	-	-	-	4	3	-	2	3	30	-	-	2	36	2	14	-	-	3	-	18
20～24歳	557	-	-	-	19	92	1	25	26	90	4	10	18	75	28	55	14	3	31	10	56
25～29歳	835	1	-	-	30	255	1	70	24	90	18	20	50	25	14	49	58	4	30	32	64
30～34歳	947	3	-	-	59	256	3	68	29	100	27	18	68	22	18	67	60	2	30	42	75
35～39歳	990	3	-	-	70	272	5	101	39	106	15	23	54	27	13	38	70	8	54	32	60
40～44歳	1,202	3	-	-	98	322	15	100	70	142	27	39	59	30	24	35	45	5	72	58	58
45～49歳	1,191	2	-	-	87	425	5	91	51	121	32	28	69	20	19	34	53	3	59	42	50
50～54歳	991	3	-	-	75	337	6	90	51	104	32	23	52	18	13	36	37	3	38	28	45
55～59歳	687	7	-	1	50	207	2	34	52	66	12	21	37	20	17	43	25	1	33	35	24
60～64歳	519	2	-	-	51	113	1	10	34	54	8	31	24	12	6	36	34	1	65	12	25
65～69歳	372	3	-	-	35	43	1	3	35	40	4	36	13	15	9	12	32	-	58	6	27
70～74歳	187	-	-	-	18	17	-	3	15	25	1	27	11	9	3	4	13	-	23	3	15
75～79歳	82	3	-	-	4	5	-	-	1	11	2	10	3	2	2	1	9	-	13	1	15
80～84歳	26	2	-	-	1	2	-	-	1	2	-	4	2	-	1	1	3	-	1	-	6
85歳以上	12	1	-	-	-	-	-	-	-	1	-	6	2	-	-	-	-	-	-	1	1
女	6,147	24	-	-	111	526	12	175	118	1,071	200	204	206	549	245	568	1,186	30	339	202	381
15～19歳	177	-	-	-	1	3	-	1	1	50	-	2	-	74	10	12	1	-	3	-	19
20～24歳	620	-	-	-	9	33	-	20	7												

(続き)

地区別、 年齢5歳階 級 男女別	総数	A 農業 ・林業	B 漁業	C 鉱業・ 採石業・ 砂利採取 業	D 建設業	E 製造業	F 電気・ ガス・ 熱供給・ 水道業	G 情報 通信業	H 運輸業・ 郵便業	I 卸売業・ 小売業	J 金融業・ 保険業	K 不動産 業、物品 賃貸業	L 学術研 究、専門 技術サ ービス業	M 宿泊業・ 飲食サ ービス業	N 生活関連 サービス 業	O 教育、 学習支援 業	P 医療、 福祉	Q 複合 サービス 事業	R サービス 業(他に 分類され ないもの)	S 公務(他 に分類さ れるもの を除く)	T 分類不能 の産業
遠藤																					
総数	5,623	178	-	-	526	1,234	26	164	346	793	79	119	141	280	170	206	511	31	344	116	359
15～19歳	123	-	-	-	10	19	-	-	1	34	-	-	-	35	3	7	2	-	1	1	10
20～24歳	387	1	-	-	18	77	-	7	11	66	6	6	8	35	17	21	34	3	21	9	47
25～29歳	444	7	-	-	25	119	2	15	15	63	6	4	15	15	22	20	49	3	22	12	30
30～34歳	466	4	-	-	37	106	3	27	26	68	4	7	11	20	17	18	53	5	14	12	34
35～39歳	583	7	-	-	52	153	5	22	25	89	14	8	12	22	16	21	57	3	33	8	36
40～44歳	757	8	-	-	78	191	4	30	60	103	12	10	12	29	20	19	85	1	34	16	45
45～49歳	733	12	-	-	69	192	3	23	68	98	8	12	17	36	23	19	60	3	38	16	36
50～54歳	622	17	-	-	66	132	1	27	45	98	9	5	15	30	17	31	50	7	39	15	18
55～59歳	444	16	-	-	41	96	4	8	41	68	10	12	10	13	5	22	34	1	26	12	25
60～64歳	443	26	-	-	47	86	4	4	26	43	8	19	16	23	6	12	40	4	48	10	21
65～69歳	323	20	-	-	44	36	-	1	21	43	2	19	16	12	12	9	31	1	32	3	21
70～74歳	160	22	-	-	23	21	-	4	12	-	7	2	4	8	3	12	-	-	26	1	15
75～79歳	90	17	-	-	12	4	-	-	3	4	-	7	5	6	3	4	4	-	7	1	13
80～84歳	37	14	-	-	3	1	-	-	-	3	-	3	2	-	1	-	-	-	3	-	7
85歳以上	11	7	-	-	1	1	-	-	-	1	-	-	-	-	-	-	-	-	-	-	1
男																					
総数	3,441	101	-	-	431	1,011	21	125	263	340	25	72	110	94	76	97	122	19	221	87	226
15～19歳	71	-	-	-	10	17	-	-	1	13	-	-	-	14	2	4	1	-	1	1	7
20～24歳	229	1	-	-	16	68	-	6	8	27	3	4	7	15	8	8	5	1	14	6	32
25～29歳	273	6	-	-	21	99	1	9	13	29	2	3	9	5	7	10	12	1	14	10	22
30～34歳	298	3	-	-	35	91	1	18	19	30	-	5	9	9	7	13	5	6	11	27	
35～39歳	370	6	-	-	40	129	4	15	20	48	2	4	10	4	8	13	15	3	22	4	23
40～44歳	452	5	-	-	61	144	4	25	41	47	1	4	9	8	12	9	24	1	19	14	24
45～49歳	449	7	-	-	57	158	3	17	47	37	2	10	12	10	11	8	9	-	23	13	25
50～54歳	372	9	-	-	58	105	1	24	35	37	3	3	12	13	5	10	11	2	27	10	7
55～59歳	270	9	-	-	32	74	4	7	36	21	8	6	10	2	-	9	7	1	18	11	15
60～64歳	272	12	-	-	39	74	3	3	18	23	2	12	13	8	-	9	6	4	32	5	9
65～69歳	198	11	-	-	35	28	-	1	20	16	2	11	12	4	7	7	11	1	19	2	11
70～74歳	101	10	-	-	16	18	-	-	3	8	-	4	1	1	4	2	5	-	19	-	10
75～79歳	54	9	-	-	8	4	-	-	2	1	-	5	4	1	2	1	3	-	5	-	9
80～84歳	26	9	-	-	2	1	-	-	-	3	-	1	2	-	1	-	-	-	2	-	5
85歳以上	6	4	-	-	1	1	-	-	-	-	-	-	-	-	-	-	-	-	-	-	-
女																					
総数	2,182	77	-	-	95	223	5	39	83	453	54	47	31	186	94	109	389	12	123	29	133
15～19歳	52	-	-	-	-	2	-	-	-	21	-	-	-	21	1	3	1	-	-	-	3
20～24歳	158	-	-	-	2	9	-	1	3	39	3	2	1	20	9	13	29	2	7	3	15
25～29歳	171	1	-	-	4	20	1	6	2	34	4	1	6	10	15	10	37	2	8	2	8
30～34歳	168	1	-	-	2	15	2	9	7	38	4	2	2	11	8	11	40	-	8	1	7
35～39歳	213	1	-	-	12	24	1	7	5	41	12	4	2	18	8	8	42	-	11	4	13
40～44歳	305	3	-	-	17	47	-	5	19	56	11	6	3	21	8	10	61	-	15	2	21
45～49歳	284	5	-	-	12	34	-	6	21	61	6	2	5	26	12	11	51	3	15	3	11
50～54歳	250	8	-	-	8	27	-	3	10	61	6	2	3	17	12	21	39	5	12	5	11
55～59歳	174	7	-	-	9	22	-	1	5	47	2	6	-	11	5	13	27	-	8	1	10
60～64歳	171	14	-	-	8	12	1	1	8	20	6	7	3	15	6	3	34	-	16	5	12
65～69歳	125	9	-	-	9	8	-	-	1	27	-	8	4	8	5	2	20	-	13	1	10
70～74歳	59	12	-	-	7	3	-	-	1	4	-	3	1	3	4	1	7	-	7	1	5
75～79歳	36	8	-	-	4	-	-	-	1	3	-	2	1	5	1	3	1	-	2	1	4
80～84歳	11	5	-	-	1	-	-	-	-	-	-	2	-	-	-	-	-	-	1	-	2
85歳以上	5	3	-	-	-	-	-	-	-	1	-	-	-	-	-	-	-	-	-	-	1
長後																					
総数	15,394	218	1	-	1,188	2,636	69	542	835	2,461	246	408	536	781	535	666	1,759	115	960	437	1,001
15～19歳	274	-	-	-	15	14	-	1	8	88	-	1	-	85	10	11	5	-	8	1	27
20～24歳	1,007	5	-	-	46	113	-	40	36	223	12	20	25	94	75	63	99	5	39	15	97
25～29歳	1,252	7	-	-	83	220	3	54	37	208	33	25	49	47	57	75	161	14	61	37	81
30～34歳	1,392	11	-	-	89	228	4	71	68	225	25	20	68	65	41	59	191	14	83	45	85
35～39歳	1,599	9	-	-	153	261	7	76	101	230	27	29	59	60	47	80	219	11	78	46	106
40～44歳	2,120	10	-	-	189	406	12	97	135	329	35	50	74	102	45	58	248	26	131	59	114
45～49歳	1,895	16	1	-	156	400	10	79	120	288	29	30	68	67	53	62	239	17	109	55	96
50～54歳	1,649	17	-	-	94	375	14	55	99	267	42	31	61	58	47	79	181	12	93	54	70
55～59歳	1,308	29	-	-	97	241	7	41	82	237	21	24	40	55	38	75	148	6	50	72	45
60～64歳	1,138	21	-	-	102	198	9	18	71	153	11	43	32	54	43	51	124	8	102	38	60
65～69歳	939	34	-	-	105	91	3	6	59	109	5	62	32	56	36	28	92	1	128	12	80
70～74歳	481	23	-	-	37	56	-	3	16	60	4	37	17	29	25	13	40	1	57	1	62
75～79歳	204	16	-	-	15	25	-	-	2	25	1	17	6	7	13	6	6	-	17	1	47
80～84歳	96	12	-	-	7	6	-	-	1	14	-	11	4	2	3	4	5	-	4	1	22
85歳以上	40	8	-	-	-	2	-	1	-	5	1	8	1	-	2	2	1	-	-	-	9
男																					
総数	9,203	130	1	-	1,006	2,062	59	438	693	1,132	98	262	390	302	220	296	487	63	662	320	582
15～19歳	145	-	-	-	15	13	-	1	7	40	-	1	-	38	3	5	1	-	6	-	15
20～24歳	521	3	-	-	44	88	-	28	31	98	4	13	12	42	26	25	25	1	22	10	49
25～29歳	729	6	-	-	69	186	1	37	30	93	10	15	32	23							

地区別 年齢5歳階 級 男女別	総数	A 農業 ・林業	B 漁業	C 鉱業・ 採石業・ 砂利採取 業	D 建設業	E 製造業	F 電気・ ガス・ 熱供給・ 水道業	G 情報 通信業	H 運輸業・ 郵便業	I 卸売業・ 小売業	J 金融業・ 保険業	K 不動産 業、物品 賃貸業	L 学術研 究、専門 技術サー ビス業	M 宿泊業・ 飲食サー ビス業	N 生活関連 サービス 業	O 教育、 学習支援 業	P 医療、 福祉	Q 複合 サービス 事業	R サービス 業(他に 分類され ないもの)	S 公務(他 に分類さ れるもの を除く)	T 分類不能 の産業
女	6,191	88	-	-	182	574	10	104	142	1,329	148	146	146	479	315	370	1,272	52	298	117	419
15～19歳	129	-	-	-	-	1	-	-	1	48	-	-	-	47	7	6	4	-	2	1	12
20～24歳	486	2	-	-	2	25	-	12	5	125	8	7	13	52	49	38	74	4	17	5	48
25～29歳	523	1	-	-	14	34	2	17	7	115	23	10	17	24	39	42	113	6	17	9	33
30～34歳	555	2	-	-	17	52	-	22	10	114	17	11	16	38	23	30	134	6	19	10	34
35～39歳	606	2	-	-	28	58	2	16	17	114	17	11	18	27	24	45	150	5	23	12	37
40～44歳	827	3	-	-	24	106	3	10	31	170	20	18	22	69	24	35	186	9	34	18	45
45～49歳	762	6	-	-	22	88	2	11	29	165	15	9	19	43	31	40	188	10	32	13	39
50～54歳	664	8	-	-	22	82	1	4	16	150	29	9	15	37	26	43	141	7	33	14	27
55～59歳	543	14	-	-	9	48	-	8	14	146	7	7	11	37	21	46	116	3	21	17	18
60～64歳	436	8	-	-	18	44	-	1	7	90	5	15	5	38	21	27	89	1	35	11	21
65～69歳	343	15	-	-	16	16	-	3	5	49	3	20	3	43	22	5	56	-	43	5	39
70～74歳	182	11	-	-	5	15	-	-	-	24	4	13	3	19	19	5	14	1	17	1	31
75～79歳	77	7	-	-	3	3	-	-	-	10	-	5	3	4	8	4	5	-	4	1	20
80～84歳	42	5	-	-	2	2	-	-	-	7	-	6	1	1	1	2	2	-	1	-	12
85歳以上	16	4	-	-	-	-	-	-	-	2	-	5	-	-	-	2	-	-	-	-	3
御所見																					
総数	8,525	511	-	-	822	1,820	18	155	632	1,215	77	127	175	354	239	214	729	46	549	138	704
15～19歳	215	-	-	-	9	52	-	-	8	39	-	1	1	48	3	1	2	-	4	-	47
20～24歳	568	7	-	-	31	140	-	11	21	98	5	4	12	33	25	15	57	3	15	11	80
25～29歳	652	11	-	-	35	188	3	16	31	85	4	7	21	18	24	18	64	4	22	10	91
30～34歳	698	21	-	-	58	150	1	21	43	112	8	10	18	27	23	24	64	6	38	8	66
35～39歳	898	31	-	-	93	191	3	34	64	146	13	14	22	24	26	18	100	1	52	11	55
40～44歳	1,217	40	-	-	137	286	1	33	123	167	6	20	26	38	31	26	107	12	71	22	71
45～49歳	997	30	-	-	114	239	1	18	102	141	14	12	21	42	17	21	91	2	70	18	44
50～54歳	688	26	-	-	66	168	3	13	59	112	8	9	14	19	11	26	61	5	44	15	29
55～59歳	627	38	-	-	60	129	-	7	47	106	6	8	10	21	14	30	62	7	52	16	14
60～64歳	663	69	-	-	80	120	2	2	48	95	6	10	9	27	26	20	38	4	54	23	30
65～69歳	662	91	-	-	79	73	4	-	55	67	4	14	16	40	15	8	50	1	80	3	62
70～74歳	360	49	-	-	38	60	-	-	23	30	2	9	3	14	16	6	20	1	34	1	54
75～79歳	163	47	-	-	18	14	-	-	6	8	-	6	2	2	7	1	9	-	9	-	34
80～84歳	73	34	-	-	2	7	-	-	1	3	1	2	-	1	-	-	1	-	3	-	18
85歳以上	44	17	-	-	2	3	-	-	1	6	-	1	-	-	1	-	3	-	1	-	9
男	5,252	294	-	-	691	1,403	17	120	486	571	29	87	127	137	78	86	170	27	357	86	486
15～19歳	150	-	-	-	8	44	-	-	6	18	-	-	1	24	1	1	1	-	2	-	44
20～24歳	370	5	-	-	26	120	-	6	16	48	1	4	7	20	10	5	10	1	11	7	73
25～29歳	441	6	-	-	31	171	2	9	22	38	2	4	14	7	6	8	15	2	14	7	83
30～34歳	447	15	-	-	54	124	1	16	34	53	2	7	15	12	6	5	16	4	30	5	48
35～39歳	591	22	-	-	84	148	3	27	50	80	4	10	18	8	8	7	35	1	41	8	37
40～44歳	711	24	-	-	107	204	1	28	85	77	2	10	17	11	10	9	23	8	40	13	42
45～49歳	591	17	-	-	97	168	1	14	84	55	8	9	19	15	8	2	17	1	44	9	23
50～54歳	425	16	-	-	58	131	3	13	46	53	2	6	8	2	2	13	7	3	32	12	18
55～59歳	361	16	-	-	51	99	-	6	39	42	2	7	8	4	2	16	9	4	37	11	8
60～64歳	378	32	-	-	60	91	2	1	37	42	3	7	5	11	10	11	6	2	27	13	18
65～69歳	401	61	-	-	67	47	4	-	44	39	2	11	12	13	4	5	17	-	47	1	27
70～74歳	220	25	-	-	32	38	-	-	17	16	-	7	2	8	7	3	10	1	20	-	34
75～79歳	103	28	-	-	14	12	-	-	5	5	-	4	1	1	3	1	2	-	9	-	18
80～84歳	43	18	-	-	2	4	-	-	1	3	1	1	-	1	-	-	1	-	3	-	8
85歳以上	20	9	-	-	-	2	-	-	-	2	-	-	-	-	1	-	1	-	-	-	5
女	3,273	217	-	-	131	417	1	35	146	644	48	40	48	217	161	128	559	19	192	52	218
15～19歳	65	-	-	-	1	8	-	-	2	21	-	1	-	24	2	-	1	-	2	-	3
20～24歳	198	2	-	-	5	20	-	5	5	50	4	-	5	13	15	10	47	2	4	4	7
25～29歳	211	5	-	-	4	17	1	7	9	47	2	3	7	11	18	10	49	2	8	3	8
30～34歳	251	6	-	-	4	26	-	5	9	59	6	3	3	15	17	19	48	2	8	3	18
35～39歳	307	9	-	-	9	43	-	7	14	66	9	4	4	16	18	11	65	-	11	3	18
40～44歳	506	16	-	-	30	82	-	5	38	90	4	10	9	27	21	17	84	4	31	9	29
45～49歳	406	13	-	-	17	71	-	4	18	86	6	3	2	27	9	19	74	1	26	9	21
50～54歳	263	10	-	-	8	37	-	-	13	59	6	3	6	17	9	13	54	2	12	3	11
55～59歳	266	22	-	-	9	30	-	1	8	64	4	1	2	17	12	14	53	3	15	5	6
60～64歳	285	37	-	-	20	29	-	1	11	53	3	3	4	16	16	9	32	2	27	10	12
65～69歳	261	30	-	-	12	26	-	-	11	28	2	3	4	27	11	3	33	1	33	2	35
70～74歳	140	24	-	-	6	22	-	-	6	14	2	2	1	6	9	3	10	-	14	1	20
75～79歳	60	19	-	-	4	2	-	-	1	3	-	2	1	1	4	-	7	-	-	-	16
80～84歳	30	16	-	-	-	3	-	-	-	-	-	1	-	-	-	-	-	-	-	-	10
85歳以上	24	8	-	-	2	1	-	-	1	4	-	1	-	-	-	-	2	-	1	-	4

第15表 職業（大分類），従業上の地位（3区分），男女別15歳以上就業者数

全市計

職業（大分類）	総数				男				女			
	総数 1)	雇用者 (役員含む)	自営業主 (家庭内職者含む)	家族 従業者	総数 1)	雇用者 (役員含む)	自営業主 (家庭内職者含む)	家族 従業者	総数 1)	雇用者 (役員含む)	自営業主 (家庭内職者含む)	家族 従業者
総数	194,029	170,422	13,579	3,423	113,673	99,004	9,785	696	80,356	71,418	3,794	2,727
A 管理的職業従事者	4,789	4,547	229	2	4,054	3,869	174	-	735	678	55	2
B 専門的・技術的職業従事者	40,473	35,954	4,162	201	24,584	21,648	2,805	44	15,889	14,306	1,357	157
C 事務従事者	39,729	38,490	166	912	18,026	17,838	80	38	21,703	20,652	86	874
D 販売従事者	28,288	26,033	1,765	387	15,672	14,347	1,180	78	12,616	11,686	585	309
E サービス職業従事者	22,555	20,026	1,727	690	7,912	6,719	1,021	125	14,643	13,307	706	565
F 保安職業従事者	3,003	2,965	22	-	2,823	2,787	22	-	180	178	-	-
G 農林漁業従事者	2,067	668	744	644	1,358	481	672	196	709	187	72	448
H 生産工程従事者	20,175	18,545	1,346	162	15,718	14,535	1,022	56	4,457	4,010	324	106
I 輸送・機械運転従事者	5,140	4,834	245	16	4,919	4,632	234	8	221	202	11	8
J 建設・採掘従事者	6,870	4,954	1,711	142	6,690	4,834	1,698	95	180	120	13	47
K 運搬・清掃・包装等従事者	10,697	9,798	734	94	5,928	5,366	500	16	4,769	4,432	234	78
L 分類不能の職業	10,243	3,608	728	173	5,989	1,948	377	40	4,254	1,660	351	133

片瀬地区

職業（大分類）	総数				男				女			
	総数 1)	雇用者 (役員含む)	自営業主 (家庭内職者含む)	家族 従業者	総数 1)	雇用者 (役員含む)	自営業主 (家庭内職者含む)	家族 従業者	総数 1)	雇用者 (役員含む)	自営業主 (家庭内職者含む)	家族 従業者
総数	8,948	7,619	831	212	5,069	4,301	575	37	3,879	3,318	256	175
A 管理的職業従事者	449	426	21	-	357	342	13	-	92	84	8	-
B 専門的・技術的職業従事者	2,039	1,689	322	15	1,195	970	215	2	844	719	107	13
C 事務従事者	1,957	1,888	9	52	911	897	7	2	1,046	991	2	50
D 販売従事者	1,488	1,292	136	52	853	751	90	7	635	541	46	45
E サービス職業従事者	1,177	1,010	107	54	404	325	67	10	773	685	40	44
F 保安職業従事者	109	109	-	-	103	103	-	-	6	6	-	-
G 農林漁業従事者	43	22	17	3	37	18	17	2	6	4	-	1
H 生産工程従事者	580	480	83	14	432	364	60	5	148	116	23	9
I 輸送・機械運転従事者	159	153	5	-	157	151	5	-	2	2	-	-
J 建設・採掘従事者	205	132	61	8	197	127	60	6	8	5	1	2
K 運搬・清掃・包装等従事者	315	273	31	10	190	170	19	1	125	103	12	9
L 分類不能の職業	427	145	39	4	233	83	22	2	194	62	17	2

鶴沼地区

職業（大分類）	総数				男				女			
	総数 1)	雇用者 (役員含む)	自営業主 (家庭内職者含む)	家族 従業者	総数 1)	雇用者 (役員含む)	自営業主 (家庭内職者含む)	家族 従業者	総数 1)	雇用者 (役員含む)	自営業主 (家庭内職者含む)	家族 従業者
総数	25,050	21,570	2,211	435	14,383	12,390	1,441	66	10,667	9,180	770	369
A 管理的職業従事者	1,017	965	49	-	822	781	38	-	195	184	11	-
B 専門的・技術的職業従事者	6,265	5,179	1,000	58	3,839	3,147	659	15	2,426	2,032	341	43
C 事務従事者	6,094	5,870	34	156	2,834	2,796	13	10	3,260	3,074	21	146
D 販売従事者	3,945	3,547	335	48	2,334	2,111	204	9	1,611	1,436	131	39
E サービス職業従事者	2,746	2,344	279	101	1,007	821	156	16	1,739	1,523	123	85
F 保安職業従事者	370	361	5	-	340	332	5	-	30	29	-	-
G 農林漁業従事者	86	44	32	10	65	33	30	2	21	11	2	8
H 生産工程従事者	1,578	1,370	169	28	1,153	1,015	123	5	425	355	46	23
I 輸送・機械運転従事者	394	373	14	-	370	349	14	-	24	24	-	-
J 建設・採掘従事者	511	371	124	12	492	359	122	7	19	12	2	5
K 運搬・清掃・包装等従事者	792	726	54	8	467	428	35	1	325	298	19	7
L 分類不能の職業	1,252	420	116	14	660	218	42	1	592	202	74	13

辻堂地区

職業（大分類）	総数				男				女			
	総数 1)	雇用者 (役員含む)	自営業主 (家庭内職者含む)	家族 従業者	総数 1)	雇用者 (役員含む)	自営業主 (家庭内職者含む)	家族 従業者	総数 1)	雇用者 (役員含む)	自営業主 (家庭内職者含む)	家族 従業者
総数	18,796	16,672	1,394	286	10,872	9,583	968	38	7,924	7,089	426	248
A 管理的職業従事者	534	514	20	-	468	452	16	-	66	62	4	-
B 専門的・技術的職業従事者	4,205	3,658	510	24	2,573	2,218	346	3	1,632	1,440	164	21
C 事務従事者	4,156	4,045	15	88	1,907	1,892	10	2	2,249	2,153	5	86
D 販売従事者	3,073	2,851	177	38	1,773	1,643	118	7	1,300	1,208	59	31
E サービス職業従事者	2,203	1,924	198	77	775	648	112	14	1,428	1,276	86	63
F 保安職業従事者	302	301	1	-	281	280	1	-	21	21	-	-
G 農林漁業従事者	76	38	30	8	61	29	29	3	15	9	1	5
H 生産工程従事者	1,468	1,307	145	13	1,106	1,006	95	2	362	301	50	11
I 輸送・機械運転従事者	380	348	28	2	361	334	25	-	19	14	3	2
J 建設・採掘従事者	527	385	131	6	513	375	130	3	14	10	1	3
K 運搬・清掃・包装等従事者	856	778	67	10	484	436	44	3	372	342	23	7
L 分類不能の職業	1,016	523	72	20	570	270	42	1	446	253	30	19

1)従業上の地位「不詳」を含む。

村岡地区

職業(大分類)	総数				男				女			
	総数 1)	雇用者 (役員含む)	自営業主 (家庭内職 者含む)	家族 従業者	総数 1)	雇用者 (役員含む)	自営業主 (家庭内職 者含む)	家族 従業者	総数 1)	雇用者 (役員含む)	自営業主 (家庭内職 者含む)	家族 従業者
総数	13,381	11,879	860	200	7,894	6,990	602	46	5,487	4,889	258	154
A 管理的職業従事者	292	276	15	1	260	248	12	-	32	28	3	1
B 専門的・技術的職業従事者	3,127	2,873	238	8	1,922	1,767	152	2	1,205	1,106	86	6
C 事務従事者	2,691	2,623	9	53	1,242	1,235	3	2	1,449	1,388	6	51
D 販売従事者	1,800	1,669	107	20	1,046	963	74	6	754	706	33	14
E サービス職業従事者	1,596	1,400	136	55	533	438	80	12	1,063	962	56	43
F 保安職業従事者	190	189	-	-	184	183	-	-	6	6	-	-
G 農林漁業従事者	85	44	23	17	56	31	19	5	29	13	4	12
H 生産工程従事者	1,379	1,276	81	13	1,078	999	62	8	301	277	19	5
I 輸送・機械運転従事者	337	319	14	3	322	306	13	2	15	13	1	1
J 建設・探掘従事者	505	373	119	8	492	363	119	5	13	10	-	3
K 運搬・清掃・包装等従事者	692	616	64	9	394	346	43	2	298	270	21	7
L 分類不能の職業	687	221	54	13	365	111	25	2	322	110	29	11

藤沢地区

職業(大分類)	総数				男				女			
	総数 1)	雇用者 (役員含む)	自営業主 (家庭内職 者含む)	家族 従業者	総数 1)	雇用者 (役員含む)	自営業主 (家庭内職 者含む)	家族 従業者	総数 1)	雇用者 (役員含む)	自営業主 (家庭内職 者含む)	家族 従業者
総数	21,143	18,635	1,372	311	12,550	10,987	980	54	8,593	7,648	392	257
A 管理的職業従事者	449	425	23	-	383	367	15	-	66	58	8	-
B 専門的・技術的職業従事者	4,964	4,425	492	25	3,132	2,766	348	6	1,832	1,659	144	19
C 事務従事者	4,440	4,314	17	93	2,085	2,064	8	4	2,355	2,250	9	89
D 販売従事者	3,119	2,859	206	45	1,747	1,607	128	8	1,372	1,252	78	37
E サービス職業従事者	2,550	2,230	212	93	984	828	136	15	1,566	1,402	76	78
F 保安職業従事者	306	299	4	-	286	279	4	-	20	20	-	-
G 農林漁業従事者	88	48	25	14	67	40	23	3	21	8	2	11
H 生産工程従事者	2,096	1,955	123	10	1,662	1,560	92	6	434	395	31	4
I 輸送・機械運転従事者	395	373	16	1	386	364	16	1	9	9	-	-
J 建設・探掘従事者	523	391	119	7	510	380	119	5	13	11	-	2
K 運搬・清掃・包装等従事者	1,043	965	58	10	601	545	45	2	442	420	13	8
L 分類不能の職業	1,170	351	77	13	707	187	46	4	463	164	31	9

明治地区

職業(大分類)	総数				男				女			
	総数 1)	雇用者 (役員含む)	自営業主 (家庭内職 者含む)	家族 従業者	総数 1)	雇用者 (役員含む)	自営業主 (家庭内職 者含む)	家族 従業者	総数 1)	雇用者 (役員含む)	自営業主 (家庭内職 者含む)	家族 従業者
総数	13,476	12,242	742	154	7,910	7,146	522	40	5,566	5,096	220	114
A 管理的職業従事者	289	280	9	-	242	236	6	-	47	44	3	-
B 専門的・技術的職業従事者	2,887	2,664	216	6	1,759	1,625	134	-	1,128	1,039	82	6
C 事務従事者	2,888	2,827	11	43	1,352	1,340	4	5	1,536	1,487	7	38
D 販売従事者	2,118	1,999	97	18	1,205	1,128	69	5	913	871	28	13
E サービス職業従事者	1,561	1,423	98	38	569	502	59	8	992	921	39	30
F 保安職業従事者	237	234	2	-	231	229	2	-	6	5	-	-
G 農林漁業従事者	87	43	34	10	68	32	32	4	19	11	2	6
H 生産工程従事者	1,312	1,207	90	12	1,010	938	65	6	302	269	25	6
I 輸送・機械運転従事者	344	329	12	1	319	305	12	-	25	24	-	1
J 建設・探掘従事者	434	326	94	14	422	319	94	9	12	7	-	5
K 運搬・清掃・包装等従事者	730	685	43	1	405	378	27	-	325	307	16	1
L 分類不能の職業	589	225	36	11	328	114	18	3	261	111	18	8

善行地区

職業(大分類)	総数				男				女			
	総数 1)	雇用者 (役員含む)	自営業主 (家庭内職 者含む)	家族 従業者	総数 1)	雇用者 (役員含む)	自営業主 (家庭内職 者含む)	家族 従業者	総数 1)	雇用者 (役員含む)	自営業主 (家庭内職 者含む)	家族 従業者
総数	18,970	17,018	1,174	291	10,942	9,688	878	66	8,028	7,330	296	225
A 管理的職業従事者	337	315	22	-	297	277	20	-	40	38	2	-
B 専門的・技術的職業従事者	3,635	3,292	322	14	2,100	1,876	218	4	1,535	1,416	104	10
C 事務従事者	3,765	3,676	13	70	1,702	1,687	6	6	2,063	1,989	7	64
D 販売従事者	2,817	2,641	135	34	1,497	1,387	98	5	1,320	1,254	37	29
E サービス職業従事者	2,325	2,132	139	46	787	690	85	8	1,538	1,442	54	38
F 保安職業従事者	337	335	2	-	323	321	2	-	14	14	-	-
G 農林漁業従事者	217	58	81	77	146	44	74	27	71	14	7	50
H 生産工程従事者	2,071	1,926	129	12	1,595	1,491	97	3	476	435	32	9
I 輸送・機械運転従事者	634	607	25	1	605	579	25	-	29	28	-	1
J 建設・探掘従事者	740	545	175	18	726	538	175	11	14	7	-	7
K 運搬・清掃・包装等従事者	1,285	1,185	81	8	680	624	50	1	605	561	31	7
L 分類不能の職業	807	306	50	11	484	174	28	1	323	132	22	10

1)従業上の地位「不詳」を含む。

(続き)

湘南大庭地区

職業(大分類)	総数				男				女			
	総数 1)	雇用者 (役員含む)	自営業主 (家庭内職 者含む)	家族 従業者	総数 1)	雇用者 (役員含む)	自営業主 (家庭内職 者含む)	家族 従業者	総数 1)	雇用者 (役員含む)	自営業主 (家庭内職 者含む)	家族 従業者
総数	13,904	12,409	933	171	7,913	6,963	686	29	5,991	5,446	247	142
A 管理的職業従事者	290	277	12	1	257	245	12	-	33	32	-	1
B 専門的・技術的職業従事者	2,414	2,144	249	11	1,421	1,238	175	3	993	906	74	8
C 事務従事者	2,716	2,633	18	55	1,167	1,154	8	1	1,549	1,479	10	54
D 販売従事者	1,952	1,824	95	23	959	878	68	6	993	946	27	17
E サービス職業従事者	1,762	1,622	104	28	575	518	48	4	1,187	1,104	56	24
F 保安職業従事者	204	201	3	-	194	191	3	-	10	10	-	-
G 農林漁業従事者	128	60	43	25	91	46	40	5	37	14	3	20
H 生産工程従事者	1,596	1,481	95	9	1,219	1,133	75	3	377	348	20	6
I 輸送・機械運転従事者	616	578	32	2	592	557	30	1	24	21	2	1
J 建設・探掘従事者	552	398	144	3	541	390	141	3	11	8	3	-
K 運搬・清掃・包装等従事者	1,050	958	86	2	544	479	62	1	506	479	24	1
L 分類不能の職業	624	233	52	12	353	134	24	2	271	99	28	10

六会地区

職業(大分類)	総数				男				女			
	総数 1)	雇用者 (役員含む)	自営業主 (家庭内職 者含む)	家族 従業者	総数 1)	雇用者 (役員含む)	自営業主 (家庭内職 者含む)	家族 従業者	総数 1)	雇用者 (役員含む)	自営業主 (家庭内職 者含む)	家族 従業者
総数	15,957	13,908	1,101	360	9,529	8,221	857	68	6,428	5,687	244	292
A 管理的職業従事者	298	285	13	-	253	244	9	-	45	41	4	-
B 専門的・技術的職業従事者	2,900	2,654	219	14	1,792	1,623	156	4	1,108	1,031	63	10
C 事務従事者	2,855	2,753	10	81	1,241	1,231	3	1	1,614	1,522	7	80
D 販売従事者	2,239	2,073	131	25	1,232	1,136	83	6	1,007	937	48	19
E サービス職業従事者	1,894	1,704	127	53	654	563	79	9	1,240	1,141	48	44
F 保安職業従事者	264	261	-	-	242	239	-	-	22	22	-	-
G 農林漁業従事者	309	66	115	127	185	48	103	33	124	18	12	94
H 生産工程従事者	1,982	1,826	126	13	1,574	1,455	103	2	408	371	23	11
I 輸送・機械運転従事者	466	435	23	1	444	415	22	-	22	20	1	1
J 建設・探掘従事者	853	613	219	14	828	595	217	9	25	18	2	5
K 運搬・清掃・包装等従事者	984	906	60	10	536	484	47	-	448	422	13	10
L 分類不能の職業	913	332	58	22	548	188	35	4	365	144	23	18

湘南台地区

職業(大分類)	総数				男				女			
	総数 1)	雇用者 (役員含む)	自営業主 (家庭内職 者含む)	家族 従業者	総数 1)	雇用者 (役員含む)	自営業主 (家庭内職 者含む)	家族 従業者	総数 1)	雇用者 (役員含む)	自営業主 (家庭内職 者含む)	家族 従業者
総数	14,862	13,371	731	169	8,715	7,803	517	29	6,147	5,568	214	140
A 管理的職業従事者	329	317	12	-	283	275	8	-	46	42	4	-
B 専門的・技術的職業従事者	3,661	3,370	262	10	2,274	2,083	177	1	1,387	1,287	85	9
C 事務従事者	3,127	3,043	9	54	1,385	1,368	6	2	1,742	1,675	3	52
D 販売従事者	2,095	1,949	124	16	1,196	1,104	84	4	899	845	40	12
E サービス職業従事者	1,600	1,449	95	48	569	504	55	7	1,031	945	40	41
F 保安職業従事者	213	211	2	-	189	187	2	-	24	24	-	-
G 農林漁業従事者	71	41	18	12	48	28	16	4	23	13	2	8
H 生産工程従事者	1,546	1,467	61	8	1,221	1,161	49	2	325	306	12	6
I 輸送・機械運転従事者	307	291	10	1	295	279	10	1	12	12	-	-
J 建設・探掘従事者	352	285	59	5	343	278	59	3	9	7	-	2
K 運搬・清掃・包装等従事者	728	676	43	7	418	387	28	2	310	289	15	5
L 分類不能の職業	833	272	36	8	494	149	23	3	339	123	13	5

遠藤地区

職業(大分類)	総数				男				女			
	総数 1)	雇用者 (役員含む)	自営業主 (家庭内職 者含む)	家族 従業者	総数 1)	雇用者 (役員含む)	自営業主 (家庭内職 者含む)	家族 従業者	総数 1)	雇用者 (役員含む)	自営業主 (家庭内職 者含む)	家族 従業者
総数	5,623	4,817	409	156	3,441	2,905	319	43	2,182	1,912	90	113
A 管理的職業従事者	98	93	4	-	84	80	3	-	14	13	1	-
B 専門的・技術的職業従事者	803	747	51	3	485	446	38	-	318	301	13	3
C 事務従事者	928	888	4	30	382	378	2	-	546	510	2	30
D 販売従事者	674	624	41	6	346	313	29	2	328	311	12	4
E サービス職業従事者	560	499	37	20	186	156	25	4	374	343	12	16
F 保安職業従事者	92	90	1	-	90	88	1	-	2	2	-	-
G 農林漁業従事者	170	37	59	72	99	23	51	23	71	14	8	49
H 生産工程従事者	978	923	38	5	810	767	27	4	168	156	11	1
I 輸送・機械運転従事者	228	210	17	1	217	201	15	1	11	9	2	-
J 建設・探掘従事者	318	214	95	6	314	210	95	6	4	4	-	-
K 運搬・清掃・包装等従事者	444	400	36	5	211	192	18	-	233	208	18	5
L 分類不能の職業	330	92	26	8	217	51	15	3	113	41	11	5

1) 従業上の地位「不詳」を含む。

長後地区

職業(大分類)	総数				男				女			
	総数 1)	雇用者 (役員含む)	自営業主 (家庭内職 者含む)	家族 従業者	総数 1)	雇用者 (役員含む)	自営業主 (家庭内職 者含む)	家族 従業者	総数 1)	雇用者 (役員含む)	自営業主 (家庭内職 者含む)	家族 従業者
総数	15,394	13,355	1,071	313	9,203	7,896	811	72	6,191	5,459	260	241
A 管理的職業従事者	288	268	18	-	248	235	11	-	40	33	7	-
B 専門的・技術的職業従事者	2,594	2,345	219	11	1,535	1,368	152	4	1,059	977	67	7
C 事務従事者	2,848	2,742	10	78	1,314	1,299	7	2	1,534	1,443	3	76
D 販売従事者	2,083	1,896	132	40	1,057	947	94	10	1,026	949	38	30
E サービス職業従事者	1,769	1,555	148	51	604	502	86	12	1,165	1,053	62	39
F 保安職業従事者	285	281	1	-	270	266	1	-	15	15	-	-
G 農林漁業従事者	227	57	82	87	143	43	74	25	84	14	8	62
H 生産工程従事者	2,042	1,891	120	11	1,631	1,508	101	4	411	383	19	7
I 輸送・機械運転従事者	494	458	30	1	480	445	29	1	14	13	1	-
J 建設・採掘従事者	791	575	188	17	771	562	187	11	20	13	1	6
K 運搬・清掃・包装等従事者	1,041	955	65	7	589	531	48	1	452	424	17	6
L 分類不能の職業	932	332	58	10	561	190	21	2	371	142	37	8

御所見地区

職業(大分類)	総数				男				女			
	総数 1)	雇用者 (役員含む)	自営業主 (家庭内職 者含む)	家族 従業者	総数 1)	雇用者 (役員含む)	自営業主 (家庭内職 者含む)	家族 従業者	総数 1)	雇用者 (役員含む)	自営業主 (家庭内職 者含む)	家族 従業者
総数	8,525	6,927	750	365	5,252	4,131	629	108	3,273	2,796	121	257
A 管理的職業従事者	119	106	11	-	100	87	11	-	19	19	-	-
B 専門的・技術的職業従事者	979	914	62	2	557	521	35	-	422	393	27	2
C 事務従事者	1,264	1,188	7	59	504	497	3	1	760	691	4	58
D 販売従事者	885	809	49	22	427	379	41	3	458	430	8	19
E サービス職業従事者	812	734	47	26	265	224	33	6	547	510	14	20
F 保安職業従事者	94	93	1	-	90	89	1	-	4	4	-	-
G 農林漁業従事者	480	110	185	182	292	66	164	60	188	44	21	122
H 生産工程従事者	1,547	1,436	86	14	1,227	1,138	73	6	320	298	13	8
I 輸送・機械運転従事者	386	360	19	2	371	347	18	1	15	13	1	1
J 建設・採掘従事者	559	346	183	24	541	338	180	17	18	8	3	7
K 運搬・清掃・包装等従事者	737	675	46	7	409	366	34	2	328	309	12	5
L 分類不能の職業	663	156	54	27	469	79	36	12	194	77	18	15

1)従業上の地位「不詳」を含む。

第16表 職業(大分類), 年齢(5歳階級), 男女別15歳以上就業者数

地区別, 年齢(5歳階級) 男女別	総数	A 管理的 職業 従事者	B 専門的・ 技術的 職業 従事者	C 事務 従事者	D 販売 従事者	E サービス 職業 従事者	F 保安職業 従事者	G 農林漁業 従事者	H 生産工程 従事者	I 輸送・ 機械運転 従事者	J 建設・ 採掘 従事者	K 運搬・ 清掃・ 包装等 従事者	L 分類不能 の職業
全市計													
総数	194,029	4,789	40,473	39,729	28,288	22,555	3,003	2,067	20,175	5,140	6,870	10,697	10,243
15～19歳	3,262	-	136	93	906	1,128	31	4	282	10	88	218	366
20～24歳	11,896	7	2,118	1,471	2,441	2,400	159	57	1,222	91	334	571	1,025
25～29歳	15,022	20	4,092	2,864	2,346	1,638	265	75	1,689	177	384	557	915
30～34歳	17,507	82	4,584	3,522	2,643	1,793	332	113	1,822	301	626	670	1,019
35～39歳	21,331	180	5,329	4,681	2,908	2,073	352	151	2,397	464	841	895	1,060
40～44歳	27,047	366	5,688	6,421	3,941	2,624	341	144	3,148	727	1,110	1,364	1,173
45～49歳	25,617	483	5,519	6,354	3,737	2,442	234	146	2,773	732	926	1,214	1,057
50～54歳	21,662	639	4,770	5,478	3,120	2,016	245	144	2,199	644	629	1,009	769
55～59歳	16,339	695	3,337	3,821	2,189	1,709	275	179	1,645	546	574	840	529
60～64歳	13,726	753	2,249	2,645	1,575	1,720	300	242	1,448	541	568	1,180	505
65～69歳	11,085	704	1,489	1,421	1,220	1,806	287	282	890	618	482	1,285	601
70～74歳	5,515	440	656	622	616	834	125	192	407	245	218	653	507
75～79歳	2,441	236	298	224	352	263	49	155	181	37	67	186	393
80～84歳	1,040	119	137	73	175	80	7	116	57	6	18	44	208
85歳以上	539	65	71	39	119	29	1	67	15	1	5	11	116
男	113,673	4,054	24,584	18,026	15,672	7,912	2,823	1,358	15,718	4,919	6,690	5,928	5,989
15～19歳	1,678	-	74	40	352	479	25	3	227	7	86	177	208
20～24歳	6,089	6	904	493	1,072	1,003	141	34	980	85	320	440	611
25～29歳	8,465	14	2,296	1,028	1,219	653	230	52	1,437	166	369	414	587
30～34歳	10,271	65	2,752	1,352	1,509	746	316	79	1,486	275	614	461	616
35～39歳	12,824	153	3,267	1,894	1,773	844	331	121	1,957	448	820	578	638
40～44歳	15,954	311	3,496	2,743	2,424	860	319	105	2,465	687	1,090	763	691
45～49歳	14,902	413	3,478	2,916	2,165	641	223	106	2,115	692	902	612	639
50～54歳	12,742	545	3,028	2,768	1,763	474	229	91	1,667	620	612	472	473
55～59歳	9,737	618	1,998	2,130	1,196	432	262	102	1,206	532	561	379	321
60～64歳	8,356	648	1,422	1,529	819	571	286	152	1,047	521	549	535	277
65～69歳	6,779	594	1,034	704	658	698	279	205	643	609	467	587	301
70～74歳	3,435	349	482	286	365	351	125	115	298	238	212	361	253
75～79歳	1,523	197	208	94	209	111	49	88	139	34	66	114	214
80～84歳	632	95	99	31	100	35	7	73	42	5	17	29	99
85歳以上	286	46	46	18	48	14	1	32	9	-	5	6	61
女	80,356	735	15,889	21,703	12,616	14,643	180	709	4,457	221	180	4,769	4,254
15～19歳	1,584	-	62	53	554	649	6	1	55	3	2	41	158
20～24歳	5,807	1	1,214	978	1,369	1,397	18	23	242	6	14	131	414
25～29歳	6,557	6	1,796	1,836	1,127	985	35	23	252	11	15	143	328
30～34歳	7,236	17	1,832	2,170	1,134	1,047	16	34	336	26	12	209	403
35～39歳	8,507	27	2,062	2,787	1,135	1,229	21	30	440	16	21	317	422
40～44歳	11,093	55	2,192	3,678	1,517	1,764	22	39	683	40	20	601	482
45～49歳	10,715	70	2,041	3,438	1,572	1,801	11	40	658	40	24	602	418
50～54歳	8,920	94	1,742	2,710	1,357	1,542	16	53	532	24	17	537	296
55～59歳	6,602	77	1,339	1,691	993	1,277	13	77	439	14	13	461	208
60～64歳	5,370	105	827	1,116	756	1,149	14	90	401	20	19	645	228
65～69歳	4,306	110	455	717	562	1,108	8	77	247	9	15	698	300
70～74歳	2,080	91	174	336	251	483	-	77	109	7	6	292	254
75～79歳	918	39	90	130	143	152	-	67	42	3	1	72	179
80～84歳	408	24	38	42	75	45	-	43	15	1	1	15	109
85歳以上	253	19	25	21	71	15	-	35	6	1	-	5	55
片瀬地区													
総数	8,948	449	2,039	1,957	1,488	1,177	109	43	580	159	205	315	427
15～19歳	113	-	6	7	38	40	1	1	3	-	2	7	8
20～24歳	452	3	85	73	107	95	4	-	26	4	12	14	29
25～29歳	463	1	111	100	81	71	14	4	38	4	7	13	19
30～34歳	556	8	126	135	88	86	10	-	24	9	19	8	43
35～39歳	829	12	242	177	111	94	12	5	70	14	28	20	44
40～44歳	1,224	34	299	305	192	147	15	3	90	21	29	39	50
45～49歳	1,316	44	319	344	231	132	8	2	94	18	29	47	48
50～54歳	1,242	57	309	331	212	137	9	3	72	22	19	35	36
55～59歳	898	63	202	229	137	102	13	-	53	20	22	21	36
60～64歳	658	56	143	135	98	85	9	3	43	20	19	32	15
65～69歳	565	83	99	67	73	101	8	12	33	20	8	35	26
70～74歳	331	48	47	29	53	58	4	7	17	6	7	32	23
75～79歳	161	21	27	13	29	17	2	2	13	-	3	7	27
80～84歳	86	10	14	8	24	8	-	1	4	1	1	5	10
85歳以上	54	9	10	4	14	4	-	-	-	-	-	-	13
男	5,069	357	1,195	911	853	404	103	37	432	157	197	190	233
15～19歳	64	-	4	4	21	21	1	-	3	-	2	2	6
20～24歳	210	3	37	29	43	40	3	-	14	4	11	11	15
25～29歳	221	-	53	29	38	30	12	2	29	4	6	11	7
30～34歳	287	5	65	49	50	30	9	-	22	9	19	6	23
35～39歳	452	10	118	62	71	39	12	4	54	14	27	14	27
40～44歳	705	27	175	137	120	54	15	3	73	21	29	23	28
45～49歳	745	41	196	148	145	37	8	2	72	17	27	25	27
50～54歳	705	39	180	185	130	31	8	3	49	21	19	19	21
55～59歳	545	54	129	126	78	27	13	-	39	20	21	15	23
60～64歳	416	48	98	74	58	28	9	2	32	20	18	22	7
65～69歳	342	64	65	43	37	35	7	11	24	20	8	13	15
70～74歳	195	33	35	12	30	23	4	7	10	6	7	20	8
75～79歳	108	19	22	7	15	7	2	2	9	-	2	5	18
80～84歳	50	7	12	5	12	1	-	1	2	1	1	4	4
85歳以上	24	7	6	1	5	1	-	-	-	-	-	-	4

地区別、年齢(5歳階級)男女別	総数	A 管理的 職業 従事者	B 専門的・ 技術的 職業 従事者	C 事務 従事者	D 販売 従事者	E サービス 職業 従事者	F 保安職業 従事者	G 農林漁業 従事者	H 生産工程 従事者	I 輸送・ 機械運転 従事者	J 建設・ 採掘 従事者	K 運搬・ 清掃・ 包装等 従事者	L 分類不能 の職業
20～24歳	242	-	48	44	64	55	1	-	12	-	1	3	14
25～29歳	242	1	58	71	43	41	2	2	9	-	1	2	12
30～34歳	269	3	61	86	38	56	1	-	2	-	-	2	20
35～39歳	377	2	124	115	40	55	-	1	16	-	1	6	17
40～44歳	519	7	124	168	72	93	-	-	17	-	-	16	22
45～49歳	571	3	123	196	86	95	-	-	22	1	2	22	21
50～54歳	537	18	129	146	82	106	1	-	23	1	-	16	15
55～59歳	353	9	73	103	59	75	-	-	14	-	1	6	13
60～64歳	242	8	45	61	40	57	-	1	11	-	1	10	8
65～69歳	223	19	34	24	36	66	1	1	9	-	-	22	11
70～74歳	136	15	12	17	23	35	-	-	7	-	-	12	15
75～79歳	53	2	5	6	14	10	-	-	4	-	1	2	9
80～84歳	36	3	2	3	12	7	-	-	2	-	-	1	6
85歳以上	30	2	4	3	9	3	-	-	-	-	-	-	9
鶴沼地区													
総数	25,050	1,017	6,265	6,094	3,945	2,746	370	86	1,578	394	511	792	1,252
15～19歳	257	-	14	15	73	102	2	-	9	-	5	17	20
20～24歳	1,238	-	240	182	278	255	36	5	68	5	15	56	98
25～29歳	1,618	4	469	358	279	192	38	4	115	13	16	38	92
30～34歳	2,103	14	618	513	337	217	31	5	122	33	45	45	123
35～39歳	2,655	33	722	718	405	247	45	7	173	39	67	58	141
40～44歳	3,495	69	857	941	552	316	48	10	281	61	86	101	173
45～49歳	3,569	103	935	1,039	555	320	30	11	222	49	87	78	140
50～54歳	3,268	125	829	978	510	300	26	5	188	56	55	77	119
55～59歳	2,390	159	631	632	338	226	30	5	140	38	49	65	77
60～64歳	1,732	157	387	387	216	190	40	13	122	38	41	85	56
65～69歳	1,375	154	297	181	177	217	21	11	71	43	33	102	68
70～74歳	723	87	142	99	107	110	14	6	34	15	7	49	53
75～79歳	353	62	71	31	61	35	6	1	19	4	5	17	41
80～84歳	173	29	34	15	36	15	3	2	9	-	-	4	26
85歳以上	101	21	19	5	21	4	-	1	5	-	-	-	25
男	14,383	822	3,839	2,834	2,334	1,007	340	65	1,153	370	492	467	660
15～19歳	113	-	10	5	26	39	1	-	6	-	5	14	7
20～24歳	609	-	112	51	127	116	32	2	47	5	15	46	56
25～29歳	792	3	237	110	144	76	31	1	88	11	14	29	48
30～34歳	1,168	11	372	191	215	92	29	4	93	25	41	32	63
35～39歳	1,496	25	413	289	247	115	40	7	139	37	66	42	76
40～44歳	2,016	58	525	401	368	108	43	8	203	59	84	61	98
45～49歳	2,044	80	588	476	350	92	28	10	160	45	87	48	80
50～54歳	1,940	104	526	534	318	80	25	4	134	53	52	39	71
55～59歳	1,451	138	377	369	204	67	29	2	105	38	47	32	43
60～64歳	1,070	128	246	231	122	65	39	12	87	38	39	38	25
65～69歳	847	121	225	96	94	80	20	8	47	42	31	51	32
70～74歳	448	67	113	55	62	48	14	4	21	13	6	25	20
75～79歳	235	53	55	16	35	20	6	1	14	4	5	8	18
80～84歳	103	22	26	7	17	7	3	1	6	-	-	2	12
85歳以上	51	12	14	3	5	2	-	1	3	-	-	-	11
女	10,667	195	2,426	3,260	1,611	1,739	30	21	425	24	19	325	592
15～19歳	144	-	4	10	47	63	1	-	3	-	-	3	13
20～24歳	629	-	128	131	151	139	4	3	21	-	-	10	42
25～29歳	826	1	232	248	135	116	7	3	27	2	2	9	44
30～34歳	935	3	246	322	122	125	2	1	29	8	4	13	60
35～39歳	1,159	8	309	429	158	132	5	-	34	2	1	16	65
40～44歳	1,479	11	332	540	184	208	5	2	78	2	2	40	75
45～49歳	1,525	23	347	563	205	228	2	1	62	4	-	30	60
50～54歳	1,328	21	303	444	192	220	1	1	54	3	3	38	48
55～59歳	939	21	254	263	134	159	1	3	35	-	2	33	34
60～64歳	662	29	141	156	94	125	1	1	35	-	2	47	31
65～69歳	528	33	72	85	83	137	1	3	24	1	2	51	36
70～74歳	275	20	29	44	45	62	-	2	13	2	1	24	33
75～79歳	118	9	16	15	26	15	-	-	5	-	-	9	23
80～84歳	70	7	8	8	19	8	-	1	3	-	-	2	14
85歳以上	50	9	5	2	16	2	-	-	2	-	-	-	14
辻堂地区													
総数	18,796	534	4,205	4,156	3,073	2,203	302	76	1,468	380	527	856	1,016
15～19歳	286	-	14	7	97	104	3	-	11	1	7	11	31
20～24歳	957	-	213	119	204	195	11	5	51	10	29	47	73
25～29歳	1,388	1	379	279	245	147	34	5	124	16	28	47	83
30～34歳	1,735	7	427	408	306	157	50	7	144	25	51	55	98
35～39歳	2,299	29	620	536	337	240	45	8	175	39	70	74	126
40～44歳	2,752	51	611	683	508	246	28	12	227	35	113	117	121
45～49歳	2,609	57	569	709	448	261	25	4	213	56	70	83	114
50～54歳	2,014	62	481	534	305	191	16	6	171	55	43	78	72
55～59歳	1,634	87	353	386	245	181	33	1	134	48	47	66	53
60～64歳	1,249	83	236	258	147	171	21	10	95	38	28	107	55
65～69歳	966	67	166	142	114	169	20	10	64	37	17	109	51
70～74歳	498	38	70	62	54	88	12	3	33	17	12	50	59
75～79歳	234	26	38	22	27	36	4	1	16	2	9	6	47
80～84歳	119	19	17	7	22	13	-	3	8	1	3	4	22
85歳以上	56	7	11	4	14	4	-	1	2	-	-	2	11

(続き)

地区別、年齢(5歳階級)男女別	総数	A 管理的 職業 従事者	B 専門的・ 技術的 職業 従事者	C 事務 従事者	D 販売 従事者	E サービス 職業 従事者	F 保安職業 従事者	G 農林漁業 従事者	H 生産工程 従事者	I 輸送・ 機械運転 従事者	J 建設・ 採掘 従事者	K 運搬・ 清掃・ 包装等 従事者	I 分類不能 の職業
20～24歳	490	-	102	36	95	95	9	3	39	9	28	35	39
25～29歳	739	1	205	88	130	60	28	2	102	15	25	35	48
30～34歳	975	5	241	153	174	68	47	4	110	21	50	39	63
35～39歳	1,370	27	386	232	219	82	44	8	144	36	70	47	75
40～44歳	1,645	42	383	304	339	74	24	10	178	35	109	77	70
45～49歳	1,499	52	379	338	260	63	23	4	148	56	68	42	66
50～54歳	1,162	52	291	261	176	50	16	6	131	55	43	39	42
55～59歳	963	78	207	208	146	54	31	1	92	44	46	25	31
60～64歳	770	74	150	172	76	59	21	7	75	35	28	48	25
65～69歳	601	63	124	72	63	70	19	9	47	37	15	55	27
70～74歳	296	31	50	26	35	37	12	3	18	16	12	28	28
75～79歳	142	22	29	11	14	12	4	1	11	2	9	3	24
80～84歳	62	14	11	2	11	4	-	2	4	-	3	1	10
85歳以上	34	7	8	2	6	1	-	1	1	-	-	1	7
女	7,924	66	1,632	2,249	1,300	1,428	21	15	362	19	14	372	446
15～19歳	162	-	7	5	68	58	-	-	5	1	-	2	16
20～24歳	467	-	111	83	109	100	2	2	12	1	1	12	34
25～29歳	649	-	174	191	115	87	6	3	22	1	3	12	35
30～34歳	760	2	186	255	132	89	3	3	34	4	1	16	35
35～39歳	929	2	234	304	118	158	1	-	31	3	-	27	51
40～44歳	1,107	9	228	379	169	172	4	2	49	-	4	40	51
45～49歳	1,110	5	190	371	188	198	2	-	65	-	2	41	48
50～54歳	852	10	190	273	129	141	-	-	40	-	-	39	30
55～59歳	671	9	146	178	99	127	2	-	42	4	1	41	22
60～64歳	479	9	86	86	71	112	-	3	20	3	-	59	30
65～69歳	365	4	42	70	51	99	1	1	17	-	2	54	24
70～74歳	202	7	20	36	19	51	-	-	15	1	-	22	31
75～79歳	92	4	9	11	13	24	-	-	5	-	-	3	23
80～84歳	57	5	6	5	11	9	-	1	4	1	-	3	12
85歳以上	22	-	3	2	8	3	-	-	1	-	-	1	4
村岡地区													
総数	13,381	292	3,127	2,691	1,800	1,596	190	85	1,379	337	505	692	687
15～19歳	223	-	9	1	59	83	1	-	16	-	8	11	35
20～24歳	803	-	182	97	153	143	7	6	85	6	19	29	76
25～29歳	1,111	1	349	181	154	126	20	3	128	17	33	26	73
30～34歳	1,323	4	401	262	179	127	39	8	143	14	41	47	58
35～39歳	1,560	7	456	316	199	152	20	8	175	36	58	64	69
40～44歳	1,927	23	465	442	259	206	20	8	201	45	98	90	70
45～49歳	1,839	23	451	456	233	176	21	4	191	44	67	94	79
50～54歳	1,470	52	312	380	176	158	19	9	147	53	41	70	53
55～59歳	1,047	46	214	256	126	111	13	5	108	41	37	54	36
60～64歳	872	51	131	150	107	112	14	6	101	34	52	83	31
65～69歳	664	34	100	87	82	123	13	4	50	33	35	68	35
70～74歳	328	26	40	39	41	53	2	10	22	12	10	39	34
75～79歳	131	14	12	20	21	17	1	6	9	2	4	13	12
80～84歳	62	8	5	3	7	4	-	6	3	-	2	4	20
85歳以上	21	3	-	1	4	5	-	2	-	-	-	-	6
男	7,894	260	1,922	1,242	1,046	533	184	56	1,078	322	492	394	365
15～19歳	118	-	5	1	26	40	1	-	11	-	8	9	17
20～24歳	377	-	66	27	65	61	5	3	69	5	16	26	34
25～29歳	610	1	186	59	87	43	20	2	106	16	33	21	36
30～34歳	797	3	244	102	114	49	37	5	118	14	41	38	32
35～39歳	971	7	303	133	129	61	20	6	142	34	57	44	35
40～44歳	1,141	21	287	201	158	51	20	6	160	43	98	57	39
45～49歳	1,112	22	310	214	140	46	21	4	148	41	65	49	52
50～54歳	864	45	212	193	95	31	17	7	108	52	40	31	33
55～59歳	642	43	123	153	73	35	13	3	81	40	36	24	18
60～64歳	551	47	81	90	63	39	14	4	78	32	51	35	17
65～69歳	387	28	69	42	44	47	13	3	32	31	32	30	16
70～74歳	189	21	26	14	26	20	2	4	16	12	9	22	17
75～79歳	84	12	6	10	16	7	1	5	7	2	4	6	8
80～84歳	36	7	4	3	6	-	-	4	2	-	2	2	6
85歳以上	15	3	-	-	4	3	-	-	-	-	-	-	5
女	5,487	32	1,205	1,449	754	1,063	6	29	301	15	13	298	322
15～19歳	105	-	4	-	33	43	-	-	5	-	-	2	18
20～24歳	426	-	116	70	88	82	2	3	16	1	3	3	42
25～29歳	501	-	163	122	67	83	-	1	22	1	-	5	37
30～34歳	526	1	157	160	65	78	2	3	25	-	-	9	26
35～39歳	589	-	153	183	70	91	-	2	33	2	1	20	34
40～44歳	786	2	178	241	101	155	-	2	41	2	-	33	31
45～49歳	727	1	141	242	93	130	-	-	43	3	2	45	27
50～54歳	606	7	100	187	81	127	2	2	39	1	1	39	20
55～59歳	405	3	91	103	53	76	-	2	27	1	1	30	18
60～64歳	321	4	50	60	44	73	-	2	23	2	1	48	14
65～69歳	277	6	31	45	38	76	-	1	18	2	3	38	19
70～74歳	139	5	14	25	15	33	-	6	6	-	1	17	17
75～79歳	47	2	6	10	5	10	-	1	2	-	-	7	4
80～84歳	26	1	1	-	1	4	-	2	1	-	-	2	14
85歳以上	6	-	-	1	-	2	-	2	-	-	-	-	1

地区別、年齢(5歳階級)男女別	総数	A 管理的 職業 従事者	B 専門的・ 技術的 職業 従事者	C 事務 従事者	D 販売 従事者	E サービス 職業 従事者	F 保安職業 従事者	G 農林漁業 従事者	H 生産工程 従事者	I 輸送・ 機械運転 従事者	J 建設・ 採掘 従事者	K 運搬・ 清掃・ 包装等 従事者	I 分類不能 の職業
藤沢地区													
総数	21,143	449	4,964	4,440	3,119	2,550	306	88	2,096	395	523	1,043	1,170
15～19歳	272	-	9	9	68	102	6	-	32	-	2	19	25
20～24歳	1,346	1	264	185	235	248	12	3	204	10	20	45	119
25～29歳	2,073	3	707	375	292	191	16	5	239	17	26	57	145
30～34歳	2,167	11	684	430	306	215	32	6	194	27	43	72	147
35～39歳	2,337	21	632	510	331	241	35	9	245	39	56	82	136
40～44歳	2,720	26	649	667	383	290	30	4	302	44	90	126	109
45～49歳	2,623	45	569	707	430	254	26	7	247	54	68	112	104
50～54歳	2,313	64	546	608	352	229	28	10	184	40	53	100	99
55～59歳	1,707	58	350	416	238	211	29	10	161	50	47	76	61
60～64歳	1,430	71	253	271	195	206	44	11	131	48	47	111	42
65～69歳	1,169	71	163	162	138	211	31	8	86	42	38	155	64
70～74歳	556	38	74	57	55	100	11	6	51	21	25	63	55
75～79歳	262	21	33	31	48	41	5	4	14	3	6	18	38
80～84歳	98	13	18	7	26	7	-	2	3	-	2	5	15
85歳以上	70	6	13	5	22	4	1	3	3	-	-	2	11
男	12,550	383	3,132	2,085	1,747	984	286	67	1,662	386	510	601	707
15～19歳	156	-	4	6	26	53	5	-	31	-	2	15	14
20～24歳	726	-	113	88	102	97	11	2	179	10	20	35	69
25～29歳	1,287	2	476	164	155	76	13	4	212	15	25	44	101
30～34歳	1,305	9	458	168	167	104	30	5	154	26	43	57	84
35～39歳	1,420	20	385	225	207	109	33	7	199	38	51	61	85
40～44歳	1,589	21	400	293	243	102	27	3	238	43	87	70	62
45～49歳	1,531	39	369	331	261	75	24	5	178	52	67	57	73
50～54歳	1,374	58	355	296	213	75	25	8	146	38	52	50	58
55～59歳	1,033	51	216	236	131	62	28	8	127	50	46	35	43
60～64歳	867	62	164	156	96	74	43	7	94	48	46	51	26
65～69歳	683	62	105	77	63	97	30	7	59	42	38	71	32
70～74歳	340	31	49	25	33	42	11	5	32	21	25	37	29
75～79歳	144	17	21	13	26	12	5	2	9	3	6	12	18
80～84歳	62	8	9	4	17	5	-	2	3	-	2	5	7
85歳以上	33	3	8	3	7	1	1	2	1	-	-	1	6
女	8,593	66	1,832	2,355	1,372	1,566	20	21	434	9	13	442	463
15～19歳	116	-	5	3	42	49	1	-	1	-	-	4	11
20～24歳	620	1	151	97	133	151	1	1	25	-	-	10	50
25～29歳	786	1	231	211	137	115	3	1	27	2	1	13	44
30～34歳	862	2	226	262	139	111	2	1	40	1	-	15	63
35～39歳	917	1	247	285	124	132	2	2	46	1	5	21	51
40～44歳	1,131	5	249	374	140	188	3	1	64	1	3	56	47
45～49歳	1,092	6	200	376	169	179	2	2	69	2	1	55	31
50～54歳	939	6	191	312	139	154	3	2	38	2	1	50	41
55～59歳	674	7	134	180	107	149	1	2	34	-	1	41	18
60～64歳	563	9	89	115	99	132	1	4	37	-	1	60	16
65～69歳	486	9	58	85	75	114	1	1	27	-	-	84	32
70～74歳	216	7	25	32	22	58	-	1	19	-	-	26	26
75～79歳	118	4	12	18	22	29	-	2	5	-	-	6	20
80～84歳	36	5	9	3	9	2	-	-	-	-	-	-	8
85歳以上	37	3	5	2	15	3	-	1	2	-	-	1	5
明治地区													
総数	13,476	289	2,887	2,888	2,118	1,561	237	87	1,312	344	434	730	589
15～19歳	222	-	12	5	77	68	2	-	20	1	3	12	22
20～24歳	796	-	146	98	189	193	9	2	49	6	21	39	44
25～29歳	1,091	3	316	222	178	138	23	4	82	14	23	38	50
30～34歳	1,333	3	373	258	213	144	33	9	123	17	38	52	70
35～39歳	1,660	5	471	380	243	144	27	10	172	28	44	68	68
40～44歳	1,925	21	409	478	340	172	25	7	193	58	64	81	77
45～49歳	1,703	25	366	429	250	166	18	4	188	55	57	82	63
50～54歳	1,485	43	304	396	220	137	25	7	168	38	41	60	46
55～59歳	1,176	44	208	297	162	124	19	3	121	53	47	68	30
60～64歳	913	49	146	190	100	102	26	9	93	27	50	88	33
65～69歳	661	51	82	86	77	105	21	11	64	34	25	82	23
70～74歳	285	23	32	28	33	46	4	7	24	11	13	42	22
75～79歳	124	11	14	11	21	13	3	4	11	2	3	11	20
80～84歳	69	6	5	5	10	7	2	7	4	-	4	5	14
85歳以上	33	5	3	5	5	2	-	3	-	-	1	2	7
男	7,910	242	1,759	1,352	1,205	569	231	68	1,010	319	422	405	328
15～19歳	115	-	6	2	33	35	2	-	15	1	3	11	7
20～24歳	391	-	58	28	84	86	9	1	40	5	21	31	28
25～29歳	586	3	164	79	92	64	22	4	68	13	22	28	27
30～34歳	780	2	224	104	139	57	33	6	99	13	38	33	32
35～39歳	1,000	5	298	165	150	57	25	8	133	27	44	39	49
40～44歳	1,138	18	268	200	210	54	25	5	157	51	62	43	45
45～49歳	1,011	20	220	205	145	52	18	4	154	53	55	43	42
50～54歳	865	35	199	198	128	29	25	6	120	32	41	28	24
55～59歳	702	43	129	176	87	22	18	1	82	53	46	28	17
60～64歳	573	39	100	125	53	34	24	7	62	25	46	43	15
65～69歳	429	45	52	51	41	46	21	10	49	33	24	46	11
70～74歳	186	16	23	13	27	22	4	7	20	11	13	21	9
75～79歳	75	8	12	3	10	7	3	4	7	2	3	5	11
80～84歳	42	5	4	1	6	3	2	3	4	-	3	4	7
85歳以上	17	3	2	2	-	1	-	2	-	-	1	2	4

(続き)

地区別、年齢(5歳階級)男女別	総数	A 管理的 職業 従事者	B 専門的・ 技術的 職業 従事者	C 事務 従事者	D 販売 従事者	E サービス 職業 従事者	F 保安職業 従事者	G 農林漁業 従事者	H 生産工程 従事者	I 輸送・ 機械運転 従事者	J 建設・ 採掘 従事者	K 運搬・ 清掃・ 包装等 従事者	L 分類不能 の職業
女	5,566	47	1,128	1,536	913	992	6	19	302	25	12	325	261
15～19歳	107	-	6	3	44	33	-	-	5	-	-	1	15
20～24歳	405	-	88	70	105	107	-	1	9	1	-	8	16
25～29歳	505	-	152	143	86	74	1	-	14	1	1	10	23
30～34歳	553	1	149	154	74	87	-	3	24	4	-	19	38
35～39歳	660	-	173	215	93	87	2	2	39	1	-	29	19
40～44歳	787	3	141	278	130	118	-	2	36	7	2	38	32
45～49歳	692	5	146	224	105	114	-	-	34	2	2	39	21
50～54歳	620	8	105	198	92	108	-	1	48	6	-	32	22
55～59歳	474	1	79	121	75	102	1	2	39	-	1	40	13
60～64歳	340	10	46	65	47	68	2	2	31	2	4	45	18
65～69歳	232	6	30	35	36	59	-	1	15	1	1	36	12
70～74歳	99	7	9	15	6	24	-	-	4	-	-	21	13
75～79歳	49	3	2	8	11	6	-	-	4	-	-	6	9
80～84歳	27	1	1	4	4	4	-	4	1	-	1	1	7
85歳以上	16	2	1	3	5	1	-	1	-	-	-	-	3
善行地区													
総数	18,970	337	3,635	3,765	2,817	2,325	337	217	2,071	634	740	1,285	807
15～19歳	311	-	14	8	107	109	1	1	15	4	9	19	24
20～24歳	1,123	1	199	132	237	241	12	8	104	7	53	61	68
25～29歳	1,388	1	359	263	226	153	23	5	134	29	52	70	73
30～34歳	1,555	5	358	285	252	190	26	12	178	23	64	85	77
35～39歳	2,044	14	443	417	291	222	41	23	260	58	89	113	73
40～44歳	2,688	27	539	633	388	263	39	11	338	75	108	157	110
45～49歳	2,595	32	527	592	384	275	21	12	311	93	101	130	117
50～54歳	2,187	35	477	555	327	186	30	17	217	82	67	121	73
55～59歳	1,596	53	288	378	212	172	32	30	175	53	60	97	46
60～64歳	1,430	69	194	258	164	217	38	27	160	72	56	138	37
65～69歳	1,149	46	122	144	120	182	46	22	107	92	53	173	42
70～74歳	562	29	62	68	61	90	20	19	48	40	22	81	22
75～79歳	231	15	33	24	35	17	7	15	19	4	5	32	25
80～84歳	75	7	13	4	8	7	1	8	4	2	1	6	14
85歳以上	36	3	7	4	5	1	-	7	1	-	-	2	6
男	10,942	297	2,100	1,702	1,497	787	323	146	1,595	605	726	680	484
15～19歳	132	-	6	3	43	34	1	1	6	3	9	16	10
20～24歳	557	1	74	43	103	101	11	6	82	5	49	45	37
25～29歳	763	1	184	87	116	56	21	4	113	28	52	53	48
30～34歳	877	3	202	101	128	79	25	10	147	21	63	54	44
35～39歳	1,238	9	268	182	171	87	39	16	212	56	87	66	45
40～44歳	1,615	26	322	283	236	97	37	7	265	72	107	93	70
45～49歳	1,488	30	329	276	216	64	21	8	235	89	99	56	65
50～54歳	1,253	33	284	277	165	44	28	7	166	79	66	51	53
55～59歳	920	45	164	188	125	39	31	20	123	51	58	48	28
60～64歳	842	59	120	150	72	69	37	18	113	67	55	61	21
65～69歳	693	42	78	69	59	66	44	18	73	91	53	78	22
70～74歳	351	25	38	33	31	37	20	16	43	38	22	34	14
75～79歳	141	13	18	8	24	10	7	6	12	3	5	21	14
80～84歳	51	7	9	-	5	3	1	7	4	2	1	3	9
85歳以上	21	3	4	2	3	1	-	2	1	-	-	1	4
女	8,028	40	1,535	2,063	1,320	1,538	14	71	476	29	14	605	323
15～19歳	179	-	8	5	64	75	-	-	9	1	-	3	14
20～24歳	566	-	125	89	134	140	1	2	22	2	4	16	31
25～29歳	625	-	175	176	110	97	2	1	21	1	-	17	25
30～34歳	678	2	156	184	124	111	1	2	31	2	1	31	33
35～39歳	806	5	175	235	120	135	2	7	48	2	2	47	28
40～44歳	1,073	1	217	350	152	166	2	4	73	3	1	64	40
45～49歳	1,107	2	198	316	168	211	-	4	76	4	2	74	52
50～54歳	934	2	193	278	162	142	2	10	51	3	1	70	20
55～59歳	676	8	124	190	87	133	1	10	52	2	2	49	18
60～64歳	588	10	74	108	92	148	1	9	47	5	1	77	16
65～69歳	456	4	44	75	61	116	2	4	34	1	-	95	20
70～74歳	211	4	24	35	30	53	-	3	5	2	-	47	8
75～79歳	90	2	15	16	11	7	-	9	7	1	-	11	11
80～84歳	24	-	4	4	3	4	-	1	-	-	-	3	5
85歳以上	15	-	3	2	2	-	-	5	-	-	-	1	2
湘南大庭地区													
総数	13,904	290	2,414	2,716	1,952	1,762	204	128	1,596	616	552	1,050	624
15～19歳	265	-	6	7	71	97	3	1	16	-	5	24	35
20～24歳	789	-	129	101	187	165	6	3	58	8	26	59	47
25～29歳	884	-	171	182	149	102	17	4	107	21	34	53	44
30～34歳	1,175	5	230	217	184	120	22	8	178	29	72	66	44
35～39歳	1,562	14	317	357	214	182	23	10	185	54	65	83	58
40～44歳	1,924	22	323	424	276	207	20	17	252	87	84	135	77
45～49歳	1,593	26	267	334	233	161	9	15	232	72	64	110	70
50～54歳	1,327	34	258	310	188	136	15	4	147	69	46	87	33
55～59歳	1,175	36	244	275	143	128	19	8	112	56	46	83	25
60～64歳	1,310	57	222	277	133	163	16	12	156	75	47	110	42
65～69歳	1,166	49	150	157	110	213	34	14	109	89	37	146	58
70～74歳	519	31	72	60	43	71	16	15	27	47	22	76	39
75～79歳	167	9	22	14	19	15	4	8	13	9	3	18	33
80～84歳	35	4	2	1	2	2	-	6	4	-	1	-	13
85歳以上	13	3	1	-	-	-	-	3	-	-	-	-	6

地区別、年齢(5歳階級)男女別	総数	A 管理的 職業 従事者	B 専門的・ 技術的 職業 従事者	C 事務 従事者	D 販売 従事者	E サービス 職業 従事者	F 保安職業 従事者	G 農林漁業 従事者	H 生産工程 従事者	I 輸送・ 機械運転 従事者	J 建設・ 探掘 従事者	K 運搬・ 清掃・ 包装等 従事者	L 分類不能 の職業
男	7,913	257	1,421	1,167	959	575	194	91	1,219	592	541	544	353
15～19歳	139	-	5	1	27	44	2	1	13	-	4	20	22
20～24歳	388	-	61	27	84	65	6	-	41	8	26	40	30
25～29歳	483	-	89	61	75	41	14	3	85	21	33	37	24
30～34歳	679	4	127	70	83	55	21	4	146	27	72	43	27
35～39歳	895	13	184	151	101	68	22	9	154	53	64	50	26
40～44歳	1,100	19	179	166	141	70	20	11	205	83	84	75	47
45～49歳	860	22	153	131	123	26	9	13	164	65	62	52	40
50～54歳	745	30	170	134	89	22	14	2	108	67	45	43	21
55～59歳	642	32	129	156	69	19	17	6	76	54	45	24	15
60～64歳	735	51	138	138	62	38	16	9	112	71	45	34	21
65～69歳	727	44	105	82	63	89	33	13	76	88	36	70	28
70～74歳	364	26	60	42	26	28	16	9	25	46	21	44	21
75～79歳	123	9	18	7	15	8	4	5	12	9	3	12	21
80～84歳	24	4	2	1	1	2	-	4	2	-	1	-	7
85歳以上	9	3	1	-	-	-	-	2	-	-	-	-	3
女	5,991	33	993	1,549	993	1,187	10	37	377	24	11	506	271
15～19歳	126	-	1	6	44	53	1	-	3	-	1	4	13
20～24歳	401	-	68	74	103	100	-	3	17	-	-	19	17
25～29歳	401	-	82	121	74	61	3	1	22	-	1	16	20
30～34歳	496	1	103	147	101	65	1	4	32	2	-	23	17
35～39歳	667	1	133	206	113	114	1	1	31	1	1	33	32
40～44歳	824	3	144	258	135	137	-	6	47	4	-	60	30
45～49歳	733	4	114	203	110	135	-	2	68	7	2	58	30
50～54歳	582	4	88	176	99	114	1	2	39	2	1	44	12
55～59歳	533	4	115	119	74	109	2	2	36	2	1	59	10
60～64歳	575	6	84	139	71	125	-	3	44	4	2	76	21
65～69歳	439	5	45	75	47	124	1	1	33	1	1	76	30
70～74歳	155	5	12	18	17	43	-	6	2	1	1	32	18
75～79歳	44	-	4	7	4	7	-	3	1	-	-	6	12
80～84歳	11	-	-	-	1	-	-	2	2	-	-	-	6
85歳以上	4	-	-	-	-	-	-	1	-	-	-	-	3
六会地区													
総数	15,957	298	2,900	2,855	2,239	1,894	264	309	1,982	466	853	984	913
15～19歳	407	-	10	11	99	143	5	1	49	-	18	26	45
20～24歳	1,253	-	143	138	255	298	20	8	125	8	47	61	150
25～29歳	1,209	2	288	214	205	147	29	8	129	7	58	55	67
30～34歳	1,412	7	302	273	214	144	21	15	176	38	83	49	90
35～39歳	1,655	9	376	317	205	161	31	19	234	38	111	79	75
40～44歳	2,252	27	421	488	290	236	40	16	308	76	117	141	92
45～49歳	2,131	37	441	444	300	190	20	23	281	79	122	111	83
50～54歳	1,766	51	370	374	215	150	21	21	253	54	81	111	65
55～59歳	1,245	40	239	243	170	121	24	30	173	42	64	58	41
60～64歳	1,070	37	157	186	99	124	24	35	128	56	60	111	53
65～69歳	842	39	95	105	106	112	18	45	68	45	57	103	49
70～74歳	421	26	42	49	38	47	8	27	36	20	28	57	43
75～79歳	181	14	12	11	21	17	3	29	17	2	4	18	33
80～84歳	75	7	4	1	13	3	-	19	4	1	1	4	18
85歳以上	38	2	-	1	9	1	-	13	1	-	2	-	9
男	9,529	253	1,792	1,241	1,232	654	242	185	1,574	444	828	536	548
15～19歳	234	-	5	3	42	67	5	1	43	-	17	24	27
20～24歳	664	-	61	46	119	125	18	5	96	7	45	48	94
25～29歳	706	2	163	80	108	68	23	6	113	7	58	39	39
30～34歳	874	7	180	123	128	54	19	11	143	36	80	32	61
35～39歳	1,038	7	244	120	126	59	30	13	194	36	108	57	44
40～44歳	1,347	24	270	212	171	79	37	12	238	69	114	68	53
45～49歳	1,248	29	285	168	162	41	17	13	233	73	116	62	49
50～54歳	1,061	43	235	186	122	24	19	11	202	54	76	46	43
55～59歳	756	37	147	131	86	28	23	13	135	40	63	22	31
60～64歳	661	30	95	101	63	48	22	22	80	55	60	49	36
65～69歳	503	31	62	48	60	34	18	30	54	44	56	46	20
70～74歳	259	22	34	19	20	17	8	14	27	20	28	28	22
75～79歳	105	13	9	2	11	7	3	14	12	2	4	13	15
80～84歳	53	7	2	1	9	2	-	16	3	1	1	2	9
85歳以上	20	1	-	1	5	1	-	4	1	-	2	-	5
女	6,428	45	1,108	1,614	1,007	1,240	22	124	408	22	25	448	365
15～19歳	173	-	5	8	57	76	-	-	6	-	1	2	18
20～24歳	589	-	82	92	136	173	2	3	29	1	2	13	56
25～29歳	503	-	125	134	97	79	6	2	16	-	-	16	28
30～34歳	538	-	122	150	86	90	2	4	33	2	3	17	29
35～39歳	617	2	132	197	79	102	1	6	40	2	3	22	31
40～44歳	905	3	151	276	119	157	3	4	70	7	3	73	39
45～49歳	883	8	156	276	138	149	3	10	48	6	6	49	34
50～54歳	705	8	135	188	93	126	2	10	51	-	5	65	22
55～59歳	489	3	92	112	84	93	1	17	38	2	1	36	10
60～64歳	409	7	62	85	36	76	2	13	48	1	-	62	17
65～69歳	339	8	33	57	46	78	-	15	14	1	1	57	29
70～74歳	162	4	8	30	18	30	-	13	9	-	-	29	21
75～79歳	76	1	3	9	10	10	-	15	5	-	-	5	18
80～84歳	22	-	2	-	4	1	-	3	1	-	-	2	9
85歳以上	18	1	-	-	4	-	-	9	-	-	-	-	4

(続き)

地区別、年齢(5歳階級)男女別	総数	A 管理的 職業 従事者	B 専門的・ 技術的 職業 従事者	C 事務 従事者	D 販売 従事者	E サービス 職業 従事者	F 保安職業 従事者	G 農林漁業 従事者	H 生産工程 従事者	I 輸送・ 機械運転 従事者	J 建設・ 採掘 従事者	K 運搬・ 清掃・ 包装等 従事者	L 分類不能 の職業
湘南台地区													
総数	14,862	329	3,661	3,127	2,095	1,600	213	71	1,546	307	352	728	833
15～19歳	294	-	23	13	75	113	3	-	10	-	3	17	37
20～24歳	1,177	2	234	138	232	269	15	2	123	7	10	44	101
25～29歳	1,449	2	453	297	209	131	18	3	173	12	21	45	85
30～34歳	1,592	7	539	297	226	136	23	5	148	22	44	46	99
35～39歳	1,650	15	488	372	214	107	24	6	196	20	45	62	101
40～44歳	2,046	30	485	510	270	165	30	6	262	49	60	90	89
45～49歳	2,014	36	546	532	254	165	21	7	191	36	48	94	84
50～54歳	1,631	52	394	413	226	142	13	8	174	44	35	68	62
55～59歳	1,092	49	247	256	138	106	18	11	109	29	22	66	41
60～64歳	818	44	136	156	100	100	19	3	94	35	29	67	35
65～69歳	604	35	68	85	70	108	17	6	44	35	24	77	35
70～74歳	291	32	27	38	44	39	9	1	14	15	9	36	27
75～79歳	140	20	13	11	23	14	3	6	5	2	2	16	25
80～84歳	42	4	7	5	4	4	-	5	3	1	-	-	9
85歳以上	22	1	1	4	10	1	-	2	-	-	-	-	3
男	8,715	283	2,274	1,385	1,196	569	189	48	1,221	295	343	418	494
15～19歳	117	-	11	7	24	35	1	-	5	-	3	13	18
20～24歳	557	2	104	45	93	100	13	2	92	7	9	37	53
25～29歳	835	-	266	120	111	51	14	1	147	10	18	36	61
30～34歳	947	7	332	108	135	60	21	3	118	22	43	32	66
35～39歳	990	12	325	132	131	44	19	6	157	19	44	43	58
40～44歳	1,202	25	297	203	177	54	27	3	205	44	60	54	53
45～49歳	1,191	30	334	257	162	48	20	7	156	34	47	48	48
50～54歳	991	46	268	213	138	27	12	4	135	43	34	33	38
55～59歳	687	46	165	149	77	36	16	10	87	29	22	28	22
60～64歳	519	40	93	85	54	39	17	2	73	35	28	32	21
65～69歳	372	30	48	40	42	47	17	4	30	35	24	32	23
70～74歳	187	25	18	17	31	20	9	-	10	15	9	21	12
75～79歳	82	15	7	5	12	6	3	3	4	1	2	9	15
80～84歳	26	4	5	2	3	2	-	2	2	1	-	-	5
85歳以上	12	1	1	2	6	-	-	1	-	-	-	-	1
女	6,147	46	1,387	1,742	899	1,031	24	23	325	12	9	310	339
15～19歳	177	-	12	6	51	78	2	-	5	-	-	4	19
20～24歳	620	-	130	93	139	169	2	-	31	-	1	7	48
25～29歳	614	2	187	177	98	80	4	2	26	2	3	9	24
30～34歳	645	-	207	189	91	76	2	2	30	-	1	14	33
35～39歳	660	3	163	240	83	63	5	-	39	1	1	19	43
40～44歳	844	5	188	307	93	111	3	3	57	5	-	36	36
45～49歳	823	6	212	275	92	117	1	-	35	2	1	46	36
50～54歳	640	6	126	200	88	115	1	4	39	1	1	35	24
55～59歳	405	3	82	107	61	70	2	1	22	-	-	38	19
60～64歳	299	4	43	71	46	61	2	1	21	-	1	35	14
65～69歳	232	5	20	45	28	61	-	2	14	-	-	45	12
70～74歳	104	7	9	21	13	19	-	1	4	-	-	15	15
75～79歳	58	5	6	6	11	8	-	3	1	1	-	7	10
80～84歳	16	-	2	3	1	2	-	3	1	-	-	-	4
85歳以上	10	-	-	2	4	1	-	1	-	-	-	-	2
遠藤地区													
総数	5,623	98	803	928	674	560	92	170	978	228	318	444	330
15～19歳	123	-	5	4	32	34	2	-	19	1	7	9	10
20～24歳	387	-	53	48	67	53	10	1	76	4	11	21	43
25～29歳	444	-	80	76	59	53	6	7	91	6	15	24	27
30～34歳	466	2	83	66	65	50	6	5	93	15	23	26	32
35～39歳	583	4	92	108	74	50	8	7	128	22	28	31	31
40～44歳	757	10	119	148	80	63	8	6	144	39	46	56	38
45～49歳	733	10	100	146	70	68	10	11	137	38	47	64	32
50～54歳	622	16	104	119	84	48	8	15	103	25	39	44	17
55～59歳	444	10	74	85	53	24	7	15	66	22	24	41	23
60～64歳	443	13	52	65	42	50	11	23	69	18	30	49	21
65～69歳	323	15	27	35	26	38	9	19	31	30	27	46	20
70～74歳	160	8	5	15	15	20	3	24	13	6	13	23	15
75～79歳	90	4	7	11	5	8	3	17	6	2	8	6	13
80～84歳	37	4	2	2	2	1	1	13	1	-	-	4	7
85歳以上	11	2	-	-	-	-	-	7	1	-	-	-	1
男	3,441	84	485	382	346	186	90	99	810	217	314	211	217
15～19歳	71	-	3	3	13	11	2	-	18	1	7	6	7
20～24歳	229	-	20	14	33	19	10	1	69	4	11	15	33
25～29歳	273	-	45	26	30	17	6	6	84	6	15	17	21
30～34歳	298	2	48	27	35	19	6	4	84	14	23	11	25
35～39歳	370	3	54	35	52	18	7	6	109	22	27	15	22
40～44歳	452	8	76	62	37	22	8	5	110	36	46	19	23
45～49歳	449	8	65	73	32	19	10	7	106	34	46	26	23
50～54歳	372	15	68	56	41	13	7	8	79	23	39	17	6
55～59歳	270	9	48	41	19	4	7	9	48	22	24	25	14
60～64歳	272	10	32	29	26	17	11	11	60	18	29	20	9
65～69歳	198	13	15	11	15	14	9	10	25	30	27	19	10
70～74歳	101	8	5	3	8	10	3	11	10	5	12	16	10
75～79歳	54	3	4	2	4	2	3	9	6	2	8	2	9
80～84歳	26	4	2	-	1	1	1	8	1	-	-	3	5
85歳以上	6	1	-	-	-	-	-	4	1	-	-	-	-

地区別、年齢(5歳階級)男女別	総数	A 管理的 職業 従事者	B 専門的・ 技術的 職業 従事者	C 事務 従事者	D 販売 従事者	E サービス 職業 従事者	F 保安職業 従事者	G 農林漁業 従事者	H 生産工程 従事者	I 輸送・ 機械運転 従事者	J 建設・ 採掘 従事者	K 運搬・ 清掃・ 包装等 従事者	L 分類不能 の職業
女	2,182	14	318	546	328	374	2	71	168	11	4	233	113
15～19歳	52	-	2	1	19	23	-	-	1	-	-	3	3
20～24歳	158	-	33	34	34	34	-	-	7	-	-	6	10
25～29歳	171	-	35	50	29	36	-	1	7	-	-	7	6
30～34歳	168	-	35	39	30	31	-	1	9	1	-	15	7
35～39歳	213	1	38	73	22	32	1	1	19	-	1	16	9
40～44歳	305	2	43	86	43	41	-	1	34	3	-	37	15
45～49歳	284	2	35	73	38	49	-	4	31	4	1	38	9
50～54歳	250	1	36	63	43	35	1	7	24	2	-	27	11
55～59歳	174	1	26	44	34	20	-	6	18	-	-	16	9
60～64歳	171	3	20	36	16	33	-	12	9	-	1	29	12
65～69歳	125	2	12	24	11	24	-	9	6	-	-	27	10
70～74歳	59	-	-	12	7	10	-	13	3	1	1	7	5
75～79歳	36	1	3	9	1	6	-	8	-	-	-	4	4
80～84歳	11	-	-	2	1	-	-	5	-	-	-	1	2
85歳以上	5	1	-	-	-	-	-	3	-	-	-	-	1
長後地区													
総数	15,394	288	2,594	2,848	2,083	1,769	285	227	2,042	494	791	1,041	932
15～19歳	274	-	11	5	73	88	2	-	24	2	13	30	26
20～24歳	1,007	-	161	110	214	175	11	7	118	10	45	56	100
25～29歳	1,252	2	272	211	207	136	22	13	202	9	51	55	72
30～34歳	1,392	5	316	282	190	142	29	13	177	32	58	73	75
35～39歳	1,599	8	347	327	178	148	33	12	214	43	107	92	90
40～44歳	2,120	11	369	462	283	209	30	10	300	76	134	133	103
45～49歳	1,895	33	311	441	241	199	19	15	268	70	91	122	85
50～54歳	1,649	35	299	362	217	146	26	14	262	64	59	100	65
55～59歳	1,308	39	216	270	170	131	27	28	173	56	65	85	48
60～64歳	1,138	50	145	198	122	139	27	23	151	48	62	117	56
65～69歳	939	46	85	102	83	149	38	33	84	65	72	107	75
70～74歳	481	38	34	50	46	75	15	23	39	17	22	61	61
75～79歳	204	12	12	15	32	23	6	16	26	2	8	7	45
80～84歳	96	6	13	11	17	7	-	12	3	-	3	2	22
85歳以上	40	3	3	2	10	2	-	8	1	-	1	1	9
男	9,203	248	1,535	1,314	1,057	604	270	143	1,631	480	771	589	561
15～19歳	145	-	6	3	26	33	1	-	21	2	13	26	14
20～24歳	521	-	73	38	90	66	9	4	95	10	44	40	52
25～29歳	729	1	143	77	106	52	21	11	179	8	49	38	44
30～34歳	837	4	179	124	101	57	29	9	146	30	57	53	48
35～39歳	993	8	207	116	106	70	32	10	182	43	102	54	63
40～44歳	1,293	11	232	202	158	68	29	8	240	72	131	76	66
45～49歳	1,133	29	196	222	123	56	18	10	208	68	91	58	54
50～54歳	985	33	190	179	105	39	24	9	197	61	56	48	44
55～59歳	765	32	123	148	78	29	26	14	129	55	64	37	30
60～64歳	702	44	80	125	55	40	23	17	106	47	61	68	36
65～69歳	596	41	62	50	48	49	37	19	71	65	69	45	40
70～74歳	299	32	27	21	26	30	15	12	30	17	22	38	29
75～79歳	127	7	6	4	21	9	6	9	25	2	8	5	25
80～84歳	54	4	10	4	8	4	-	7	2	-	3	2	10
85歳以上	24	2	1	1	6	2	-	4	-	-	1	1	6
女	6,191	40	1,059	1,534	1,026	1,165	15	84	411	14	20	452	371
15～19歳	129	-	5	2	47	55	1	-	3	-	-	4	12
20～24歳	486	-	88	72	124	109	2	3	23	-	1	16	48
25～29歳	523	1	129	134	101	84	1	2	23	1	2	17	28
30～34歳	555	1	137	158	89	85	-	4	31	2	1	20	27
35～39歳	606	-	140	211	72	78	1	2	32	-	5	38	27
40～44歳	827	-	137	260	125	141	1	2	60	4	3	57	37
45～49歳	762	4	115	219	118	143	1	5	60	2	-	64	31
50～54歳	664	2	109	183	112	107	2	5	65	3	3	52	21
55～59歳	543	7	93	122	92	102	1	14	44	1	1	48	18
60～64歳	436	6	65	73	67	99	4	6	45	1	1	49	20
65～69歳	343	5	23	52	35	100	1	14	13	-	3	62	35
70～74歳	182	6	7	29	20	45	-	11	9	-	-	23	32
75～79歳	77	5	6	11	11	14	-	7	1	-	-	2	20
80～84歳	42	2	3	7	9	3	-	5	1	-	-	-	12
85歳以上	16	1	2	1	4	-	-	4	1	-	-	-	3
御所見地区													
総数	8,525	119	979	1,264	885	812	94	480	1,547	386	559	737	663
15～19歳	215	-	3	1	37	45	-	-	58	1	6	16	48
20～24歳	568	-	69	50	83	70	6	7	135	6	26	39	77
25～29歳	652	-	138	106	62	51	5	10	127	12	20	36	85
30～34歳	698	4	127	96	83	65	10	20	122	17	45	46	63
35～39歳	898	9	123	146	106	85	8	27	170	34	73	69	48
40～44歳	1,217	15	142	240	120	104	8	34	250	61	81	98	64
45～49歳	997	12	118	181	108	75	6	31	198	68	75	87	38
50～54歳	688	13	87	118	88	56	9	25	113	42	50	58	29
55～59歳	627	11	71	98	57	72	11	33	120	38	44	60	12
60～64歳	663	16	47	114	52	61	11	67	105	32	47	82	29
65～69歳	662	14	35	68	44	78	11	87	79	53	56	82	55
70～74歳	360	16	9	28	26	37	7	44	49	18	28	44	54
75～79歳	163	7	4	10	10	10	2	46	13	3	7	17	34
80～84歳	73	2	3	4	4	2	-	32	7	-	-	1	18
85歳以上	44	-	3	4	5	1	-	17	1	1	1	2	9

(続き)

地区別、年齢(5歳階級)男女別	総数	A	B	C	D	E	F	G	H	I	J	K	L
		管理的職業従事者	専門的・技術的職業従事者	事務従事者	販売従事者	サービス職業従事者	保安職業従事者	農林漁業従事者	生産工程従事者	輸送・機械運転従事者	建設・採掘従事者	運搬・清掃・包装等従事者	分類不能の職業
男	5,252	100	557	504	427	265	90	292	1,227	371	541	409	469
15～19歳	150	-	2	-	16	21	-	-	49	-	6	12	44
20～24歳	370	-	23	21	34	32	5	5	117	6	25	31	71
25～29歳	441	-	85	48	27	19	5	6	111	12	19	26	83
30～34歳	447	3	80	32	40	22	10	14	106	17	44	31	48
35～39歳	591	7	82	52	63	35	8	21	138	33	73	46	33
40～44歳	711	11	82	79	66	27	7	24	193	59	79	47	37
45～49歳	591	11	54	77	46	22	6	19	153	65	72	46	20
50～54歳	425	12	50	56	43	9	9	16	92	42	49	28	19
55～59歳	361	10	41	49	23	10	10	15	82	36	43	36	6
60～64歳	378	16	25	53	19	21	10	34	75	30	43	34	18
65～69歳	401	10	24	23	29	24	11	63	56	51	54	31	25
70～74歳	220	12	4	6	10	17	7	23	36	18	26	27	34
75～79歳	103	6	1	6	6	4	2	27	11	2	7	13	18
80～84歳	43	2	3	1	4	1	-	16	7	-	-	1	8
85歳以上	20	-	1	1	1	1	-	9	1	-	1	-	5
女	3,273	19	422	760	458	547	4	188	320	15	18	328	194
15～19歳	65	-	1	1	21	24	-	-	9	1	-	4	4
20～24歳	198	-	46	29	49	38	1	2	18	-	1	8	6
25～29歳	211	-	53	58	35	32	-	4	16	-	1	10	2
30～34歳	251	1	47	64	43	43	-	6	16	-	1	15	15
35～39歳	307	2	41	94	43	50	-	6	32	1	-	23	15
40～44歳	506	4	60	161	54	77	1	10	57	2	2	51	27
45～49歳	406	1	64	104	62	53	-	12	45	3	3	41	18
50～54歳	263	1	37	62	45	47	-	9	21	-	1	30	10
55～59歳	266	1	30	49	34	62	1	18	38	2	1	24	6
60～64歳	285	-	22	61	33	40	1	33	30	2	4	48	11
65～69歳	261	4	11	45	15	54	-	24	23	2	2	51	30
70～74歳	140	4	5	22	16	20	-	21	13	-	2	17	20
75～79歳	60	1	3	4	4	6	-	19	2	1	-	4	16
80～84歳	30	-	-	3	-	1	-	16	-	-	-	-	10
85歳以上	24	-	2	3	4	-	-	8	-	1	-	2	4

第17表 従業・通学時の世帯の状況(14区分)別一般世帯数

地区	総数	通勤・通学者のみの世帯				
		総数	通勤者のみ	通学者のみ	通勤者と通学者のいる世帯	うち12歳未満通学者あり
全市計	179,957	61,807	45,450	1,724	14,633	5,299
片瀬地区	8,634	2,550	1,822	8	720	240
鶴沼地区	23,698	7,457	5,505	37	1,915	642
辻堂地区	17,400	5,774	4,178	79	1,517	562
村岡地区	11,732	3,956	2,856	9	1,091	410
藤沢地区	20,392	7,706	6,273	62	1,371	472
明治地区	11,830	4,089	3,006	58	1,025	395
善行地区	17,959	5,992	4,403	96	1,493	570
湘南大庭地区	12,641	3,628	2,430	50	1,148	415
六会地区	15,023	5,390	3,491	627	1,272	438
湘南台地区	14,954	6,621	5,001	540	1,080	391
遠藤地区	4,607	1,738	1,261	55	422	161
長後地区	13,917	4,639	3,478	93	1,068	401
御所見地区	7,170	2,267	1,746	10	511	202

地区	総数	その他の世帯									
		通勤・通学者以外の世帯員の構成									
		高齢者のみ	うち1人	高齢者と幼児のみ	うち高齢者1人	高齢者と幼児と女性のみ	高齢者と女性のみ	幼児のみ	幼児と女性のみ	女性のみ	その他
全市計	118,150	45,657	26,804	158	111	247	5,535	5,469	8,955	24,047	28,082
片瀬地区	6,084	2,679	1,580	9	5	11	308	193	318	1,240	1,326
鶴沼地区	16,241	6,332	3,833	16	10	20	795	676	1,125	3,754	3,523
辻堂地区	11,626	4,395	2,637	13	8	8	487	621	1,050	2,291	2,751
村岡地区	7,776	2,786	1,592	11	7	15	307	455	759	1,695	1,748
藤沢地区	12,686	4,873	3,035	16	10	23	547	615	1,003	2,516	3,093
明治地区	7,741	2,763	1,652	9	6	22	360	470	730	1,632	1,755
善行地区	11,967	5,071	3,015	13	11	27	527	487	804	2,259	2,779
湘南大庭地区	9,013	4,035	2,119	16	13	15	554	360	631	1,571	1,831
六会地区	9,633	3,171	1,804	15	10	23	432	441	749	2,104	2,698
湘南台地区	8,333	2,649	1,596	9	9	12	268	447	601	2,089	2,258
遠藤地区	2,869	957	549	3	2	9	166	131	226	561	816
長後地区	9,278	3,864	2,177	20	16	34	489	396	638	1,608	2,229
御所見地区	4,903	2,082	1,215	8	4	18	295	177	321	727	1,275

第18表 居住期間（6区分），年齢（5歳階級），男女別人口

地区別、年齢5歳階級男女別	総数	出生時から	1年未満	1年以上5年未満	5年以上10年未満	10年以上20年未満	20年以上	不詳
全市計								
総数 1)	423,894	38,483	25,751	75,464	60,231	86,730	101,425	35,810
15歳未満	57,615	20,806	4,314	13,600	10,527	4,139	-	4,229
15～19歳	20,853	3,287	1,465	2,543	3,359	8,470	-	1,729
20～24歳	22,013	2,212	2,083	4,524	1,987	6,326	1,941	2,940
25～29歳	20,962	1,594	2,930	6,086	1,819	2,983	2,370	3,180
30～34歳	25,235	1,442	3,480	9,120	3,582	1,878	2,324	3,409
35～39歳	30,953	1,339	2,847	9,835	7,379	3,353	2,675	3,525
40～44歳	37,482	1,412	2,145	8,330	9,308	9,099	3,542	3,646
45～49歳	34,280	1,151	1,420	5,349	6,840	12,096	4,212	3,212
50～54歳	28,609	887	876	3,325	4,050	11,078	6,111	2,282
55～59歳	22,706	813	640	2,279	2,466	7,257	7,696	1,555
60～64歳	23,800	784	644	2,053	2,155	5,803	11,011	1,350
65～69歳	29,191	967	599	2,140	2,204	5,366	16,619	1,296
70～74歳	24,599	644	541	1,642	1,578	3,631	15,474	1,089
75～79歳	19,258	491	409	1,389	1,121	2,487	12,261	1,100
80～84歳	13,683	345	502	1,240	845	1,568	8,602	581
85歳以上	12,464	309	856	2,007	1,011	1,196	6,587	498
男 1)	210,032	21,186	12,870	37,530	29,854	42,247	46,011	20,334
15歳未満	29,410	10,616	2,167	6,992	5,388	2,103	-	2,144
15～19歳	10,823	1,658	764	1,262	1,726	4,493	-	920
20～24歳	11,428	1,090	1,104	2,409	1,035	3,155	954	1,681
25～29歳	11,168	809	1,549	3,232	996	1,476	1,180	1,926
30～34歳	12,860	797	1,714	4,397	1,703	977	1,278	1,994
35～39歳	15,670	779	1,431	4,869	3,450	1,533	1,519	2,089
40～44歳	19,028	878	1,125	4,312	4,586	3,985	2,048	2,094
45～49歳	17,759	749	793	2,898	3,539	5,709	2,114	1,957
50～54歳	14,928	620	480	1,803	2,264	5,627	2,755	1,379
55～59歳	11,565	556	346	1,197	1,314	3,823	3,363	966
60～64歳	11,492	589	330	1,050	1,069	2,961	4,680	813
65～69歳	13,865	725	290	1,014	1,085	2,643	7,373	735
70～74歳	11,467	488	228	700	748	1,715	7,009	579
75～79歳	8,727	374	170	556	468	1,076	5,548	535
80～84歳	5,728	249	170	393	291	606	3,809	210
85歳以上	3,957	209	209	444	192	365	2,381	157
女 1)	213,862	17,297	12,881	37,934	30,377	44,483	55,414	15,476
15歳未満	28,205	10,190	2,147	6,608	5,139	2,036	-	2,085
15～19歳	10,030	1,629	701	1,281	1,633	3,977	-	809
20～24歳	10,585	1,122	979	2,115	952	3,171	987	1,259
25～29歳	9,794	785	1,381	2,854	823	1,507	1,190	1,254
30～34歳	12,375	645	1,766	4,723	1,879	901	1,046	1,415
35～39歳	15,283	560	1,416	4,966	3,929	1,820	1,156	1,436
40～44歳	18,454	534	1,020	4,018	4,722	5,114	1,494	1,552
45～49歳	16,521	402	627	2,451	3,301	6,387	2,098	1,255
50～54歳	13,681	267	396	1,522	1,786	5,451	3,356	903
55～59歳	11,141	257	294	1,082	1,152	3,434	4,333	589
60～64歳	12,308	195	314	1,003	1,086	2,842	6,331	537
65～69歳	15,326	242	309	1,126	1,119	2,723	9,246	561
70～74歳	13,132	156	313	942	830	1,916	8,465	510
75～79歳	10,531	117	239	833	653	1,411	6,713	565
80～84歳	7,955	96	332	847	554	962	4,793	371
85歳以上	8,507	100	647	1,563	819	831	4,206	341
片瀬								
総数 1)	20,129	1,901	978	2,992	2,765	4,988	5,228	1,277
15歳未満	2,422	928	167	535	469	198	-	125
15～19歳	974	145	25	123	171	454	-	56
20～24歳	853	98	48	94	108	356	93	56
25～29歳	663	80	73	134	48	143	103	82
30～34歳	813	50	121	267	102	58	95	120
35～39歳	1,209	72	116	378	272	133	119	119
40～44歳	1,752	101	108	399	405	455	145	139
45～49歳	1,792	53	74	273	364	703	183	142
50～54歳	1,647	39	64	178	216	769	286	95
55～59歳	1,246	56	24	120	148	464	361	73
60～64歳	1,154	54	43	88	115	307	496	51
65～69歳	1,421	66	17	95	101	332	755	55
70～74歳	1,298	58	22	77	93	245	751	52
75～79歳	1,038	34	12	67	54	146	670	55
80～84歳	910	35	23	54	37	122	616	23
85歳以上	920	32	41	110	62	103	555	17
男 1)	9,554	1,069	473	1,391	1,307	2,384	2,250	680
15歳未満	1,212	487	90	258	210	102	-	65
15～19歳	518	75	12	67	99	241	-	24
20～24歳	411	48	26	49	53	163	47	25
25～29歳	321	43	34	56	21	69	50	48
30～34歳	373	28	57	113	42	24	47	62
35～39歳	560	41	53	169	117	49	64	67
40～44歳	854	65	57	200	178	196	85	73
45～49歳	895	41	40	148	174	322	90	80
50～54歳	819	27	30	90	121	381	115	55
55～59歳	638	28	16	54	83	246	164	47
60～64歳	560	32	19	52	57	168	203	29
65～69歳	651	47	7	39	56	157	320	25
70～74歳	591	41	7	32	42	117	320	32

1) 年齢「不詳」を含む。

(続き)

地区別、年齢 5歳階級男女	総数	出生時から	1年未満	1年以上 5年未満	5年以上 10年未満	10年以上 20年未満	20年以上	不詳
75～79歳	424	23	6	25	29	61	256	24
80～84歳	380	21	6	16	12	47	272	6
85歳以上	335	22	13	23	13	41	217	6
女 1)	10,575	832	505	1,601	1,458	2,604	2,978	597
15歳未満	1,210	441	77	277	259	96	-	60
15～19歳	456	70	13	56	72	213	-	32
20～24歳	442	50	22	45	55	193	46	31
25～29歳	342	37	39	78	27	74	53	34
30～34歳	440	22	64	154	60	34	48	58
35～39歳	649	31	63	209	155	84	55	52
40～44歳	898	36	51	199	227	259	60	66
45～49歳	897	12	34	125	190	381	93	62
50～54歳	828	12	34	88	95	388	171	40
55～59歳	608	28	8	66	65	218	197	26
60～64歳	594	22	24	36	58	139	293	22
65～69歳	770	19	10	56	45	175	435	30
70～74歳	707	17	15	45	51	128	431	20
75～79歳	614	11	6	42	25	85	414	31
80～84歳	530	14	17	38	25	75	344	17
85歳以上	585	10	28	87	49	62	338	11
鶴沼								
総数 1)	55,326	4,679	3,600	9,646	7,989	12,393	13,008	4,011
15歳未満	7,192	2,491	629	1,753	1,353	510	-	456
15～19歳	2,670	398	104	324	521	1,143	-	180
20～24歳	2,500	265	185	298	273	961	258	260
25～29歳	2,309	176	331	613	171	435	260	323
30～34歳	3,006	158	478	1,152	331	241	273	373
35～39歳	3,895	139	433	1,336	863	380	326	418
40～44歳	4,984	180	403	1,292	1,235	1,044	379	451
45～49歳	4,836	153	279	867	1,053	1,633	474	377
50～54歳	4,385	136	133	530	691	1,820	776	299
55～59歳	3,375	122	112	331	377	1,188	1,046	199
60～64歳	3,097	100	83	225	285	878	1,386	140
65～69歳	3,714	146	87	248	266	797	2,011	159
70～74歳	2,990	82	83	199	195	522	1,810	99
75～79歳	2,444	64	68	144	123	381	1,559	105
80～84歳	1,964	29	69	123	108	278	1,283	74
85歳以上	1,962	40	123	209	144	182	1,167	97
男 1)	26,403	2,525	1,728	4,692	3,867	5,836	5,596	2,159
15歳未満	3,628	1,248	310	883	715	244	-	228
15～19歳	1,356	204	53	159	262	588	-	90
20～24歳	1,269	126	91	150	139	485	131	147
25～29歳	1,130	87	163	295	67	196	126	196
30～34歳	1,460	84	216	552	146	117	142	203
35～39歳	1,854	73	209	622	366	166	183	235
40～44歳	2,393	116	202	642	586	422	189	236
45～49歳	2,383	105	159	448	526	715	210	220
50～54歳	2,236	89	69	305	374	881	343	175
55～59歳	1,711	80	57	180	206	634	437	117
60～64歳	1,465	73	36	117	139	436	587	77
65～69歳	1,723	93	44	107	127	391	875	86
70～74歳	1,308	58	25	93	99	230	756	47
75～79歳	1,093	46	34	53	48	170	701	41
80～84歳	768	20	25	31	36	98	527	31
85歳以上	623	23	35	53	31	63	389	29
女 1)	28,923	2,154	1,872	4,954	4,122	6,557	7,412	1,852
15歳未満	3,564	1,243	319	870	638	266	-	228
15～19歳	1,314	194	51	165	259	555	-	90
20～24歳	1,231	139	94	148	134	476	127	113
25～29歳	1,179	89	168	318	104	239	134	127
30～34歳	1,546	74	262	600	185	124	131	170
35～39歳	2,041	66	224	714	497	214	143	183
40～44歳	2,591	64	201	650	649	622	190	215
45～49歳	2,453	48	120	419	527	918	264	157
50～54歳	2,149	47	64	225	317	939	433	124
55～59歳	1,664	42	55	151	171	554	609	82
60～64歳	1,632	27	47	108	146	442	799	63
65～69歳	1,991	53	43	141	139	406	1,136	73
70～74歳	1,682	24	58	106	96	292	1,054	52
75～79歳	1,351	18	34	91	75	211	858	64
80～84歳	1,196	9	44	92	72	180	756	43
85歳以上	1,339	17	88	156	113	119	778	68
辻堂								
総数 1)	41,349	3,692	2,973	8,053	5,641	7,931	9,937	3,122
15歳未満	6,315	2,087	599	1,681	1,138	400	-	410
15～19歳	2,009	318	100	266	346	846	-	133
20～24歳	1,865	205	155	296	148	654	180	227
25～29歳	1,930	159	314	502	111	285	277	282
30～34歳	2,519	120	429	970	291	159	236	314
35～39歳	3,404	115	393	1,254	714	288	244	396
40～44歳	3,777	100	301	1,021	946	768	303	338
45～49歳	3,478	113	165	640	753	1,110	401	296
50～54歳	2,691	86	89	310	364	1,024	602	216
55～59歳	2,211	112	73	219	211	728	759	109
60～64歳	2,140	77	70	212	165	511	1,010	95

1) 年齢「不詳」を含む。

地区別、年齢 5歳階級男女	総数	出生時から	1年未満	1年以上 5年未満	5年以上 10年未満	10年以上 20年未満	20年以上	不詳
65～69歳	2,483	70	62	190	142	464	1,481	74
70～74歳	2,103	48	58	148	102	295	1,392	60
75～79歳	1,722	30	36	129	77	198	1,180	72
80～84歳	1,431	34	48	105	71	114	1,000	59
85歳以上	1,271	18	81	110	62	87	872	41
男 1)	20,446	2,027	1,463	4,037	2,822	3,889	4,423	1,785
15歳未満	3,329	1,114	294	891	600	212	-	218
15～19歳	1,041	152	53	127	198	442	-	69
20～24歳	988	111	71	168	81	341	82	134
25～29歳	1,006	80	162	275	51	124	143	171
30～34歳	1,209	57	194	425	132	83	139	179
35～39歳	1,668	66	207	601	310	124	134	226
40～44歳	1,938	65	151	518	467	348	178	211
45～49歳	1,798	61	87	348	393	529	188	192
50～54歳	1,379	57	50	170	215	493	273	121
55～59歳	1,117	75	36	129	113	375	318	71
60～64歳	1,054	54	45	106	77	276	434	62
65～69歳	1,204	46	25	100	75	239	681	38
70～74歳	948	36	25	54	45	144	615	29
75～79歳	748	20	19	57	32	75	508	37
80～84歳	595	21	22	35	22	54	424	17
85歳以上	424	12	22	33	11	30	306	10
女 1)	20,903	1,665	1,510	4,016	2,819	4,042	5,514	1,337
15歳未満	2,986	973	305	790	538	188	-	192
15～19歳	968	166	47	139	148	404	-	64
20～24歳	877	94	84	128	67	313	98	93
25～29歳	924	79	152	227	60	161	134	111
30～34歳	1,310	63	235	545	159	76	97	135
35～39歳	1,736	49	186	653	404	164	110	170
40～44歳	1,839	35	150	503	479	420	125	127
45～49歳	1,680	52	78	292	360	581	213	104
50～54歳	1,312	29	39	140	149	531	329	95
55～59歳	1,094	37	37	90	98	353	441	38
60～64歳	1,086	23	25	106	88	235	576	33
65～69歳	1,279	24	37	90	67	225	800	36
70～74歳	1,155	12	33	94	57	151	777	31
75～79歳	974	10	17	72	45	123	672	35
80～84歳	836	13	26	70	49	60	576	42
85歳以上	847	6	59	77	51	57	566	31
村岡								
総数 1)	29,638	2,507	1,956	6,222	4,315	6,828	5,830	1,980
15歳未満	4,589	1,608	384	1,334	733	282	-	248
15～19歳	1,457	210	58	169	255	670	-	95
20～24歳	1,372	128	152	230	126	453	125	158
25～29歳	1,538	84	226	522	96	241	158	211
30～34歳	1,909	65	274	803	287	144	136	200
35～39歳	2,242	67	234	820	538	244	154	185
40～44歳	2,691	65	152	691	657	717	201	208
45～49歳	2,503	63	94	420	482	1,009	239	196
50～54歳	1,960	39	60	241	294	807	380	139
55～59歳	1,466	39	28	156	143	558	467	75
60～64歳	1,530	33	50	171	158	456	596	66
65～69歳	1,900	30	47	164	169	507	928	55
70～74歳	1,506	22	33	102	121	319	866	43
75～79歳	1,253	27	31	119	88	203	731	54
80～84歳	872	19	42	93	66	114	507	31
85歳以上	850	8	91	187	102	104	342	16
男 1)	14,666	1,352	962	3,054	2,161	3,344	2,713	1,080
15歳未満	2,311	816	207	669	375	132	-	112
15～19歳	789	108	28	91	140	377	-	45
20～24歳	670	69	75	102	65	222	56	81
25～29歳	778	47	112	267	60	111	66	115
30～34歳	967	36	135	381	140	88	79	108
35～39歳	1,159	36	116	432	265	113	92	105
40～44歳	1,352	41	77	353	331	317	115	118
45～49歳	1,307	38	53	243	250	487	120	116
50～54歳	1,027	28	37	123	163	416	178	82
55～59歳	762	27	12	84	84	287	218	50
60～64歳	770	26	22	88	82	222	285	45
65～69歳	892	22	26	75	81	247	404	37
70～74歳	691	17	18	34	54	162	386	20
75～79歳	567	22	10	46	33	91	334	31
80～84歳	391	14	18	32	23	45	247	12
85歳以上	233	5	16	34	15	27	133	3
女 1)	14,972	1,155	994	3,168	2,154	3,484	3,117	900
15歳未満	2,278	792	177	665	358	150	-	136
15～19歳	668	102	30	78	115	293	-	50
20～24歳	702	59	77	128	61	231	69	77
25～29歳	760	37	114	255	36	130	92	96
30～34歳	942	29	139	422	147	56	57	92
35～39歳	1,083	31	118	388	273	131	62	80
40～44歳	1,339	24	75	338	326	400	86	90
45～49歳	1,196	25	41	177	232	522	119	80
50～54歳	933	11	23	118	131	391	202	57
55～59歳	704	12	16	72	59	271	249	25
60～64歳	760	7	28	83	76	234	311	21
65～69歳	1,008	8	21	89	88	260	524	18
70～74歳	815	5	15	68	67	157	480	23

(続き)

地区別、年齢 5歳階級男女	総数	出生時から	1年未満	1年以上 5年未満	5年以上 10年未満	10年以上 20年未満	20年以上	不詳
75～79歳	686	5	21	73	55	112	397	23
80～84歳	481	5	24	61	43	69	260	19
85歳以上	617	3	75	153	87	77	209	13
藤沢								
総数 1)	44,531	4,264	2,927	8,362	6,666	8,481	9,398	4,433
15歳未満	5,725	2,177	421	1,353	939	340	-	495
15～19歳	1,812	331	115	231	293	688	-	154
20～24歳	2,263	212	284	464	229	543	193	338
25～29歳	2,708	173	403	965	273	258	213	423
30～34歳	3,038	149	458	1,062	516	206	196	451
35～39歳	3,420	133	274	1,091	895	358	202	467
40～44歳	3,827	157	225	900	978	866	277	424
45～49歳	3,582	142	163	602	743	1,140	391	401
50～54歳	3,078	136	124	395	466	1,047	609	301
55～59歳	2,424	93	74	275	270	730	770	212
60～64歳	2,460	110	85	211	256	641	987	170
65～69歳	2,976	153	69	223	278	614	1,475	164
70～74歳	2,345	118	53	149	194	395	1,291	145
75～79歳	1,964	82	45	143	142	298	1,142	112
80～84歳	1,539	48	52	140	108	223	891	77
85歳以上	1,328	50	82	158	86	134	761	57
男 1)	22,300	2,402	1,513	4,291	3,341	4,077	4,157	2,519
15歳未満	2,944	1,123	200	714	480	179	-	248
15～19歳	933	169	64	115	142	360	-	83
20～24歳	1,198	105	173	266	128	258	92	176
25～29歳	1,572	85	231	594	171	131	118	242
30～34歳	1,584	80	236	528	267	104	114	255
35～39歳	1,748	80	128	534	429	173	111	293
40～44歳	1,907	93	111	466	460	373	163	241
45～49歳	1,862	91	94	318	383	530	192	254
50～54歳	1,633	85	75	219	258	556	268	172
55～59歳	1,253	66	43	140	149	371	358	126
60～64歳	1,231	91	40	105	128	326	434	107
65～69歳	1,442	114	37	97	139	298	652	105
70～74歳	1,103	95	23	60	96	180	568	81
75～79歳	813	65	21	51	55	110	454	57
80～84歳	605	33	14	51	34	88	356	29
85歳以上	435	27	23	33	22	40	277	13
女 1)	22,231	1,862	1,414	4,071	3,325	4,404	5,241	1,914
15歳未満	2,781	1,054	221	639	459	161	-	247
15～19歳	879	162	51	116	151	328	-	71
20～24歳	1,065	107	111	198	101	285	101	162
25～29歳	1,136	88	172	371	102	127	95	181
30～34歳	1,454	69	222	534	249	102	82	196
35～39歳	1,672	53	146	557	466	185	91	174
40～44歳	1,920	64	114	434	518	493	114	183
45～49歳	1,720	51	69	284	360	610	199	147
50～54歳	1,445	51	49	176	208	491	341	129
55～59歳	1,171	27	31	135	121	359	412	86
60～64歳	1,229	19	45	106	128	315	553	63
65～69歳	1,534	39	32	126	139	316	823	59
70～74歳	1,242	23	30	89	98	215	723	64
75～79歳	1,151	17	24	92	87	188	688	55
80～84歳	934	15	38	89	74	135	535	48
85歳以上	893	23	59	125	64	94	484	44
明治								
総数 1)	28,600	2,874	1,651	6,236	4,234	5,687	6,404	1,514
15歳未満	4,263	1,651	287	1,155	734	262	-	174
15～19歳	1,307	207	62	171	223	580	-	64
20～24歳	1,374	183	130	267	132	415	128	119
25～29歳	1,507	113	236	494	119	224	172	149
30～34歳	1,900	101	249	848	264	128	185	125
35～39歳	2,323	77	192	931	591	225	160	147
40～44歳	2,614	91	130	683	676	641	208	185
45～49歳	2,248	76	73	402	469	859	242	127
50～54歳	1,928	72	42	258	277	741	437	101
55～59歳	1,618	57	41	204	181	475	595	65
60～64歳	1,611	67	37	204	139	349	754	61
65～69歳	1,786	73	42	174	141	310	985	61
70～74歳	1,383	36	31	121	98	210	837	50
75～79歳	1,124	21	25	115	64	143	712	44
80～84歳	839	28	31	96	60	69	536	19
85歳以上	766	21	43	113	66	56	453	14
男 1)	14,204	1,550	835	3,139	2,119	2,795	2,915	851
15歳未満	2,186	818	159	619	369	142	-	79
15～19歳	681	106	32	76	114	307	-	46
20～24歳	706	89	60	146	72	209	61	69
25～29歳	774	52	124	252	66	113	81	86
30～34歳	951	63	124	400	131	66	100	67
35～39歳	1,151	48	95	466	280	91	85	86
40～44歳	1,324	49	72	360	348	275	121	99
45～49歳	1,162	42	39	219	243	416	130	73
50～54歳	1,015	56	23	148	148	391	179	70
55～59歳	819	45	21	105	91	246	271	40
60～64歳	804	53	20	100	67	182	338	44

1) 年齢「不詳」を含む。

地区別、年齢 5歳階級男女	総数	出生時から	1年未満	1年以上 5年未満	5年以上 10年未満	10年以上 20年未満	20年以上	不詳
65～69歳	887	57	21	85	79	156	460	29
70～74歳	644	23	14	53	46	92	394	22
75～79歳	497	15	11	52	30	69	296	24
80～84歳	357	19	11	35	19	25	239	9
85歳以上	244	15	9	23	16	15	160	6
女 1)	14,396	1,324	816	3,097	2,115	2,892	3,489	663
15歳未満	2,077	833	128	536	365	120	-	95
15～19歳	626	101	30	95	109	273	-	18
20～24歳	668	94	70	121	60	206	67	50
25～29歳	733	61	112	242	53	111	91	63
30～34歳	949	38	125	448	133	62	85	58
35～39歳	1,172	29	97	465	311	134	75	61
40～44歳	1,290	42	58	323	328	366	87	86
45～49歳	1,086	34	34	183	226	443	112	54
50～54歳	913	16	19	110	129	350	258	31
55～59歳	799	12	20	99	90	229	324	25
60～64歳	807	14	17	104	72	167	416	17
65～69歳	899	16	21	89	62	154	525	32
70～74歳	739	13	17	68	52	118	443	28
75～79歳	627	6	14	63	34	74	416	20
80～84歳	482	9	20	61	41	44	297	10
85歳以上	522	6	34	90	50	41	293	8
善行								
総数 1)	42,297	3,488	2,017	6,580	7,466	8,508	10,746	3,492
15歳未満	5,726	2,157	321	1,103	1,311	406	-	428
15～19歳	1,923	328	111	224	376	729	-	155
20～24歳	1,991	197	172	373	237	568	206	238
25～29歳	1,933	115	218	526	216	310	241	307
30～34歳	2,253	92	269	702	443	205	235	307
35～39歳	2,965	124	209	765	912	382	260	313
40～44歳	3,765	122	164	669	1,162	880	402	366
45～49歳	3,429	90	112	442	786	1,153	496	350
50～54歳	2,897	54	63	307	498	1,013	718	244
55～59歳	2,240	44	62	237	309	694	729	165
60～64歳	2,400	34	58	193	313	636	1,029	137
65～69歳	3,020	51	51	281	287	543	1,671	136
70～74歳	2,657	24	63	189	207	385	1,663	126
75～79歳	2,266	26	41	162	158	286	1,476	117
80～84歳	1,601	18	48	156	118	185	1,024	52
85歳以上	1,231	12	55	251	133	133	596	51
男 1)	20,804	1,859	972	3,182	3,627	4,193	4,992	1,979
15歳未満	2,916	1,112	155	581	650	207	-	211
15～19歳	978	162	53	100	189	396	-	78
20～24歳	1,004	89	89	167	122	292	113	132
25～29歳	1,009	55	110	273	101	166	113	191
30～34歳	1,131	51	122	334	203	111	133	177
35～39歳	1,532	70	111	395	422	192	160	182
40～44歳	1,953	78	83	344	606	392	243	207
45～49歳	1,807	53	62	222	416	573	257	224
50～54歳	1,496	43	30	155	260	515	338	155
55～59歳	1,127	29	32	122	165	348	332	99
60～64歳	1,143	22	35	96	150	318	435	87
65～69歳	1,423	38	22	139	125	279	741	79
70～74歳	1,200	19	24	87	97	179	729	65
75～79歳	1,008	16	14	67	62	118	676	55
80～84歳	684	14	19	47	37	65	484	18
85歳以上	393	8	11	53	22	42	238	19
女 1)	21,493	1,629	1,045	3,398	3,839	4,315	5,754	1,513
15歳未満	2,810	1,045	166	522	661	199	-	217
15～19歳	945	166	58	124	187	333	-	77
20～24歳	987	108	83	206	115	276	93	106
25～29歳	924	60	108	253	115	144	128	116
30～34歳	1,122	41	147	368	240	94	102	130
35～39歳	1,433	54	98	370	490	190	100	131
40～44歳	1,812	44	81	325	556	488	159	159
45～49歳	1,622	37	50	220	370	580	239	126
50～54歳	1,401	11	33	152	238	498	380	89
55～59歳	1,113	15	30	115	144	346	397	66
60～64歳	1,257	12	23	97	163	318	594	50
65～69歳	1,597	13	29	142	162	264	930	57
70～74歳	1,457	5	39	102	110	206	934	61
75～79歳	1,258	10	27	95	96	168	800	62
80～84歳	917	4	29	109	81	120	540	34
85歳以上	838	4	44	198	111	91	358	32
湘南大庭								
総数 1)	32,221	2,408	1,363	5,257	4,166	6,320	10,234	2,473
15歳未満	4,354	1,425	270	1,078	822	304	-	455
15～19歳	1,565	248	60	178	259	664	-	156
20～24歳	1,389	149	71	235	132	466	175	161
25～29歳	1,249	147	106	278	128	230	225	135
30～34歳	1,721	148	170	554	229	140	269	211
35～39歳	2,252	79	152	650	481	254	396	240
40～44歳	2,635	46	108	538	591	636	457	259
45～49歳	2,148	27	53	305	394	751	396	222
50～54歳	1,757	14	40	200	220	738	427	118

(続き)

地区別、年齢 5歳階級男女	総数	出生時から	1年未満	1年以上 5年未満	5年以上 10年未満	10年以上 20年未満	20年以上	不詳
55～59歳	1,594	17	34	142	156	501	655	89
60～64歳	2,329	22	42	184	155	465	1,366	95
65～69歳	3,330	26	56	192	189	433	2,339	95
70～74歳	2,640	22	47	203	159	309	1,814	86
75～79歳	1,638	22	36	162	118	206	1,019	75
80～84歳	845	11	40	139	68	117	436	34
85歳以上	771	5	78	219	65	106	260	38
男 1)	15,584	1,274	638	2,466	2,018	3,010	4,842	1,336
15歳未満	2,154	718	138	515	396	146	-	241
15～19歳	804	138	37	84	137	337	-	71
20～24歳	717	74	37	119	69	241	83	94
25～29歳	635	74	44	126	77	111	123	80
30～34歳	861	75	86	262	113	60	157	108
35～39歳	1,112	38	68	332	217	114	209	134
40～44歳	1,333	29	58	283	289	285	248	141
45～49歳	1,052	19	24	166	192	332	188	131
50～54歳	872	9	20	90	124	363	192	74
55～59歳	728	14	17	70	80	257	244	46
60～64歳	993	17	22	83	72	243	504	52
65～69歳	1,563	20	21	91	95	197	1,089	50
70～74歳	1,326	18	25	84	59	155	942	43
75～79歳	834	17	12	65	49	96	553	42
80～84歳	377	9	13	42	34	48	218	13
85歳以上	220	5	16	54	15	25	92	13
女 1)	16,637	1,134	725	2,791	2,148	3,310	5,392	1,137
15歳未満	2,200	707	132	563	426	158	-	214
15～19歳	761	110	23	94	122	327	-	85
20～24歳	672	75	34	116	63	225	92	67
25～29歳	614	73	62	152	51	119	102	55
30～34歳	860	73	84	292	116	80	112	103
35～39歳	1,140	41	84	318	264	140	187	106
40～44歳	1,302	17	50	255	302	351	209	118
45～49歳	1,096	8	29	139	202	419	208	91
50～54歳	885	5	20	110	96	375	235	44
55～59歳	866	3	17	72	76	244	411	43
60～64歳	1,336	5	20	101	83	222	862	43
65～69歳	1,767	6	35	101	94	236	1,250	45
70～74歳	1,314	4	22	119	100	154	872	43
75～79歳	804	5	24	97	69	110	466	33
80～84歳	468	2	27	97	34	69	218	21
85歳以上	551	-	62	165	50	81	168	25
六会								
総数 1)	35,679	3,354	2,288	6,179	4,792	6,880	8,050	4,136
15歳未満	5,157	1,761	394	1,098	930	416	-	558
15～19歳	2,241	315	271	274	307	792	-	282
20～24歳	2,737	211	253	782	198	573	175	545
25～29歳	1,835	144	255	479	162	234	218	343
30～34歳	2,121	150	246	711	279	166	200	369
35～39歳	2,459	130	198	734	578	263	209	347
40～44歳	3,080	129	153	604	769	761	299	365
45～49歳	2,886	103	106	403	505	1,083	358	328
50～54歳	2,324	72	71	252	300	885	505	239
55～59歳	1,741	61	65	151	172	502	627	163
60～64歳	1,884	58	53	148	165	391	924	145
65～69歳	2,219	88	46	163	157	323	1,313	129
70～74歳	1,914	49	44	117	101	195	1,304	104
75～79歳	1,479	37	29	92	73	156	960	132
80～84歳	893	25	38	69	47	79	580	55
85歳以上	709	21	66	102	49	61	378	32
男 1)	18,284	1,867	1,197	3,222	2,443	3,455	3,701	2,399
15歳未満	2,646	892	202	558	484	219	-	291
15～19歳	1,226	164	169	158	152	435	-	148
20～24歳	1,485	103	133	474	104	276	71	324
25～29歳	997	77	141	244	93	135	105	202
30～34歳	1,117	82	125	361	128	98	105	218
35～39歳	1,286	74	107	358	288	123	130	206
40～44歳	1,607	85	84	338	384	327	178	211
45～49歳	1,497	68	58	227	269	512	172	191
50～54歳	1,256	53	39	130	174	464	235	161
55～59歳	917	45	36	76	90	285	274	111
60～64歳	923	41	28	77	88	201	395	93
65～69歳	1,070	73	24	80	73	177	560	83
70～74歳	953	39	18	65	62	96	613	60
75～79歳	690	34	9	37	30	64	446	70
80～84歳	391	20	9	20	19	31	274	18
85歳以上	223	17	15	19	5	12	143	12
女 1)	17,395	1,487	1,091	2,957	2,349	3,425	4,349	1,737
15歳未満	2,511	869	192	540	446	197	-	267
15～19歳	1,015	151	102	116	155	357	-	134
20～24歳	1,252	108	120	308	94	297	104	221
25～29歳	838	67	114	235	69	99	113	141
30～34歳	1,004	68	121	350	151	68	95	151
35～39歳	1,173	56	91	376	290	140	79	141
40～44歳	1,473	44	69	266	385	434	121	154
45～49歳	1,389	35	48	176	236	571	186	137
50～54歳	1,068	19	32	122	126	421	270	78
55～59歳	824	16	29	75	82	217	353	52
60～64歳	961	17	25	71	77	190	529	52

1) 年齢「不詳」を含む。

地区別、年齢 5歳階級男女	総数	出生時から	1年未満	1年以上 5年未満	5年以上 10年未満	10年以上 20年未満	20年以上	不詳
65～69歳	1,149	15	22	83	84	146	753	46
70～74歳	961	10	26	52	39	99	691	44
75～79歳	789	3	20	55	43	92	514	62
80～84歳	502	5	29	49	28	48	306	37
85歳以上	486	4	51	83	44	49	235	20
湘南台								
総数 1)	31,146	2,163	2,609	6,677	4,353	6,539	5,002	3,803
15歳未満	3,771	1,436	288	815	646	307	-	279
15～19歳	1,848	181	351	295	200	651	-	170
20～24歳	2,420	100	327	911	161	441	100	380
25～29歳	2,072	78	363	731	185	218	89	408
30～34歳	2,232	72	367	855	300	140	93	405
35～39歳	2,401	51	257	795	530	252	139	377
40～44歳	2,841	58	177	628	684	720	208	366
45～49歳	2,666	38	114	447	518	991	233	325
50～54歳	2,131	30	72	289	310	895	293	242
55～59歳	1,572	21	52	179	204	562	376	178
60～64歳	1,469	23	46	163	145	428	510	154
65～69歳	1,658	27	40	132	139	386	790	144
70～74歳	1,447	17	39	111	90	227	826	137
75～79歳	1,127	15	27	83	72	145	639	146
80～84歳	768	5	30	82	63	97	441	50
85歳以上	714	11	59	161	106	79	265	33
男 1)	15,605	1,142	1,305	3,308	2,165	3,182	2,349	2,154
15歳未満	1,914	733	146	403	335	153	-	144
15～19歳	866	84	124	134	98	338	-	88
20～24歳	1,177	49	165	420	74	211	59	199
25～29歳	1,126	36	197	391	94	107	50	251
30～34歳	1,217	46	188	441	153	72	53	264
35～39歳	1,242	29	137	410	250	124	71	221
40～44歳	1,447	33	97	328	338	312	121	218
45～49歳	1,403	24	75	236	276	472	130	190
50～54歳	1,156	21	42	163	182	466	144	138
55～59歳	839	15	29	97	110	296	178	114
60～64歳	718	17	27	91	79	217	218	69
65～69歳	777	18	22	60	69	177	353	78
70～74歳	650	14	15	40	44	106	361	70
75～79歳	518	9	11	36	29	65	296	72
80～84歳	318	5	11	25	21	39	198	19
85歳以上	231	9	19	33	13	27	117	13
女 1)	15,541	1,021	1,304	3,369	2,188	3,357	2,653	1,649
15歳未満	1,857	703	142	412	311	154	-	135
15～19歳	982	97	227	161	102	313	-	82
20～24歳	1,243	51	162	491	87	230	41	181
25～29歳	946	42	166	340	91	111	39	157
30～34歳	1,015	26	179	414	147	68	40	141
35～39歳	1,159	22	120	385	280	128	68	156
40～44歳	1,394	25	80	300	346	408	87	148
45～49歳	1,263	14	39	211	242	519	103	135
50～54歳	975	9	30	126	128	429	149	104
55～59歳	733	6	23	82	94	266	198	64
60～64歳	751	6	19	72	66	211	292	85
65～69歳	881	9	18	72	70	209	437	66
70～74歳	797	3	24	71	46	121	465	67
75～79歳	609	6	16	47	43	80	343	74
80～84歳	450	-	19	57	42	58	243	31
85歳以上	483	2	40	128	93	52	148	20
遠藤								
総数 1)	11,524	1,328	600	1,816	1,380	2,406	2,896	1,098
15歳未満	1,596	589	102	334	279	181	-	111
15～19歳	653	144	42	53	72	290	-	52
20～24歳	657	74	48	128	47	175	69	116
25～29歳	627	54	64	165	59	78	98	109
30～34歳	694	47	71	237	98	51	70	120
35～39歳	809	73	71	197	167	124	79	98
40～44歳	999	49	36	164	191	334	114	111
45～49歳	930	55	31	111	141	364	148	80
50～54歳	809	37	32	70	73	278	253	66
55～59歳	600	24	11	50	49	149	260	57
60～64歳	698	39	12	51	41	109	408	38
65～69歳	756	36	9	50	50	100	469	42
70～74歳	649	39	16	42	27	82	404	39
75～79歳	455	30	13	40	21	46	275	30
80～84歳	276	18	12	39	19	26	149	13
85歳以上	308	20	30	85	46	19	100	8
男 1)	6,055	766	330	962	706	1,225	1,386	680
15歳未満	863	298	58	189	156	99	-	63
15～19歳	353	65	28	29	37	166	-	28
20～24歳	377	35	28	89	31	88	30	76
25～29歳	356	34	35	84	39	37	54	73
30～34歳	380	23	41	116	43	31	42	84
35～39歳	431	52	37	101	78	52	52	59
40～44歳	532	29	25	90	99	151	65	73
45～49歳	523	38	18	76	73	181	82	55
50～54歳	433	28	18	44	44	146	116	37

(続き)

地区別、年齢 5歳階級男女	総数	出生時から	1年未満	1年以上 5年未満	5年以上 10年未満	10年以上 20年未満	20年以上	不詳
55～59歳	313	15	7	23	27	88	117	36
60～64歳	347	32	6	32	24	52	184	17
65～69歳	377	30	5	21	18	49	228	26
70～74歳	311	29	8	17	18	36	179	24
75～79歳	240	27	6	20	7	27	136	17
80～84歳	123	16	2	12	4	16	69	4
85歳以上	90	15	8	19	8	6	32	2
女 1)	5,469	562	270	854	674	1,181	1,510	418
15歳未満	733	291	44	145	123	82	-	48
15～19歳	300	79	14	24	35	124	-	24
20～24歳	280	39	20	39	16	87	39	40
25～29歳	271	20	29	81	20	41	44	36
30～34歳	314	24	30	121	55	20	28	36
35～39歳	378	21	34	96	89	72	27	39
40～44歳	467	20	11	74	92	183	49	38
45～49歳	407	17	13	35	68	183	66	25
50～54歳	376	9	14	26	29	132	137	29
55～59歳	287	9	4	27	22	61	143	21
60～64歳	351	7	6	19	17	57	224	21
65～69歳	379	6	4	29	32	51	241	16
70～74歳	338	10	8	25	9	46	225	15
75～79歳	215	3	7	20	14	19	139	13
80～84歳	153	2	10	27	15	10	80	9
85歳以上	218	5	22	66	38	13	68	6
長後								
総数 1)	33,239	3,381	1,951	5,118	4,090	6,700	9,182	2,817
15歳未満	4,212	1,571	314	905	762	358	-	302
15～19歳	1,504	277	116	168	202	618	-	123
20～24歳	1,725	235	183	314	130	511	143	209
25～29歳	1,738	160	264	446	156	248	196	268
30～34歳	2,016	145	239	700	269	170	219	274
35～39歳	2,300	142	220	600	535	283	233	287
40～44歳	2,905	167	129	499	661	842	324	283
45～49歳	2,467	149	109	305	407	864	378	255
50～54歳	2,081	114	61	210	220	797	518	161
55～59歳	1,760	91	48	168	155	518	664	116
60～64歳	1,930	84	46	141	145	447	938	129
65～69歳	2,431	79	51	143	168	391	1,494	105
70～74歳	2,235	57	33	130	123	283	1,512	97
75～79歳	1,739	43	34	93	73	193	1,214	89
80～84歳	1,159	39	49	91	41	99	784	56
85歳以上	1,022	28	55	205	43	78	565	48
男 1)	16,776	1,905	1,029	2,575	2,052	3,326	4,201	1,688
15歳未満	2,140	796	149	477	393	174	-	151
15～19歳	772	136	70	84	95	312	-	75
20～24歳	910	118	115	168	66	247	77	119
25～29歳	939	76	157	234	91	132	91	158
30～34歳	1,055	85	134	357	117	83	103	176
35～39歳	1,230	86	109	305	267	135	132	196
40～44歳	1,538	101	74	258	325	398	202	180
45～49歳	1,358	104	59	174	219	430	210	162
50～54歳	1,112	80	34	119	121	411	241	106
55～59歳	912	65	30	91	72	285	290	79
60～64歳	962	67	21	73	75	234	408	84
65～69歳	1,159	62	25	77	92	195	648	60
70～74歳	1,059	44	17	57	59	143	685	54
75～79歳	792	34	11	29	31	88	559	40
80～84歳	492	28	14	29	19	37	348	17
85歳以上	332	23	10	43	10	22	207	17
女 1)	16,463	1,476	922	2,543	2,038	3,374	4,981	1,129
15歳未満	2,072	775	165	428	369	184	-	151
15～19歳	732	141	46	84	107	306	-	48
20～24歳	815	117	68	146	64	264	66	90
25～29歳	799	84	107	212	65	116	105	110
30～34歳	961	60	105	343	152	87	116	98
35～39歳	1,070	56	111	295	268	148	101	91
40～44歳	1,367	66	55	241	336	444	122	103
45～49歳	1,109	45	50	131	188	434	168	93
50～54歳	969	34	27	91	99	386	277	55
55～59歳	848	26	18	77	83	233	374	37
60～64歳	968	17	25	68	70	213	530	45
65～69歳	1,272	17	26	66	76	196	846	45
70～74歳	1,176	13	16	73	64	140	827	43
75～79歳	947	9	23	64	42	105	655	49
80～84歳	667	11	35	62	22	62	436	39
85歳以上	690	5	45	162	33	56	358	31
御所見								
総数 1)	18,215	2,444	838	2,326	2,374	3,069	5,510	1,654
15歳未満	2,293	925	138	456	411	175	-	188
15～19歳	890	185	50	67	134	345	-	109
20～24歳	867	155	75	132	66	210	96	133
25～29歳	853	111	77	231	95	79	120	140
30～34歳	1,013	145	109	259	173	70	117	140
35～39歳	1,274	137	98	284	303	167	154	131
40～44歳	1,612	147	59	242	353	435	225	151

1) 年齢「不詳」を含む。

地区別、年齢 5歳階級男女	総数	出生時から	1年未満	1年以上 5年未満	5年以上 10年未満	10年以上 20年未満	20年以上	不詳
45～49歳	1,315	89	47	132	225	436	273	113
50～54歳	921	58	25	85	121	264	307	61
55～59歳	859	76	16	47	91	188	387	54
60～64歳	1,098	83	19	62	73	185	607	69
65～69歳	1,497	122	22	85	117	166	908	77
70～74歳	1,432	72	19	54	68	164	1,004	51
75～79歳	1,009	60	12	40	58	86	684	69
80～84歳	586	36	20	53	39	45	355	38
85歳以上	612	43	52	97	47	54	273	46
男 1)	9,351	1,448	425	1,211	1,226	1,531	2,486	1,024
15歳未満	1,167	461	59	235	225	94	-	93
15～19歳	506	95	41	38	63	194	-	75
20～24歳	516	74	41	91	31	122	52	105
25～29歳	525	63	39	141	65	44	60	113
30～34歳	555	87	56	127	88	40	64	93
35～39歳	697	86	54	144	161	77	96	79
40～44歳	850	94	34	132	175	189	140	86
45～49歳	712	65	25	73	125	210	145	69
50～54歳	494	44	13	47	80	144	133	33
55～59歳	429	52	10	26	44	105	162	30
60～64歳	522	64	9	30	31	86	255	47
65～69歳	697	105	11	43	56	81	362	39
70～74歳	683	55	9	24	27	75	461	32
75～79歳	503	46	6	18	33	42	333	25
80～84歳	247	29	6	18	11	13	153	17
85歳以上	174	28	12	24	11	15	70	14
女 1)	8,864	996	413	1,115	1,148	1,538	3,024	630
15歳未満	1,126	464	79	221	186	81	-	95
15～19歳	384	90	9	29	71	151	-	34
20～24歳	351	81	34	41	35	88	44	28
25～29歳	328	48	38	90	30	35	60	27
30～34歳	458	58	53	132	85	30	53	47
35～39歳	577	51	44	140	142	90	58	52
40～44歳	762	53	25	110	178	246	85	65
45～49歳	603	24	22	59	100	226	128	44
50～54歳	427	14	12	38	41	120	174	28
55～59歳	430	24	6	21	47	83	225	24
60～64歳	576	19	10	32	42	99	352	22
65～69歳	800	17	11	42	61	85	546	38
70～74歳	749	17	10	30	41	89	543	19
75～79歳	506	14	6	22	25	44	351	44
80～84歳	339	7	14	35	28	32	202	21
85歳以上	438	15	40	73	36	39	203	32

第19表 世帯の経済構成(12区分)別一般世帯数及び一般世帯人員

世帯の経済構成(12区分)	全市計		片瀬地区		鵜沼地区	
	一般世帯数	一般世帯人員	一般世帯数	一般世帯人員	一般世帯数	一般世帯人員
総	179,957	417,953	8,634	19,904	23,698	54,868
I 農林漁業就業者世帯	697	1,871	31	67	28	70
(1) 農林漁業・業主世帯	450	1,312	16	36	14	35
(2) 農林漁業・雇業者世帯	247	559	15	31	14	35
II 農林漁業・非農林漁業就業者混合世帯	616	2,346	9	27	36	130
(3) 農林漁業・業主混合世帯	287	1,185	3	11	13	53
(4) 農林漁業・雇業者混合世帯	145	471	3	9	8	30
(5) 非農林漁業・業主混合世帯	31	116	1	2	3	8
(6) 非農林漁業・雇業者混合世帯	153	574	2	5	12	39
III 非農林漁業就業者世帯	113,600	303,846	5,212	14,101	15,041	40,122
(7) 非農林漁業・業主世帯	6,162	14,020	426	987	1,117	2,508
(8) 非農林漁業・雇業者世帯	101,781	270,791	4,465	12,069	13,005	34,670
(9) 非農林漁業・業主・雇業者世帯(世帯の主な就業者が業主)	3,575	11,980	217	715	546	1,718
(10) 非農林漁業・業主・雇業者世帯(世帯の主な就業者が雇業者)	2,082	7,055	104	330	373	1,226
IV 非就業者世帯	56,883	92,594	3,024	4,882	7,598	12,317
V 分類不能の世帯	8,161	17,296	358	827	995	2,229

世帯の経済構成(12区分)	辻堂地区		村岡地区		藤沢地区	
	一般世帯数	一般世帯人員	一般世帯数	一般世帯人員	一般世帯数	一般世帯人員
総	17,400	41,107	11,732	28,757	20,392	44,124
I 農林漁業就業者世帯	28	66	30	73	28	74
(1) 農林漁業・業主世帯	15	35	14	42	13	43
(2) 農林漁業・雇業者世帯	13	31	16	31	15	31
II 農林漁業・非農林漁業就業者混合世帯	32	98	31	112	31	117
(3) 農林漁業・業主混合世帯	11	36	9	39	13	52
(4) 農林漁業・雇業者混合世帯	13	35	13	40	7	29
(5) 非農林漁業・業主混合世帯	1	4	-	-	1	4
(6) 非農林漁業・雇業者混合世帯	7	23	9	33	10	32
III 非農林漁業就業者世帯	11,097	30,354	7,819	21,810	13,077	31,960
(7) 非農林漁業・業主世帯	646	1,464	359	862	686	1,469
(8) 非農林漁業・雇業者世帯	9,834	26,833	7,071	19,583	11,828	28,660
(9) 非農林漁業・業主・雇業者世帯(世帯の主な就業者が業主)	374	1,218	242	850	370	1,215
(10) 非農林漁業・業主・雇業者世帯(世帯の主な就業者が雇業者)	243	839	147	515	193	616
IV 非就業者世帯	5,476	8,893	3,314	5,634	6,256	10,002
V 分類不能の世帯	767	1,696	538	1,128	1,000	1,971

世帯の経済構成(12区分)	明治地区		善行地区		湘南大庭地区	
	一般世帯数	一般世帯人員	一般世帯数	一般世帯人員	一般世帯数	一般世帯人員
総	11,830	28,338	17,959	41,514	12,641	31,811
I 農林漁業就業者世帯	30	62	73	202	40	109
(1) 農林漁業・業主世帯	20	47	49	151	23	62
(2) 農林漁業・雇業者世帯	10	15	24	51	17	47
II 農林漁業・非農林漁業就業者混合世帯	35	131	68	246	50	176
(3) 農林漁業・業主混合世帯	12	57	31	123	19	71
(4) 農林漁業・雇業者混合世帯	12	35	16	52	18	52
(5) 非農林漁業・業主混合世帯	2	7	1	2	3	12
(6) 非農林漁業・雇業者混合世帯	9	32	20	69	10	41
III 非農林漁業就業者世帯	7,909	21,629	11,211	29,944	7,980	22,786
(7) 非農林漁業・業主世帯	333	710	512	1,129	419	1,011
(8) 非農林漁業・雇業者世帯	7,248	19,838	10,203	27,131	7,148	20,399
(9) 非農林漁業・業主・雇業者世帯(世帯の主な就業者が業主)	201	665	312	1,053	253	852
(10) 非農林漁業・業主・雇業者世帯(世帯の主な就業者が雇業者)	127	416	184	631	160	524
IV 非就業者世帯	3,422	5,578	5,986	9,764	4,108	7,587
V 分類不能の世帯	434	938	621	1,358	463	1,153

世帯の経済構成(12区分)	六会地区		湘南台地区		遠藤地区	
	一般世帯数	一般世帯人員	一般世帯数	一般世帯人員	一般世帯数	一般世帯人員
総	15,023	35,211	14,954	30,366	4,607	11,301
I 農林漁業就業者世帯	108	306	25	61	49	134
(1) 農林漁業・業主世帯	78	240	12	36	37	103
(2) 農林漁業・雇業者世帯	30	66	13	25	12	31
II 農林漁業・非農林漁業就業者混合世帯	73	289	20	74	46	192
(3) 農林漁業・業主混合世帯	40	162	8	29	24	114
(4) 農林漁業・雇業者混合世帯	11	31	4	10	9	32
(5) 非農林漁業・業主混合世帯	6	23	-	-	2	6
(6) 非農林漁業・雇業者混合世帯	16	73	8	35	11	40
III 非農林漁業就業者世帯	8,986	25,005	9,291	21,919	3,005	8,377
(7) 非農林漁業・業主世帯	465	1,095	377	783	140	342
(8) 非農林漁業・雇業者世帯	8,092	22,362	8,617	20,138	2,696	7,437
(9) 非農林漁業・業主・雇業者世帯(世帯の主な就業者が業主)	270	965	177	594	122	416
(10) 非農林漁業・業主・雇業者世帯(世帯の主な就業者が雇業者)	159	583	120	404	47	182
IV 非就業者世帯	5,126	8,057	4,877	7,003	1,249	2,069
V 分類不能の世帯	730	1,554	741	1,309	258	529

世帯の経済構成(12区分)	長後地区		御所見地区	
	一般世帯数	一般世帯 人員	一般世帯数	一般世帯 人員
総	13,917	32,846	7,170	17,806
I 農 林 漁 業 就 業 者 世 帯	71	198	156	449
(1) 農 林 漁 業 ・ 業 主 世 帯	45	143	114	339
(2) 農 林 漁 業 ・ 雇 用 者 世 帯	26	55	42	110
II 農 林 漁 業 ・ 非 農 林 漁 業 就 業 者 混 合 世 帯	59	223	126	531
(3) 農 林 漁 業 ・ 業 主 混 合 世 帯	34	131	70	307
(4) 農 林 漁 業 ・ 雇 用 者 混 合 世 帯	7	22	24	94
(5) 非 農 林 漁 業 ・ 業 主 混 合 世 帯	5	19	6	29
(6) 非 農 林 漁 業 ・ 雇 用 者 混 合 世 帯	13	51	26	101
III 非 農 林 漁 業 就 業 者 世 帯	8,660	23,666	4,312	12,173
(7) 非 農 林 漁 業 ・ 業 主 世 帯	445	1,052	237	608
(8) 非 農 林 漁 業 ・ 雇 用 者 世 帯	7,744	20,979	3,830	10,692
(9) 非 農 林 漁 業 ・ 業 主 ・ 雇 用 者 世 帯 (世 帯 の 主 な 就 業 者 が 業 主)	311	1,089	180	630
(10) 非 農 林 漁 業 ・ 業 主 ・ 雇 用 者 世 帯 (世 帯 の 主 な 就 業 者 が 雇 用 者)	160	546	65	243
IV 非 就 業 者 世 帯	4,394	7,197	2,053	3,611
V 分 類 不 能 の 世 帯	733	1,562	523	1,042

第20表 常住地による従業地・通学地(5区分), 男女別15歳以上就業者数及び15歳以上通学者数

総数

地区	総数	常住地による15歳以上就業者数							常住地による15歳以上通学者数					
		総数	自 宅 で 従 業	自宅外の 自市区町村 で従業	他市区町村で従業			不詳	総数	自市区町村 へ通学	他市区町村へ通学			不詳
					総数 1)	県内他市 区町村で 従業	他 県 で 従 業				総数 1)	県内他市 区町村へ 通学	他 県 へ 通 学	
全市計	216,283	194,029	13,791	73,687	100,015	67,059	31,703	6,536	22,254	7,565	14,074	9,574	4,381	615
片瀬地区	10,041	8,948	912	2,838	4,896	2,710	2,117	302	1,093	315	743	454	282	35
鶴沼地区	28,160	25,050	2,026	7,919	14,240	7,553	6,499	865	3,110	876	2,158	1,316	824	76
辻堂地区	20,994	18,796	1,354	6,493	10,497	6,255	4,131	452	2,198	666	1,492	998	486	40
村岡地区	14,847	13,381	833	4,563	7,537	5,149	2,296	448	1,466	407	1,024	706	309	35
藤沢地区	23,073	21,143	1,402	7,428	11,478	7,557	3,789	835	1,930	605	1,266	846	410	59
明治地区	14,798	13,476	734	5,295	7,100	4,598	2,438	347	1,322	464	825	560	260	33
善行地区	20,974	18,970	1,131	8,479	8,871	6,246	2,513	489	2,004	719	1,230	861	359	55
湘南大庭地区	15,411	13,904	753	6,432	6,325	4,587	1,657	394	1,507	519	935	662	265	53
六会地区	18,436	15,957	1,237	7,241	6,930	5,171	1,654	549	2,479	1,114	1,276	901	362	89
湘南台地区	17,094	14,862	694	5,530	8,094	5,990	2,021	544	2,232	910	1,269	953	308	53
遠藤地区	6,243	5,623	524	2,709	2,167	1,733	400	223	620	252	351	261	84	17
長後地区	16,941	15,394	1,123	5,276	8,372	6,534	1,720	623	1,547	465	1,037	709	313	45
御所見地区	9,271	8,525	1,068	3,484	3,508	2,976	468	465	746	253	468	347	119	25

男

地区	総数	常住地による15歳以上就業者数							常住地による15歳以上通学者数					
		総数	自 宅 で 従 業	自宅外の 自市区町村 で従業	他市区町村で従業			不詳	総数	自市区町村 へ通学	他市区町村へ通学			不詳
					総数 1)	県内他市 区町村で 従業	他 県 で 従 業				総数 1)	県内他市 区町村へ 通学	他 県 へ 通 学	
全市計	125,409	113,673	7,471	34,130	67,960	43,443	23,628	4,112	11,736	4,240	7,177	4,764	2,340	319
片瀬地区	5,651	5,069	477	1,204	3,223	1,620	1,550	165	582	163	402	245	150	17
鶴沼地区	16,006	14,383	1,027	3,274	9,593	4,647	4,812	489	1,623	440	1,143	699	434	40
辻堂地区	12,057	10,872	706	2,662	7,222	4,026	3,123	282	1,185	378	784	497	281	23
村岡地区	8,702	7,894	438	2,107	5,086	3,242	1,779	263	808	232	558	380	173	18
藤沢地区	13,531	12,550	753	3,322	7,944	5,065	2,781	531	981	324	630	412	211	27
明治地区	8,624	7,910	391	2,320	4,986	3,077	1,863	213	714	280	417	272	142	17
善行地区	11,998	10,942	644	3,829	6,172	4,189	1,907	297	1,056	413	618	417	195	25
湘南大庭地区	8,713	7,913	424	2,876	4,383	3,083	1,238	230	800	289	481	341	137	30
六会地区	10,899	9,529	692	3,630	4,847	3,527	1,244	360	1,370	688	634	429	197	48
湘南台地区	9,786	8,715	368	2,807	5,195	3,689	1,454	345	1,071	455	587	424	160	29
遠藤地区	3,775	3,441	305	1,457	1,518	1,191	300	161	334	159	170	124	42	5
長後地区	10,025	9,203	625	2,718	5,453	4,145	1,226	407	822	276	520	348	162	26
御所見地区	5,642	5,252	621	1,924	2,338	1,942	351	369	390	143	233	176	56	14

女

地区	総数	常住地による15歳以上就業者数							常住地による15歳以上通学者数					
		総数	自 宅 で 従 業	自宅外の 自市区町村 で従業	他市区町村で従業			不詳	総数	自市区町村 へ通学	他市区町村へ通学			不詳
					総数 1)	県内他市 区町村で 従業	他 県 で 従 業				総数 1)	県内他市 区町村へ 通学	他 県 へ 通 学	
全市計	90,874	80,356	6,320	39,557	32,055	23,616	8,075	2,424	10,518	3,325	6,897	4,810	2,041	296
片瀬地区	4,390	3,879	435	1,634	1,673	1,090	567	137	511	152	341	209	132	18
鶴沼地区	12,154	10,667	999	4,645	4,647	2,906	1,687	376	1,487	436	1,015	617	390	36
辻堂地区	8,937	7,924	648	3,831	3,275	2,229	1,008	170	1,013	288	708	501	205	17
村岡地区	6,145	5,487	395	2,456	2,451	1,907	517	185	658	175	466	326	136	17
藤沢地区	9,542	8,593	649	4,106	3,534	2,492	1,008	304	949	281	636	434	199	32
明治地区	6,174	5,566	343	2,975	2,114	1,521	575	134	608	184	408	288	118	16
善行地区	8,976	8,028	487	4,650	2,699	2,057	606	192	948	306	612	444	164	30
湘南大庭地区	6,698	5,991	329	3,556	1,942	1,504	419	164	707	230	454	321	128	23
六会地区	7,537	6,428	545	3,611	2,083	1,644	410	189	1,109	426	642	472	165	41
湘南台地区	7,308	6,147	326	2,723	2,899	2,301	567	199	1,161	455	682	529	148	24
遠藤地区	2,468	2,182	219	1,252	649	542	100	62	286	93	181	137	42	12
長後地区	6,916	6,191	498	2,558	2,919	2,389	494	216	725	189	517	361	151	19
御所見地区	3,629	3,273	447	1,560	1,170	1,034	117	96	356	110	235	171	63	11

1)労働力状態「不詳」を含む。

第21表 5年前の常住地(6区分), 男女別15歳以上人口(転入)

常住地	片瀬地区			鶴沼地区			辻堂地区		
	総数	男	女	総数	男	女	総数	男	女
常住者 1)	20,129	9,554	10,575	55,326	26,403	28,923	41,349	20,446	20,903
現住所	15,083	7,110	7,973	38,616	18,090	20,526	27,709	13,430	14,279
国内から									
総数	3,592	1,670	1,922	12,084	5,842	6,242	10,091	4,988	5,103
自市区町村	1,755	835	920	5,903	2,806	3,097	4,270	2,097	2,173
自市内他区から	-	-	-	-	-	-	-	-	-
県内他市区町村から	912	428	484	2,827	1,366	1,461	3,156	1,567	1,589
他県から	925	407	518	3,354	1,670	1,684	2,665	1,324	1,341
国外から	122	61	61	382	187	195	192	104	88

常住地	村岡地区			藤沢地区			明治地区		
	総数	男	女	総数	男	女	総数	男	女
常住者 1)	29,638	14,666	14,972	44,531	22,300	22,231	28,600	14,204	14,396
現住所	19,806	9,725	10,081	29,288	14,231	15,057	19,519	9,537	9,982
国内から									
総数	7,497	3,687	3,810	10,430	5,363	5,067	7,378	3,701	3,677
自市区町村	3,068	1,489	1,579	4,457	2,150	2,307	3,303	1,641	1,662
自市内他区から	-	-	-	-	-	-	-	-	-
県内他市区町村から	2,324	1,140	1,184	2,812	1,400	1,412	2,344	1,143	1,201
他県から	2,105	1,058	1,047	3,161	1,813	1,348	1,731	917	814
国外から	177	95	82	240	122	118	131	79	52

常住地	善行地区			湘南大庭地区			六会地区		
	総数	男	女	総数	男	女	総数	男	女
常住者 1)	42,297	20,804	21,493	32,221	15,584	16,637	35,679	18,284	17,395
現住所	30,623	14,889	15,734	23,456	11,299	12,157	23,416	11,643	11,773
国内から									
総数	8,043	3,874	4,169	6,232	2,911	3,321	7,997	4,167	3,830
自市区町村	4,344	2,102	2,242	3,365	1,581	1,784	3,933	1,967	1,966
自市内他区から	-	-	-	-	-	-	-	-	-
県内他市区町村から	2,025	977	1,048	1,775	816	959	1,711	899	812
他県から	1,674	795	879	1,092	514	578	2,353	1,301	1,052
国外から	100	56	44	68	39	29	124	82	42

常住地	湘南台地区			遠藤地区			長後地区		
	総数	男	女	総数	男	女	総数	男	女
常住者 1)	31,146	15,605	15,541	11,524	6,055	5,469	33,239	16,776	16,463
現住所	18,406	9,022	9,384	8,121	4,143	3,978	23,742	11,684	12,058
国内から									
総数	8,677	4,286	4,391	2,277	1,220	1,057	6,561	3,326	3,235
自市区町村	3,421	1,673	1,748	1,187	614	573	3,180	1,528	1,652
自市内他区から	-	-	-	-	-	-	-	-	-
県内他市区町村から	2,131	1,021	1,110	580	286	294	2,087	1,056	1,031
他県から	3,125	1,592	1,533	510	320	190	1,294	742	552
国外から	269	143	126	33	14	19	154	85	69

常住地	御所見地区		
	総数	男	女
常住者 1)	18,215	9,351	8,864
現住所	13,611	6,810	6,801
国内から			
総数	2,959	1,521	1,438
自市区町村	1,450	698	752
自市内他区から	-	-	-
県内他市区町村から	945	458	487
他県から	564	365	199
国外から	38	20	18

1) 5年前の常住地「不詳」を含む。

Ⅲ 町丁字別集計

町丁字別集計総覧（その1）

町 丁 字	総人口			一般世帯数				年 齢 3 区 分 別 人 口		
	総数	男	女	総数	親族のみの世帯	非親族を含む世帯	単独世帯	0～14歳	15～64歳	65歳以上
総数	423,894	210,032	213,862	179,957	118,155	1,752	60,037	57,615	266,893	99,195
朝日町	1,189	577	612	604	307	4	293	140	817	232
藤沢(南)	7,738	3,710	4,028	3,979	2,092	49	1,838	820	5,306	1,611
藤沢(北)										
藤沢1丁目	1,147	600	547	597	276	4	316	103	757	283
藤沢2丁目	667	325	342	319	180	2	137	113	456	98
藤沢3丁目	1,686	1,219	467	1,176	282	2	892	141	1,389	156
藤沢4丁目	1,285	642	643	581	355	10	216	134	787	364
藤沢5丁目	299	153	146	117	86	-	31	49	183	67
本町1丁目	1,371	689	682	633	381	2	250	163	846	362
本町2丁目	1,291	630	661	613	345	9	259	138	787	366
本町3丁目	1,938	945	993	822	516	8	298	226	1,193	519
本町4丁目	758	372	386	382	200	6	176	79	452	227
善行1丁目	1,975	1,006	969	1,184	424	11	749	153	1,469	353
善行2丁目	2,006	1,011	995	882	535	4	343	311	1,263	432
善行3丁目	732	379	353	338	199	1	138	83	419	230
善行4丁目	452	219	233	178	137	3	38	37	257	158
善行5丁目	1,043	522	521	395	294	7	94	150	651	242
善行6丁目	1,836	923	913	795	521	9	265	252	1,210	374
善行7丁目	1,180	570	610	600	291	4	305	102	839	239
本藤沢1丁目	1,139	516	623	428	293	5	130	115	613	411
本藤沢2丁目	1,616	825	791	599	469	5	125	311	994	311
本藤沢3丁目	1,157	530	627	446	344	2	100	147	591	419
本藤沢4丁目	-	-	-	-	-	-	-	-	-	-
本藤沢5丁目	1,774	888	886	627	525	4	98	338	1,078	358
本藤沢6丁目	1,056	541	515	403	311	2	90	189	615	252
本藤沢7丁目	462	227	235	204	140	2	62	41	261	160
善行団地	4,317	2,064	2,253	2,319	1,305	16	998	292	2,080	1,945
立石1丁目	1,483	737	746	615	474	2	139	168	781	534
立石2丁目	730	361	369	283	216	2	65	74	529	127
立石3丁目	69	37	32	24	19	-	5	1	45	23
立石4丁目	X	X	X	X	X	X	X	X	X	X
花の木	1,615	805	810	751	448	2	301	199	1,065	351
みその台	1,047	503	544	396	265	2	129	204	533	310
善行坂1丁目	2,948	1,475	1,473	1,186	858	10	318	443	2,080	425
善行坂2丁目	2,194	1,127	1,067	814	632	9	173	348	1,451	395
白旗1丁目	1,549	697	852	585	398	4	183	171	933	445
白旗2丁目	897	426	471	376	257	3	116	129	629	139
白旗3丁目	1,051	511	540	451	324	3	124	106	616	329
白旗4丁目	1,076	544	532	434	307	2	125	135	653	288
鵜沼	597	251	346	206	115	4	87	42	260	295
南藤沼	2,386	1,183	1,203	1,263	623	15	625	252	1,654	480
鵜沼東	1,386	612	774	665	433	6	226	131	751	504
鵜沼海岸1丁目	1,355	653	702	626	409	5	212	142	814	399
鵜沼海岸2丁目	2,053	955	1,098	978	553	23	402	230	1,344	479
鵜沼海岸3丁目	1,525	723	802	681	443	9	229	159	947	419
鵜沼海岸4丁目	1,732	847	885	665	518	6	141	268	1,106	358
鵜沼海岸5丁目	1,993	971	1,022	814	593	15	206	281	1,357	355
鵜沼海岸6丁目	2,220	1,062	1,158	869	630	14	225	329	1,412	479
鵜沼海岸7丁目	2,266	1,078	1,188	947	629	17	301	295	1,401	570
鵜沼松が岡1丁目	1,334	611	723	504	399	4	100	179	773	380
鵜沼松が岡2丁目	1,637	745	892	652	490	6	156	236	993	408
鵜沼松が岡3丁目	2,173	1,003	1,170	864	675	5	184	279	1,338	556
鵜沼松が岡4丁目	1,536	705	831	674	460	10	204	155	909	472
鵜沼松が岡5丁目	1,121	534	587	453	336	4	113	138	671	311

- 1) 各項目の総数は、「不詳」を含む。
- 2) 立石4丁目は、世帯数が少ないため秘匿している。人口と世帯数は、立石3丁目に含んでいる。

総数	住宅の所有関係別一般世帯数			住宅の建て方別住宅に住む主世帯			
	持ち家	公営・都市機構・ 公社の借家	民営借家	総数	一戸建	長屋建	共同住宅
179,957	105,977	8,816	55,625	174,443	81,042	3,855	89,372
604	250	-	303	596	74	5	515
3,979	2,395	-	1,282	3,852	663	28	3,154
597	308	-	265	586	207	4	373
319	170	-	127	299	24	1	274
1,176	95	-	241	499	76	3	417
581	364	-	197	566	327	14	225
117	96	-	18	114	95	-	19
633	358	-	203	575	338	13	222
613	366	-	228	600	354	11	235
822	502	-	284	800	416	7	376
382	195	-	170	374	192	5	177
1,184	334	-	781	1,146	234	9	903
882	465	-	383	864	447	15	401
338	199	19	108	327	198	11	117
178	134	-	40	175	142	6	27
395	254	-	122	387	255	10	122
795	395	-	370	782	392	8	380
600	277	-	245	569	121	3	445
428	308	-	104	413	253	15	145
599	489	-	102	592	285	2	304
446	403	-	32	437	402	2	33
-	-	-	-	-	-	-	-
627	571	-	45	617	273	2	342
403	332	-	63	396	281	7	108
204	113	-	85	199	121	1	77
2,319	1	2,314	4	2,319	-	-	2,319
615	538	-	66	609	361	-	248
283	273	-	6	282	87	2	192
24	22	-	2	24	24	-	-
X	X	X	X	X	X	X	X
751	490	-	221	719	255	2	461
396	283	-	73	378	181	1	196
1,186	694	108	349	1,166	233	15	917
814	612	3	186	809	316	29	464
585	478	-	85	575	166	3	406
376	235	-	89	356	237	7	112
451	356	-	76	439	254	5	180
434	345	-	84	429	327	2	100
206	110	37	51	203	50	2	151
1,263	626	-	535	1,234	48	5	1,181
665	540	-	109	657	17	-	640
626	460	-	156	617	289	30	298
978	571	-	375	954	316	14	620
681	466	-	194	665	426	54	184
665	441	122	94	660	393	34	233
814	565	-	225	807	362	43	402
869	488	12	345	857	485	35	334
947	558	16	334	926	576	39	310
504	438	-	58	498	453	18	27
652	519	-	98	632	529	28	74
864	726	-	118	850	713	45	91
674	514	-	143	658	510	19	128
453	337	-	108	448	351	20	77

(続き)

町 丁 字	総人口			総数	一般世帯数			年 齢 3 区 分 別 人 口		
	総数	男	女		親族のみの世帯	非親族を含む世帯	単独世帯	0~14歳	15~64歳	65歳以上
鵜沼桜が岡1丁目	1,759	848	911	722	532	4	186	227	1,064	468
鵜沼桜が岡2丁目	1,290	613	677	474	382	1	91	195	782	313
鵜沼桜が岡3丁目	1,985	917	1,068	836	592	4	240	271	1,298	416
鵜沼桜が岡4丁目	1,406	671	735	624	377	3	244	184	877	345
鵜沼藤が谷1丁目	1,196	558	638	515	368	-	147	128	750	318
鵜沼藤が谷2丁目	1,402	656	746	555	429	2	124	187	886	329
鵜沼藤が谷3丁目	1,469	710	759	565	450	1	114	216	848	405
鵜沼藤が谷4丁目	1,793	865	928	766	511	3	252	271	1,102	420
鵜沼神明1丁目	409	202	207	165	124	-	41	26	326	57
鵜沼神明2丁目	1,429	701	728	564	421	9	134	245	906	278
鵜沼神明3丁目	769	448	321	389	190	6	193	128	525	91
鵜沼神明4丁目	1,646	816	830	654	469	7	178	287	1,069	289
鵜沼神明5丁目	973	496	477	454	256	5	193	128	578	267
本鵜沼1丁目	3,010	1,482	1,528	1,216	860	15	341	419	2,017	574
本鵜沼2丁目	2,188	1,059	1,129	941	610	13	318	309	1,424	455
本鵜沼3丁目	1,594	732	862	670	437	10	223	218	1,002	374
本鵜沼4丁目	1,794	862	932	717	506	14	197	265	1,213	316
本鵜沼5丁目	1,624	820	804	611	472	12	127	280	1,092	252
鵜沼花沢町	1,238	609	629	640	337	6	297	96	830	312
鵜沼橋1丁目	1,553	751	802	727	447	9	271	193	1,024	336
鵜沼橋2丁目	1,663	804	859	686	484	4	198	215	1,041	407
鵜沼石上1丁目	603	266	337	340	165	2	173	36	422	145
鵜沼石上2丁目	1,009	487	522	501	283	3	215	148	631	230
鵜沼石上3丁目	818	437	381	431	183	6	242	83	543	192
西富	2,004	1,017	987	770	564	15	191	283	1,283	437
西富1丁目	530	272	258	234	136	6	92	74	355	101
西富2丁目	1,273	624	649	538	379	6	153	133	727	413
大鋸	4,100	1,990	2,110	1,622	1,184	15	423	630	2,487	983
大鋸1丁目	2,187	1,097	1,090	1,010	593	12	405	252	1,532	403
大鋸2丁目	759	374	385	391	193	9	189	75	502	182
大鋸3丁目	2,048	1,011	1,037	837	615	9	213	285	1,245	518
弥勒寺	361	201	160	200	81	1	118	41	253	67
弥勒寺1丁目	1,847	957	890	876	476	6	394	238	1,286	323
弥勒寺2丁目	763	382	381	280	213	2	65	122	562	79
弥勒寺3丁目	2,276	1,139	1,137	1,004	658	14	332	298	1,409	569
弥勒寺4丁目	1,363	647	716	556	406	1	149	170	794	399
宮前	1,616	824	792	686	448	10	228	199	1,063	354
小塚	973	444	529	189	129	4	56	65	449	459
高谷	831	403	428	337	229	3	105	121	577	133
渡内	96	45	51	32	27	-	5	14	66	16
渡内1丁目	891	442	449	322	272	1	49	119	568	204
渡内2丁目	1,102	540	562	439	340	4	95	115	600	387
渡内3丁目	750	331	419	259	198	4	57	135	381	234
渡内4丁目	1,081	507	574	385	328	1	56	164	650	267
柄沢	4,719	2,254	2,465	1,676	1,300	11	365	980	2,844	895
村岡東1丁目	893	481	412	390	243	7	140	148	630	115
村岡東2丁目	1,394	691	703	532	403	5	124	325	878	191
村岡東3丁目	1,605	810	795	658	463	6	189	275	999	331
村岡東4丁目	1,167	584	583	406	342	3	61	265	701	201
川名	4,229	2,145	2,084	1,741	1,228	8	505	590	2,836	803
川名1丁目	1,270	620	650	598	364	6	228	176	862	232
川名2丁目	411	219	192	166	115	1	50	29	260	122
藤が岡1丁目	2,081	995	1,086	957	575	7	375	322	1,231	528
藤が岡2丁目	2,703	1,297	1,406	1,126	769	6	351	410	1,608	685
藤が岡3丁目	1,714	880	834	677	525	7	144	307	1,049	348
片瀬	1,159	543	616	483	364	3	116	169	698	292
片瀬1丁目	1,290	615	675	482	360	6	116	207	837	245
片瀬2丁目	2,359	1,129	1,230	904	713	7	184	322	1,455	582
片瀬3丁目	1,465	726	739	665	408	11	246	160	903	402
片瀬4丁目	2,005	928	1,077	822	552	9	261	297	1,173	535
片瀬5丁目	2,213	1,080	1,133	914	636	7	271	371	1,358	484

総数	住宅の所有関係別一般世帯数			住宅の建て方別住宅に住む主世帯			
	持ち家	公営・都市機構・ 公社の借家	民営借家	総数	一戸建	長屋建	共同住宅
722	551	-	156	714	565	20	127
474	390	-	73	470	407	18	45
836	561	-	247	819	505	71	243
624	396	-	216	616	411	9	196
515	371	-	130	509	272	12	223
555	475	-	72	550	327	18	204
565	470	-	79	557	480	21	56
766	448	14	273	752	463	26	263
165	147	-	14	163	10	-	153
564	299	-	251	556	211	10	334
389	81	-	108	254	97	7	148
654	307	-	325	640	333	11	296
454	217	-	213	441	211	18	211
1,216	789	-	369	1,203	588	18	596
941	447	-	444	927	441	46	439
670	324	-	315	654	347	39	267
717	390	-	298	699	398	11	289
611	319	-	266	598	300	34	263
640	358	-	233	620	203	12	404
727	463	-	225	715	197	27	491
686	462	-	172	674	451	17	205
340	223	-	102	334	26	-	304
501	235	-	227	497	140	19	338
431	132	-	243	392	110	10	272
770	474	-	246	725	461	5	257
234	118	-	101	232	130	-	102
538	434	-	97	533	446	2	85
1,622	1,015	64	491	1,594	938	62	594
1,010	514	-	411	976	325	34	614
391	170	-	206	384	146	11	226
837	666	-	152	830	469	28	333
200	70	-	120	196	68	8	120
876	387	-	349	766	360	21	384
280	130	-	117	276	83	17	175
1,004	456	-	449	974	456	14	503
556	458	-	75	547	440	4	103
686	309	-	331	663	352	29	282
189	113	-	69	184	115	10	59
337	141	-	151	334	127	36	170
32	26	-	3	30	26	4	-
322	234	-	79	316	247	26	43
439	328	-	100	434	328	26	80
259	192	-	46	250	194	13	42
385	336	-	40	378	309	-	69
1,676	1,180	-	423	1,649	1,136	23	488
390	95	-	262	379	102	20	257
532	287	20	208	525	296	17	212
658	404	-	236	647	412	32	203
406	239	-	83	397	254	75	68
1,741	1,337	-	273	1,634	296	20	1,316
598	245	19	252	590	158	4	427
166	89	-	65	158	95	-	62
957	387	404	127	937	108	2	827
1,126	646	327	103	1,118	221	3	893
677	493	-	126	655	333	13	308
483	366	-	101	475	101	17	357
482	335	-	100	468	269	32	167
904	726	-	156	888	611	35	241
665	388	-	239	641	427	22	191
822	608	-	190	809	510	15	284
914	659	-	200	861	451	9	400

(続き)

町 丁 字	総人口			総数	一般世帯数			年 齢 3 区 分 別 人 口		
	総数	男	女		親族のみの世帯	非親族を含む世帯	単独世帯	0~14歳	15~64歳	65歳以上
片瀬海岸1丁目	2,441	1,152	1,289	1,187	667	18	502	193	1,567	675
片瀬海岸2丁目	1,417	676	741	700	387	7	306	122	943	351
片瀬海岸3丁目	2,283	1,133	1,150	1,019	634	19	366	318	1,542	419
片瀬山1丁目	761	362	399	315	242	1	72	78	350	333
片瀬山2丁目	625	278	347	263	213	-	50	41	311	273
片瀬山3丁目	1,160	511	649	492	373	2	117	98	580	482
片瀬山4丁目	713	302	411	303	231	1	71	64	351	298
片瀬山5丁目	747	350	397	296	243	1	52	74	394	279
片瀬目白山	282	132	150	115	88	-	27	41	167	74
江の島1丁目	257	124	133	109	74	-	35	27	116	113
江の島2丁目	111	56	55	48	32	-	15	9	56	42
辻堂1丁目	1,521	795	726	771	394	4	373	168	1,057	296
辻堂2丁目	1,468	697	771	796	362	5	429	134	971	363
辻堂3丁目	1,945	964	981	818	529	11	278	259	1,239	447
辻堂4丁目	1,446	753	693	600	388	2	210	217	899	330
辻堂5丁目	1,652	811	841	666	463	3	200	247	1,033	372
辻堂6丁目	2,677	1,292	1,385	1,058	788	13	257	401	1,774	502
辻堂元町1丁目	1,293	629	664	616	304	1	311	164	827	302
辻堂元町2丁目	2,606	1,304	1,302	1,157	734	17	406	349	1,735	522
辻堂元町3丁目	1,677	862	815	748	473	12	263	210	1,100	367
辻堂元町4丁目	1,855	949	906	835	479	6	350	258	1,181	416
辻堂元町5丁目	2,292	1,146	1,146	959	629	16	314	366	1,539	387
辻堂元町6丁目	1,249	604	645	424	355	2	67	334	776	139
辻堂太平台1丁目	2,376	1,200	1,176	869	679	6	184	502	1,478	396
辻堂太平台2丁目	2,416	1,207	1,209	961	702	7	252	410	1,447	559
辻堂東海岸1丁目	2,350	1,140	1,210	924	661	11	252	323	1,472	555
辻堂東海岸2丁目	1,969	965	1,004	725	573	7	145	314	1,218	437
辻堂東海岸3丁目	1,834	872	962	682	551	7	124	279	1,146	409
辻堂東海岸4丁目	1,024	501	523	384	314	2	68	176	642	206
辻堂西海岸1丁目	2,195	1,073	1,122	846	663	4	179	420	1,315	460
辻堂西海岸2丁目	3,743	1,798	1,945	1,941	1,100	7	834	306	2,009	1,428
辻堂西海岸3丁目	1,761	884	877	620	515	5	100	478	1,166	117
辻堂神台1丁目	1,263	609	654	521	418	2	101	258	817	188
辻堂神台2丁目	1,815	903	912	870	454	10	406	254	1,229	332
辻堂新町1丁目	2,993	1,460	1,533	1,368	887	8	473	341	1,939	713
辻堂新町2丁目	2,433	1,186	1,247	1,044	688	9	347	288	1,524	621
辻堂新町3丁目	2,368	1,153	1,215	973	710	11	252	370	1,559	439
辻堂新町4丁目	-	-	-	-	-	-	-	-	-	-
羽鳥1丁目	1,240	605	635	502	334	5	163	155	791	289
羽鳥2丁目	1,638	821	817	719	469	3	247	210	1,023	405
羽鳥3丁目	2,887	1,427	1,460	1,099	824	12	263	451	1,891	545
羽鳥4丁目	2,341	1,174	1,167	849	663	6	180	530	1,448	363
羽鳥5丁目	2,455	1,211	1,244	898	689	13	196	444	1,483	528
城南1丁目	2,470	1,209	1,261	958	669	9	280	364	1,479	627
城南2丁目	1,102	575	527	547	286	1	260	102	732	268
城南3丁目	1,818	911	907	692	538	16	137	229	1,336	249
城南4丁目	1,138	627	511	516	274	5	237	159	799	180
城南5丁目	639	333	306	274	172	3	99	108	380	151
大庭	22,093	10,681	11,412	8,635	6,699	71	1,865	3,042	12,947	6,104
稲荷	86	28	58	11	10	-	1	8	19	59
稲荷1丁目	2,959	1,439	1,520	944	793	15	136	803	1,843	313
亀井野	19,415	9,770	9,645	8,944	5,128	80	3,736	2,315	12,477	4,623
亀井野1丁目	1,529	748	781	829	379	8	442	95	1,016	418
亀井野2丁目	2,006	1,021	985	1,109	459	11	639	186	1,402	418
亀井野3丁目	1,616	790	826	690	462	4	224	212	1,010	394
亀井野4丁目	818	405	413	376	212	4	160	82	530	206
今田	1,015	519	496	396	279	3	114	218	622	175
円行	1,604	858	746	718	386	5	327	200	1,022	382
円行1丁目	2,414	1,345	1,069	1,017	529	8	480	367	1,690	357
円行2丁目	2,398	1,199	1,199	1,055	605	13	437	396	1,633	369

総数	住宅の所有関係別一般世帯数			住宅の建て方別住宅に住む主世帯			
	持ち家	公営・都市機構・ 公社の借家	民営借家	総数	一戸建	長屋建	共同住宅
1,187	835	-	316	1,165	146	4	1,015
700	467	-	203	683	276	6	401
1,019	740	-	259	1,008	510	33	465
315	280	-	28	310	292	1	17
263	254	-	4	259	258	-	1
492	468	-	15	484	474	9	1
303	286	-	7	296	291	4	1
296	271	-	17	290	279	2	9
115	95	-	13	108	97	4	7
109	104	-	3	108	108	-	-
48	42	-	1	43	43	-	-
771	408	-	300	747	294	9	444
796	375	-	360	769	352	24	392
818	475	-	269	765	490	34	240
600	358	-	169	569	368	31	170
666	444	-	199	645	429	11	205
1,058	771	-	276	1,050	641	35	374
616	302	-	272	596	283	7	301
1,157	603	20	454	1,112	492	66	553
748	378	-	343	735	388	46	298
835	458	-	347	821	510	19	292
959	446	-	458	939	486	75	375
424	346	-	76	424	311	1	112
869	656	-	179	849	637	36	171
961	694	20	222	942	401	9	531
924	706	-	195	907	703	17	187
725	597	-	96	708	582	48	78
682	569	-	102	676	411	30	235
384	280	-	73	378	255	23	100
846	713	-	125	839	212	10	616
1,941	490	1,340	96	1,929	16	-	1,913
620	522	-	89	617	13	-	604
521	503	-	12	517	1	-	516
870	434	-	369	852	248	24	578
1,368	855	61	406	1,349	338	9	1,000
1,044	711	-	304	1,034	520	23	491
973	617	-	320	954	408	26	519
-	-	-	-	-	-	-	-
502	291	-	176	475	219	13	243
719	452	-	240	702	378	13	310
1,099	741	-	329	1,081	580	20	480
849	560	-	267	841	571	19	248
898	615	-	234	890	608	26	255
958	683	-	226	924	535	17	371
547	264	17	247	530	186	8	336
692	533	-	145	681	113	15	553
516	269	-	198	494	211	9	274
274	166	-	74	263	168	2	93
8,635	5,425	1,253	1,828	8,546	2,507	195	5,836
11	11	-	-	11	11	-	-
944	794	-	132	938	476	8	454
8,944	4,443	558	3,745	8,824	4,333	192	4,290
829	380	-	428	819	265	11	539
1,109	348	19	725	1,100	354	4	741
690	387	18	272	679	403	15	261
376	194	-	178	373	193	5	175
396	247	14	118	382	245	12	125
718	313	-	346	678	275	27	376
1,017	441	-	307	784	234	3	546
1,055	423	-	558	1,042	181	4	856

(続き)

町 丁 字	総人口			総数	一般世帯数			年 齢 3 区 分 別 人 口		
	総数	男	女		親族のみの世帯	非親族を含む世帯	単独世帯	0～14歳	15～64歳	65歳以上
石 川	2,678	1,354	1,324	963	739	8	216	346	1,512	820
石 川 1 丁 目	2,273	1,174	1,099	887	597	12	278	344	1,605	324
石 川 2 丁 目	1,861	994	867	736	498	8	230	299	1,276	286
石 川 3 丁 目	2,268	1,160	1,108	856	614	16	226	465	1,542	261
石 川 4 丁 目	3,534	1,818	1,716	1,403	893	14	496	666	2,455	413
石 川 5 丁 目	2,585	1,421	1,164	1,165	688	11	466	344	1,815	426
石 川 6 丁 目	2,798	1,501	1,297	1,234	777	8	449	296	1,938	564
西 俣 野	2,278	1,166	1,112	871	667	7	197	291	1,308	679
桐 原 町	-	-	-	-	-	-	-	-	-	-
天 神 町 1 丁 目	963	477	486	350	275	3	72	109	565	289
天 神 町 2 丁 目	1,594	832	762	565	422	4	139	260	1,062	272
天 神 町 3 丁 目	1,567	808	759	646	430	6	210	225	994	348
湘 南 台 1 丁 目	3,859	1,887	1,972	2,037	958	21	1,058	392	2,569	898
湘 南 台 2 丁 目	4,057	1,965	2,092	2,359	831	19	1,508	322	3,116	611
湘 南 台 3 丁 目	2,444	1,251	1,193	1,251	599	14	638	270	1,710	464
湘 南 台 4 丁 目	5,397	2,653	2,744	2,337	1,498	26	813	696	3,753	948
湘 南 台 5 丁 目	3,254	1,560	1,694	1,473	821	17	635	352	2,274	627
湘 南 台 6 丁 目	2,992	1,505	1,487	1,367	816	19	532	372	1,960	660
湘 南 台 7 丁 目	2,909	1,499	1,410	1,413	745	14	654	397	1,987	525
長 後 倉	12,689	6,286	6,403	5,193	3,581	53	1,559	1,652	7,537	3,496
高 倉	12,372	6,362	6,010	5,209	3,410	77	1,722	1,494	7,635	3,239
下 土 棚	8,178	4,128	4,050	3,515	2,236	46	1,233	1,066	5,254	1,851
土 棚	373	186	187	166	116	6	44	56	277	40
用 田	3,845	1,911	1,934	1,420	1,080	11	325	504	2,200	1,128
葛 原 沢	3,155	1,658	1,497	1,179	890	17	270	468	1,887	793
菖 蒲	4,254	2,359	1,895	2,037	1,072	22	943	486	2,771	937
打 辰 郷	3,033	1,480	1,553	1,223	859	12	352	390	1,693	949
瀬 郷	1,578	756	822	473	388	2	83	156	820	601
宮 原	2,350	1,187	1,163	838	702	4	132	289	1,331	728
遠 藤	15,791	7,836	7,955	6,070	4,583	45	1,441	2,254	9,244	4,281

総数	住宅の所有関係別一般世帯数			住宅の建て方別住宅に住む主世帯			
	持ち家	公営・都市機構・ 会社の借家	民営借家	総数	一戸建	長屋建	共同住宅
963	658	-	281	952	670	16	266
887	421	-	392	840	292	30	517
736	407	-	293	729	316	22	391
856	375	-	445	840	357	64	419
1,403	399	119	802	1,352	418	62	872
1,165	582	-	383	1,004	427	12	565
1,234	856	-	296	1,205	399	3	801
871	742	-	113	856	744	8	103
-	-	-	-	-	-	-	-
350	213	-	132	348	221	15	112
565	276	-	267	558	280	26	251
646	265	-	329	620	277	4	339
2,037	712	166	1,071	2,017	295	6	1,715
2,359	598	-	1,625	2,321	282	4	2,034
1,251	464	15	710	1,229	305	14	908
2,337	1,063	328	852	2,305	353	18	1,931
1,473	627	-	758	1,440	373	11	1,055
1,367	593	-	702	1,340	590	17	731
1,413	477	-	846	1,396	482	48	865
5,193	3,363	173	1,506	5,093	2,990	64	2,035
5,209	3,195	103	1,637	4,990	3,161	72	1,751
3,515	1,843	124	1,419	3,462	1,876	52	1,528
166	67	-	96	164	47	1	116
1,420	1,103	-	274	1,387	1,158	18	210
1,179	919	-	212	1,141	944	37	158
2,037	786	255	422	1,487	626	26	835
1,223	636	380	191	1,213	666	4	542
473	406	-	60	468	437	9	22
838	745	-	78	828	719	8	101
6,070	3,993	391	1,476	5,952	3,521	128	2,296

町丁字別集計総覧（その2）

町 丁 字	労働力状態別15歳以上人口				産業 3部門別15歳以上就業者数			
	総数	労働力人口	非労働力人口	不詳	総数	第1次産業	第2次産業	第3次産業
総数	366,088	201,326	134,351	13,403	194,029	2,059	43,451	137,037
朝日町	1,049	607	314	55	580	-	117	434
藤沢(南)	6,917	4,031	2,163	341	3,895	6	723	2,894
藤沢(北)								
藤沢1丁目	1,040	577	289	62	548	7	106	394
藤沢2丁目	554	332	168	23	320	-	59	241
藤沢3丁目	1,545	1,187	237	47	1,169	1	640	454
藤沢4丁目	1,151	623	426	43	597	2	103	462
藤沢5丁目	250	144	73	16	143	-	40	92
本町1丁目	1,208	676	411	53	653	2	124	492
本町2丁目	1,153	610	440	41	583	2	108	442
本町3丁目	1,712	933	630	54	893	1	174	670
本町4丁目	679	339	248	42	320	-	56	246
善行1丁目	1,822	1,081	464	122	1,043	3	234	733
善行2丁目	1,695	871	567	113	827	2	180	584
善行3丁目	649	327	273	17	309	3	63	228
善行4丁目	415	209	191	6	202	-	41	154
善行5丁目	893	483	333	37	465	2	115	323
善行6丁目	1,584	868	515	80	824	15	191	572
善行7丁目	1,078	606	336	56	580	2	123	406
本藤沢1丁目	1,024	485	487	26	466	1	102	345
本藤沢2丁目	1,305	760	472	32	737	3	182	534
本藤沢3丁目	1,010	466	509	11	448	2	97	334
本藤沢4丁目	-	-	-	-	-	-	-	-
本藤沢5丁目	1,436	871	492	34	845	3	197	616
本藤沢6丁目	867	453	352	26	438	3	119	294
本藤沢7丁目	421	200	197	10	190	3	37	146
善行団地	4,025	1,831	1,924	124	1,676	9	371	1,218
立石1丁目	1,315	651	612	20	624	22	117	469
立石2丁目	656	393	216	23	382	3	86	271
立石3丁目	68	35	28	2	34	7	6	20
立石4丁目	X	X	X	X	X	X	X	X
花の木	1,416	806	502	48	768	7	159	577
みその台	843	429	361	20	415	-	77	306
善行坂1丁目	2,505	1,551	794	60	1,491	5	371	1,062
善行坂2丁目	1,846	1,093	641	44	1,058	2	289	728
白旗1丁目	1,378	736	582	25	706	8	125	539
白旗2丁目	768	452	257	29	439	-	85	331
白旗3丁目	945	510	370	30	488	3	103	366
白旗4丁目	941	496	392	18	476	3	106	350
鵜沼	555	195	314	21	188	1	32	145
南藤沼	2,134	1,236	643	108	1,200	1	224	880
鵜沼東	1,255	594	592	29	564	-	101	427
鵜沼海岸1丁目	1,213	607	483	59	588	1	89	467
鵜沼海岸2丁目	1,823	991	581	123	964	-	95	787
鵜沼海岸3丁目	1,366	673	495	114	650	2	91	497
鵜沼海岸4丁目	1,464	796	525	70	783	2	135	603
鵜沼海岸5丁目	1,712	952	576	82	923	-	157	717
鵜沼海岸6丁目	1,891	1,050	675	86	1,015	1	188	774
鵜沼海岸7丁目	1,971	1,057	742	77	1,017	3	160	769
鵜沼松が岡1丁目	1,153	598	508	21	581	1	65	479
鵜沼松が岡2丁目	1,401	697	576	73	668	-	105	522
鵜沼松が岡3丁目	1,894	968	819	54	935	2	168	716
鵜沼松が岡4丁目	1,381	683	593	49	656	3	104	518
鵜沼松が岡5丁目	982	495	413	37	479	2	89	367

1) 各項目の総数は、「不詳」を含む。

2) 立石4丁目は、世帯数が少ないため秘匿している。人口と世帯数は、立石3丁目に含んでいる。

従業地別15歳以上就業者数			通学地別15歳以上通学者数			
自宅・市内 で従業	県内他市 町村従業	他県で 従業	総数	市内で 通学	市外で 通学	不詳
87,478	67,059	31,703	22,254	7,565	14,074	615
236	186	132	54	14	37	3
1,497	1,377	833	338	103	224	11
292	168	61	53	17	33	3
118	116	69	20	8	12	-
253	791	69	35	11	23	1
291	188	86	48	17	30	1
65	45	23	8	3	5	-
298	229	94	47	12	35	-
258	169	124	49	16	31	2
429	286	149	90	26	63	1
169	84	49	24	9	15	-
551	326	115	94	37	52	5
390	290	98	91	33	55	3
159	100	40	35	16	18	1
108	65	26	28	12	16	-
235	151	60	56	19	33	4
405	288	104	81	29	48	4
321	173	48	95	60	34	1
244	146	63	55	19	35	1
360	251	113	75	26	47	2
216	140	84	56	15	39	2
-	-	-	-	-	-	-
416	275	144	53	12	41	-
205	155	65	49	20	29	-
94	66	28	19	3	15	1
907	547	165	92	39	49	4
307	209	94	54	13	40	1
184	141	49	54	15	34	5
21	10	3	7	-	7	-
X	X	X	X	X	X	X
333	280	143	76	21	54	1
202	130	52	38	12	26	-
724	529	194	172	62	106	4
584	343	112	146	48	97	1
349	242	102	74	24	49	1
220	149	55	68	23	40	5
231	155	91	52	21	30	1
252	154	62	59	17	41	1
74	62	40	22	7	14	1
419	444	266	82	19	62	1
191	175	176	55	13	42	-
265	164	132	68	23	42	3
434	227	251	102	34	63	5
255	170	175	92	33	56	3
365	238	149	135	48	84	3
360	286	231	105	23	79	3
473	325	180	134	42	92	-
438	281	245	123	40	82	1
223	169	175	76	21	55	-
230	201	209	113	27	83	3
338	265	307	156	42	108	6
239	202	192	91	30	60	1
187	143	133	82	29	50	3

(続き)

町 丁 字	労働力状態別15歳以上人口				産業 3部門別15歳以上就業者数			
	総数	労働力人口	非労働力人口	不詳	総数	第1次産業	第2次産業	第3次産業
鶴沼桜が岡1丁目	1,532	827	622	39	793	2	137	619
鶴沼桜が岡2丁目	1,095	570	462	31	543	-	91	431
鶴沼桜が岡3丁目	1,714	900	643	83	865	3	118	688
鶴沼桜が岡4丁目	1,222	659	451	55	628	2	107	486
鶴沼藤が谷1丁目	1,068	551	432	41	542	2	96	418
鶴沼藤が谷2丁目	1,215	669	487	29	644	2	112	495
鶴沼藤が谷3丁目	1,253	625	536	50	603	6	115	449
鶴沼藤が谷4丁目	1,522	825	595	47	787	-	132	619
鶴沼神明1丁目	383	224	142	7	215	-	43	163
鶴沼神明2丁目	1,184	682	387	53	661	15	125	476
鶴沼神明3丁目	616	415	165	19	402	-	171	185
鶴沼神明4丁目	1,358	801	456	44	773	4	191	541
鶴沼神明5丁目	845	468	290	42	451	2	103	315
本鶴沼1丁目	2,591	1,447	948	86	1,381	2	279	1,030
本鶴沼2丁目	1,879	1,025	663	83	988	7	192	724
本鶴沼3丁目	1,376	742	512	59	711	12	121	552
本鶴沼4丁目	1,529	914	524	39	878	11	150	674
本鶴沼5丁目	1,344	772	405	79	747	7	141	562
鶴沼花沢町	1,142	663	404	29	641	-	106	500
鶴沼橋1丁目	1,360	769	488	45	748	1	133	578
鶴沼橋2丁目	1,448	777	562	49	750	3	137	573
鶴沼石上1丁目	567	321	181	30	314	-	48	250
鶴沼石上2丁目	861	497	290	36	486	-	83	380
鶴沼石上3丁目	735	430	234	32	415	-	97	288
西富1丁目	1,720	945	612	74	909	-	213	627
西富2丁目	456	262	128	29	254	1	44	200
大富	1,140	582	484	34	561	2	120	404
大鋸	3,470	1,904	1,302	125	1,838	15	385	1,326
大鋸1丁目	1,935	1,135	623	77	1,099	1	230	809
大鋸2丁目	684	409	210	22	393	-	66	297
大鋸3丁目	1,763	965	691	48	931	5	194	689
弥勒寺	320	183	70	25	180	4	36	119
弥勒寺1丁目	1,609	953	454	105	922	3	214	617
弥勒寺2丁目	641	371	211	28	361	-	59	290
弥勒寺3丁目	1,978	1,106	757	50	1,065	-	236	761
弥勒寺4丁目	1,193	604	535	28	580	3	125	401
宮前	1,417	794	444	74	764	16	178	499
小塚	908	230	622	21	225	1	51	160
高谷	710	432	229	18	420	3	94	284
渡内	82	50	32	-	49	3	13	32
渡内1丁目	772	433	315	8	412	3	96	289
渡内2丁目	987	487	472	13	477	2	97	356
渡内3丁目	615	330	270	5	324	-	70	235
渡内4丁目	917	475	383	31	458	-	118	320
柄沢	3,739	2,117	1,395	109	2,047	18	486	1,454
村岡東1丁目	745	426	189	45	413	1	109	283
村岡東2丁目	1,069	655	323	44	641	5	153	460
村岡東3丁目	1,330	735	490	52	709	3	161	506
村岡東4丁目	902	550	314	16	535	4	163	350
川名	3,639	2,038	1,316	131	1,990	8	469	1,431
川名1丁目	1,094	643	325	58	623	8	165	407
川名2丁目	382	212	125	24	186	1	20	145
藤が岡1丁目	1,759	898	653	99	872	3	191	613
藤が岡2丁目	2,293	1,205	915	80	1,172	3	266	848
藤が岡3丁目	1,397	776	510	53	759	3	165	544
片瀬	990	541	402	25	530	1	109	389
片瀬1丁目	1,082	639	382	27	616	-	125	469
片瀬2丁目	2,037	1,101	780	84	1,068	8	203	808
片瀬3丁目	1,305	754	433	51	736	2	110	590
片瀬4丁目	1,708	905	683	62	877	7	152	677
片瀬5丁目	1,842	1,035	689	55	996	7	201	737

従業地別15歳以上就業者数			通学地別15歳以上通学者数			
自宅・市内 で従業	県内他市 町村従業	他県で 従業	総数	市内で 通学	市外で 通学	不詳
305	221	243	106	26	79	1
183	176	169	88	31	55	2
331	268	222	120	29	87	4
246	191	157	76	23	52	1
190	173	153	81	20	58	3
248	180	192	91	30	59	2
231	175	174	83	23	59	1
300	261	204	101	27	74	-
80	71	62	52	12	39	1
326	202	88	70	18	51	1
245	81	32	13	6	7	-
400	231	111	97	33	62	2
221	137	63	30	12	18	-
533	453	353	195	48	141	6
434	277	234	109	27	79	3
338	200	149	86	19	64	3
418	275	154	113	33	77	3
352	209	155	83	25	53	5
199	222	183	55	16	39	-
234	241	245	63	10	49	4
282	212	225	92	22	68	2
118	89	93	28	10	17	1
206	152	116	37	10	27	-
185	115	92	32	8	23	1
395	340	122	107	35	67	5
119	92	34	25	9	16	-
267	176	106	61	20	38	3
831	645	289	217	79	129	9
417	393	245	126	39	84	3
159	142	73	29	9	17	3
404	331	171	84	31	50	3
85	63	16	10	5	5	-
328	346	162	74	19	52	3
138	146	70	38	6	31	1
473	355	195	106	32	74	-
235	192	130	56	12	43	1
289	330	87	74	16	52	6
109	84	27	21	4	15	2
181	164	44	55	15	36	4
18	23	8	5	1	4	-
174	147	80	63	17	46	-
196	186	84	64	14	50	-
127	147	38	24	8	16	-
177	191	79	64	14	49	1
799	891	301	225	87	133	5
182	159	49	34	3	30	1
254	263	111	48	15	33	-
290	277	112	70	22	48	-
249	211	68	53	17	33	3
720	725	487	313	82	224	7
281	190	122	51	14	36	1
91	59	26	18	4	14	-
285	334	211	54	16	37	1
441	401	293	130	29	97	4
272	289	169	51	14	36	1
186	164	156	53	15	36	2
277	186	137	84	18	65	1
471	335	232	129	41	86	2
354	229	128	62	22	37	3
397	264	189	113	34	74	5
427	335	194	128	37	86	5

(続き)

町 丁 字	労働力状態別15歳以上人口				産業 3部門別15歳以上就業者数			
	総数	労働力人口	非労働力人口	不詳	総数	第1次産業	第2次産業	第3次産業
片瀬海岸1丁目	2,242	1,177	768	128	1,128	4	146	888
片瀬海岸2丁目	1,294	695	414	89	680	4	94	539
片瀬海岸3丁目	1,961	1,076	629	115	1,043	6	169	798
片瀬山1丁目	683	285	362	19	280	3	40	223
片瀬山2丁目	584	246	319	11	235	-	34	187
片瀬山3丁目	1,062	448	587	17	435	-	69	344
片瀬山4丁目	649	241	377	18	233	1	40	182
片瀬山5丁目	673	296	347	17	286	4	37	229
片瀬目白山	241	129	102	5	127	-	19	100
江の島1丁目	229	128	79	14	128	4	16	91
江の島2丁目	98	81	11	3	80	-	4	69
辻堂1丁目	1,353	816	395	53	798	1	162	584
辻堂2丁目	1,334	765	461	48	747	3	117	582
辻堂3丁目	1,686	951	650	35	920	3	163	708
辻堂4丁目	1,229	691	464	25	674	1	164	479
辻堂5丁目	1,405	762	538	45	747	5	129	557
辻堂6丁目	2,276	1,254	792	101	1,207	3	213	908
辻堂元町1丁目	1,129	632	380	49	613	-	113	451
辻堂元町2丁目	2,257	1,317	728	95	1,278	5	281	910
辻堂元町3丁目	1,467	871	471	49	825	17	144	584
辻堂元町4丁目	1,597	889	593	39	853	4	168	617
辻堂元町5丁目	1,926	1,113	613	83	1,072	3	201	808
辻堂元町6丁目	915	542	329	19	533	4	135	382
辻堂太平台1丁目	1,874	1,072	714	38	1,051	4	235	765
辻堂太平台2丁目	2,006	1,030	857	46	990	4	189	759
辻堂東海岸1丁目	2,027	1,058	825	61	1,030	7	191	779
辻堂東海岸2丁目	1,655	915	680	26	883	3	159	686
辻堂東海岸3丁目	1,555	871	611	35	847	3	149	662
辻堂東海岸4丁目	848	485	313	18	472	-	75	366
辻堂西海岸1丁目	1,775	982	656	65	956	-	155	742
辻堂西海岸2丁目	3,437	1,660	1,533	101	1,562	4	252	1,168
辻堂西海岸3丁目	1,283	759	366	75	738	-	137	548
辻堂神台1丁目	1,005	607	331	30	603	-	142	442
辻堂神台2丁目	1,561	944	462	69	906	3	189	654
辻堂新町1丁目	2,652	1,465	919	126	1,403	8	264	1,053
辻堂新町2丁目	2,145	1,215	789	61	1,184	6	238	874
辻堂新町3丁目	1,998	1,203	677	48	1,148	5	253	816
辻堂新町4丁目	-	-	-	-	-	-	-	-
羽鳥1丁目	1,080	583	408	41	552	-	116	413
羽鳥2丁目	1,428	760	576	38	722	5	168	508
羽鳥3丁目	2,436	1,464	839	60	1,408	3	311	1,037
羽鳥4丁目	1,811	1,049	646	48	1,012	10	247	712
羽鳥5丁目	2,011	1,114	777	48	1,074	4	232	773
城南1丁目	2,106	1,163	819	60	1,119	7	250	816
城南2丁目	1,000	542	344	53	524	7	105	384
城南3丁目	1,585	1,023	476	38	981	5	210	740
城南4丁目	979	564	305	31	556	11	158	349
城南5丁目	531	296	195	18	284	5	74	195
大庭	19,051	10,216	7,582	560	9,799	107	2,163	7,006
稲荷	78	17	59	1	16	1	5	9
稲荷1丁目	2,156	1,350	686	49	1,328	10	328	937
亀井野	17,100	8,816	6,542	721	8,440	174	1,892	5,838
亀井野1丁目	1,434	672	559	91	648	1	138	468
亀井野2丁目	1,820	893	677	108	865	5	158	631
亀井野3丁目	1,404	739	546	48	713	22	175	469
亀井野4丁目	736	384	266	36	369	3	59	279
今田	797	465	291	16	455	3	122	296
円行	1,404	739	513	58	721	4	230	428
円行1丁目	2,047	1,194	629	91	1,167	2	412	649
円行2丁目	2,002	1,233	576	85	1,200	3	308	803

従業地別15歳以上就業者数			通学地別15歳以上通学者数			
自宅・市内 で従業	県内他市 町村従業	他県で 従業	総数	市内で 通学	市外で 通学	不詳
431	338	288	118	37	73	8
284	191	169	68	15	51	2
393	325	270	107	37	63	7
126	70	80	40	13	27	-
80	66	81	38	5	33	-
152	149	120	81	27	53	1
63	70	95	43	7	36	-
109	89	78	51	14	37	-
31	44	45	21	5	15	1
90	14	10	5	2	3	-
65	5	1	5	1	4	-
287	318	177	71	22	48	1
276	273	184	69	18	51	-
326	342	240	109	35	72	2
262	246	158	77	25	52	-
292	244	173	96	28	62	6
444	388	320	168	49	116	3
296	206	96	67	27	39	1
556	416	252	100	23	75	2
390	274	142	73	26	46	1
397	284	153	106	42	61	3
487	350	184	127	31	89	7
152	228	140	54	15	39	-
477	320	217	159	42	115	2
450	308	206	128	46	82	-
424	333	241	165	47	115	3
405	252	207	148	35	113	-
370	235	217	115	30	84	1
191	157	107	46	12	34	-
400	291	235	82	34	47	1
724	544	263	144	42	98	4
241	246	219	94	37	54	3
141	254	192	24	6	18	-
388	315	161	67	23	41	3
578	480	303	101	29	68	4
530	378	239	125	34	90	1
530	377	217	99	34	63	2
-	-	-	-	-	-	-
247	192	101	62	24	38	-
337	238	120	69	13	54	2
663	467	242	139	52	84	3
480	330	179	90	36	51	3
531	333	168	122	32	87	3
461	434	185	121	37	82	2
261	174	67	55	29	21	5
468	334	163	137	50	84	3
277	187	68	81	50	31	-
137	105	33	30	15	13	2
5,062	3,206	1,181	982	344	610	28
10	4	1	-	-	-	-
620	432	255	162	58	102	2
4,324	2,833	973	1,458	779	619	60
357	195	76	150	92	51	7
492	265	86	216	151	54	11
369	244	76	114	52	57	5
190	117	42	57	30	24	3
187	201	54	54	10	43	1
351	253	73	79	28	49	2
619	348	116	116	41	69	6
510	495	147	112	55	54	3

(続き)

町	丁	字	労働力状態別15歳以上人口				産業3部門別15歳以上就業者数			
			総数	労働力人口	非労働力人口	不詳	総数	第1次産業	第2次産業	第3次産業
石		川	2,332	1,095	1,045	79	1,058	40	273	680
石	川 1 丁	目	1,929	1,162	540	97	1,126	8	334	723
石	川 2 丁	目	1,562	924	443	85	894	3	290	543
石	川 3 丁	目	1,803	1,053	519	103	1,019	17	300	632
石	川 4 丁	目	2,868	1,703	805	164	1,611	12	504	972
石	川 5 丁	目	2,241	1,397	597	95	1,362	8	473	776
石	川 6 丁	目	2,502	1,497	797	74	1,427	6	435	885
西	俣	野	1,987	1,102	789	41	1,068	113	232	673
桐	原	町	-	-	-	-	-	-	-	-
天	神 町 1 丁	目	854	403	397	24	386	4	101	272
天	神 町 2 丁	目	1,334	773	474	47	747	11	183	524
天	神 町 3 丁	目	1,342	734	504	48	713	8	167	483
湘	南 台 1 丁	目	3,467	1,838	1,208	193	1,772	4	385	1,274
湘	南 台 2 丁	目	3,727	1,937	1,104	316	1,866	4	424	1,301
湘	南 台 3 丁	目	2,174	1,226	650	124	1,192	6	273	829
湘	南 台 4 丁	目	4,701	2,713	1,641	171	2,642	5	589	1,925
湘	南 台 5 丁	目	2,901	1,614	981	138	1,557	4	355	1,120
湘	南 台 6 丁	目	2,620	1,436	940	93	1,383	8	323	969
湘	南 台 7 丁	目	2,512	1,459	806	91	1,400	15	318	986
長		後	11,033	5,926	4,297	325	5,684	89	1,403	3,845
高		倉	10,874	6,067	3,964	355	5,832	88	1,425	3,905
下	土	棚	7,105	4,042	2,529	210	3,878	42	996	2,600
土		棚	317	203	92	9	200	2	62	130
用		田	3,328	1,814	1,329	76	1,739	69	526	1,024
葛		原	2,680	1,564	933	79	1,500	84	472	858
菖	蒲	沢	3,708	2,244	1,117	164	2,179	47	785	1,031
打		辰	2,642	1,383	1,055	87	1,310	105	363	751
瀬		郷	1,421	686	699	15	674	91	179	362
宮		原	2,059	1,167	817	34	1,123	115	317	642
遠		藤	13,525	7,138	5,426	444	6,833	192	1,803	4,478

従業地別15歳以上就業者数			通学地別15歳以上通学者数			
自宅・市内 で従業	県内他市 町村従業	他県で 従業	総数	市内で 通学	市外で 通学	不詳
592	317	104	127	29	92	6
613	376	87	150	61	83	6
504	271	91	91	24	63	4
599	304	60	141	38	99	4
950	446	121	227	76	144	7
799	385	92	107	41	63	3
743	484	135	147	64	77	6
605	323	106	128	44	80	4
-	-	-	-	-	-	-
186	133	57	39	14	24	1
391	240	90	120	52	66	2
366	218	92	106	44	60	2
699	749	253	202	85	110	7
799	723	241	477	249	220	8
533	441	160	162	67	94	1
1,064	1,055	449	472	168	298	6
637	662	207	262	93	161	8
520	601	199	192	67	119	6
556	620	165	165	61	96	8
2,188	2,593	642	511	146	357	8
2,464	2,397	662	615	188	405	22
1,747	1,544	416	421	131	275	15
83	92	20	12	4	8	-
893	691	84	181	48	130	3
794	546	108	111	46	62	3
1,206	569	110	144	60	71	13
737	451	70	151	50	99	2
338	277	29	70	27	42	1
584	442	67	89	22	64	3
3,787	2,200	606	873	322	523	28

IV 付 録

13地区図

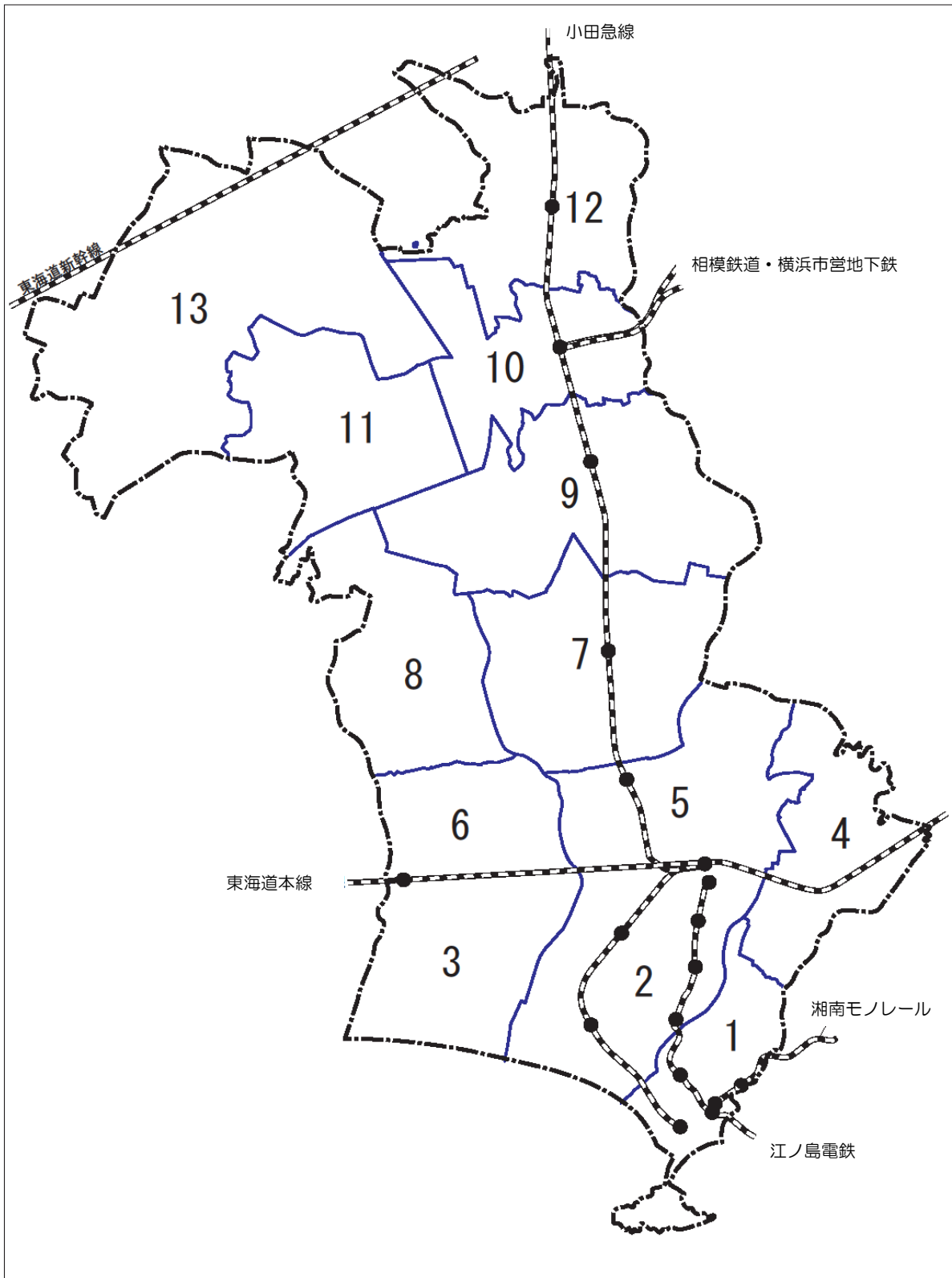

地区名	左に包含される区域	面積
1 片 瀬	片瀬1～5丁目・片瀬海岸1～3丁目・片瀬山1～5丁目・片瀬目白山・江の島1～2丁目	(3.055km ²)
2 鵠 沼	南藤沢・鵠沼東・鵠沼海岸1～7丁目・鵠沼松が岡1～5丁目・鵠沼桜が岡1～4丁目・鵠沼藤が谷1～4丁目・本鵠沼1～5丁目・鵠沼花沢町・鵠沼橋1～2丁目・鵠沼石上1～3丁目・片瀬・鵠沼の一部	(5.610km ²)
3 辻 堂	辻堂1～6丁目・辻堂元町1～6丁目・辻堂太平台1～2丁目・辻堂東海岸1～4丁目・辻堂西海岸1～3丁目	(4.377km ²)
4 村 岡	弥勒寺・弥勒寺1～4丁目・宮前・小塚・高谷・渡内・渡内1～4丁目・柄沢・村岡東1～4丁目・川名・川名1～2丁目	(4.058km ²)
5 藤 沢	朝日町・藤沢(南)・藤沢1～5丁目・本町1～4丁目・鵠沼の一部・鵠沼神明1～5丁目・西富・西富1～2丁目・大鋸・大鋸1～3丁目・藤が岡1～3丁目	(4.746km ²)
6 明 治	辻堂神台1～2丁目・辻堂新町1～4丁目・羽鳥1～5丁目・城南1～5丁目	(3.044km ²)
7 善 行	藤沢(北)・善行1～7丁目・本藤沢1～7丁目・善行団地・立石1～4丁目・花の木・みその台・善行坂1～2丁目・白旗1～4丁目・大庭の一部・稲荷・稲荷1丁目・亀井野の一部・西俣野の一部・石川の一部	(6.090km ²)
8 湘南大庭	大庭の一部・石川の一部・遠藤の一部	(5.007km ²)
9 六 会	亀井野の一部・亀井野1～4丁目・今田の一部・円行の一部・円行1丁目の一部・石川の一部・石川1～4丁目・西俣野の一部・天神町1～3丁目・遠藤の一部	(7.192km ²)
10 湘南台	今田の一部・円行の一部・円行1丁目の一部・円行2丁目・石川の一部・桐原町・湘南台1～7丁目・土棚	(4.272km ²)
11 遠 藤	石川5～6丁目・石川の一部・遠藤の一部	(4.977km ²)
12 長 後	長後・高倉・下土棚	(5.407km ²)
13 御 所 見	用田・葛原・菖蒲沢・打戻・瀬郷・宮原	(11.735km ²)

こちらは、ウラ側です
オモテ側から記入してください

10 9月24日から30日 までの1週間に仕事を しましたか	主に仕事 家事などのほか仕事 通学のかたわら仕事	主に仕事 家事などのほか仕事 通学のかたわら仕事	主に仕事 家事などのほか仕事 通学のかたわら仕事	主に仕事 家事などのほか仕事 通学のかたわら仕事
	少しも仕事をしなかった人 仕事を休んでいた 仕事を探していた 家事 通学 その他 (幼児や高齢など)	少しも仕事をしなかった人 仕事を休んでいた 仕事を探していた 家事 通学 その他 (幼児や高齢など)	少しも仕事をしなかった人 仕事を休んでいた 仕事を探していた 家事 通学 その他 (幼児や高齢など)	少しも仕事をしなかった人 仕事を休んでいた 仕事を探していた 家事 通学 その他 (幼児や高齢など)

就業者・通学者について (・仕事をしている場所又は通学している学校の場所について記入してください
・10欄で仕事を休んでいたに記入した人は11~14欄にその休んでいた仕事について記入してください)

11 従業地又は通学地 仕事も通学もしている人は 仕事をしている場所について 記入してください 同じ市内の他の区に通勤・ 通学している場合は他の区・ 市町村に記入してください 他の区・市町村の場合は 都道府県・市区町村名も 書いてください (東京都区部と政令指定 都市の場合は区名まで)	自宅 (住み込みを含む) 同じ区・市町村 他の区・市町村	自宅 (住み込みを含む) 同じ区・市町村 他の区・市町村	自宅 (住み込みを含む) 同じ区・市町村 他の区・市町村	自宅 (住み込みを含む) 同じ区・市町村 他の区・市町村
	(通勤・通学の場所を記入) (左づめで記入)	(通勤・通学の場所を記入) (左づめで記入)	(通勤・通学の場所を記入) (左づめで記入)	(通勤・通学の場所を記入) (左づめで記入)

就業者について (10欄で通学に記入した人は12~14欄には記入の必要はありません)

12 勤めか 自営かの別 労働者派遣事業所の派遣 社員とは労働者派遣法に 基づいて派遣されている人を いいます パート・アルバイト・その他には 契約社員 嘱託なども含めます 自営業主とは個人で事業を 経営している人(農家などを 含む)や自由業の人をいいます	雇われている人 正規の職員・従業員 労働者派遣事業所の派遣社員 パート・アルバイト その他	雇われている人 正規の職員・従業員 労働者派遣事業所の派遣社員 パート・アルバイト その他	雇われている人 正規の職員・従業員 労働者派遣事業所の派遣社員 パート・アルバイト その他	雇われている人 正規の職員・従業員 労働者派遣事業所の派遣社員 パート・アルバイト その他
	会社などの役員 自営業主 雇人あり 雇人なし 家族従業者 家庭内の賃仕事(内職)	会社などの役員 自営業主 雇人あり 雇人なし 家族従業者 家庭内の賃仕事(内職)	会社などの役員 自営業主 雇人あり 雇人なし 家族従業者 家庭内の賃仕事(内職)	会社などの役員 自営業主 雇人あり 雇人なし 家族従業者 家庭内の賃仕事(内職)

13 勤め先・業主などの 名称及び事業の内容	13欄と14欄は「調査票の記入のしかた」の8~13ページの書き方の例を参考にしてくわしく書いてください			
	勤め先・業主などの名称			
14 本人の仕事の内容	事業の内容			
	本人が実際にしている主な仕事の内容をくわしく書いてください			

この調査票は機械にかけますので汚さないでください

藤沢市の人口

平成27年国勢調査結果報告書

2019年(平成31年)3月発行

編 集 藤沢市総務部文書統計課
〒251-8601
藤沢市朝日町1番地の1
TEL 0466-25-1111 内2221