



14
財
政

財 政(令和2年度決算から)

市財政の根幹をなす市税収入は、前年度に比べ1.0%の減(前年度は0.4%の増)となりました。

その内訳は、市民税のうち個人市民税が前年度に比べ1.4%の増(前年度は1.6%の増)となる一方で、法人市民税は税制改正の影響などにより前年度に比べ27.2%減(前年度は12.8%の減)となりました。この結果、市民税全体では前年度と比較して2.5%の減(前年度は0.6%の減)となりました。固定資産税は、前年度に比べ0.4%の増(前年度は1.1%の増)、都市計画税は、前年度に比べ0.4%の増(前年度は1.1%の増)となりました。また、事業所税は、前年度に比べ0.2%の減(前年度は1.8%の増)となりました。

財政規模では、歳出決算で一般会計は前年度に比べ32.7%の増(前年度は5.4%の増)となりましたが、これは、特別定額給付金などの国の新型コロナウイルス感染症緊急経済対策の影響によるものです。このほか、総務費では市役所分庁舎の整備、善行市民センターの改築が完了し減となったものの辻堂市民センターの整備などが増となったこと、令和元年10月開始の幼児教育・保育の無償化にかかる経費が通年になったことなどにより民生費が増したこと、GIGAスクール構想に基づく児童生徒の端末を配置したことなどにより教育費が増となったことなどから、歳出全体では大きく増となったものです。

なお、特別会計は、8会計(うち公営企業会計2会計)の合計で、前年度に比べ0.5%の減(前年度は0.1%の減)となっており、これは墓園事業費、介護保険事業費、後期高齢者医療事業費、下水道事業費、市民病院事業が増した一方で、北部第二(三地区)土地区画整理事業費、国民健康保険事業費、湘南台駐車場事業費が減したことにより、歳出全体では減となったものです。

財政構造を普通会計でみると、投資的経費の占める比率は7.2%で、前年度に比べ6.2ポイントの減(前年度は2.2ポイントの増)となりました。市役所分庁舎、善行市民センター、石名坂環境事業所の整備の完了等に起因するもので、金額ベースでは、前年度に比べ28.6%の減(前年度は24.7%の増)となったものです。

15-1 経常収支比率の推移と主な内訳

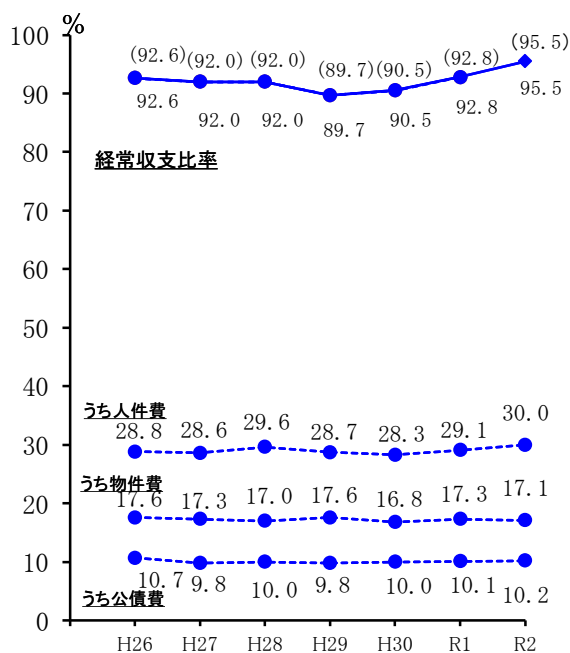

15-2 投資的経費と消費的経費の決算額構成比の推移

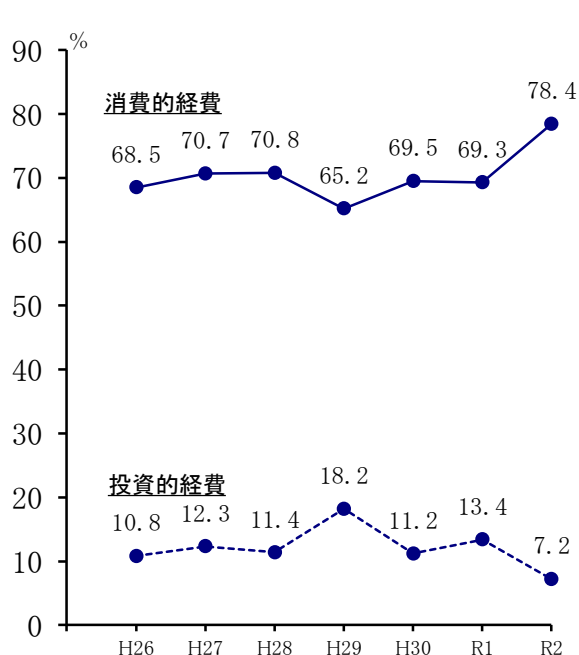

(注) 経常収支比率の()内は、経常一般財源から減税補填債、臨時財政対策債を除いた率

15-3 令和3年度一般会計予算（当初）

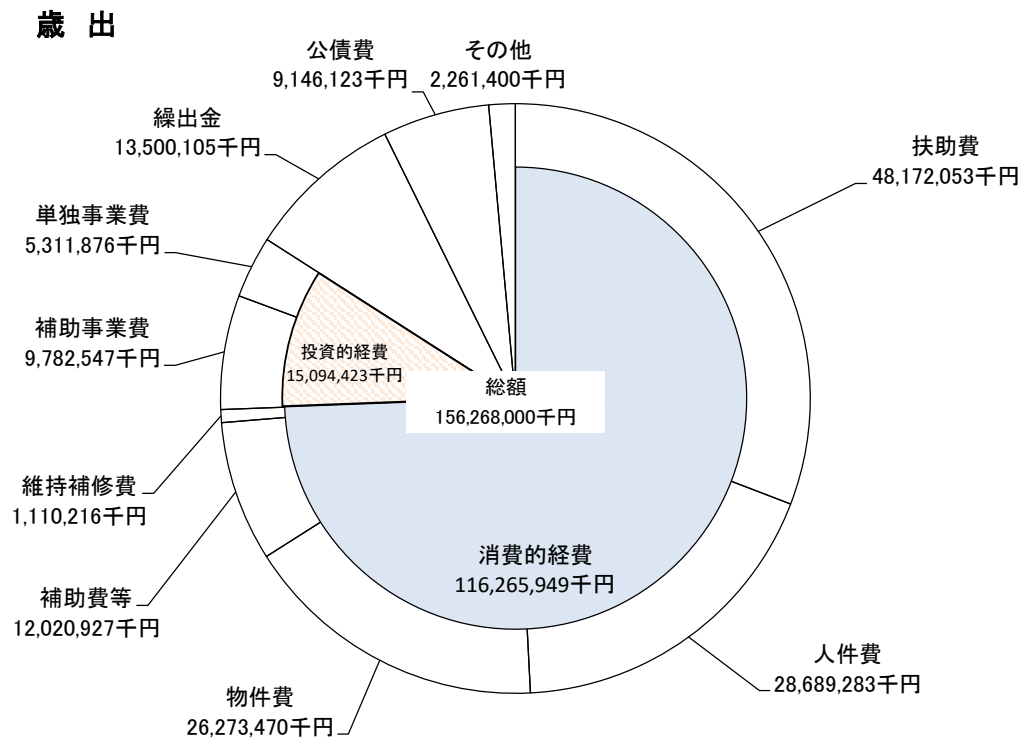
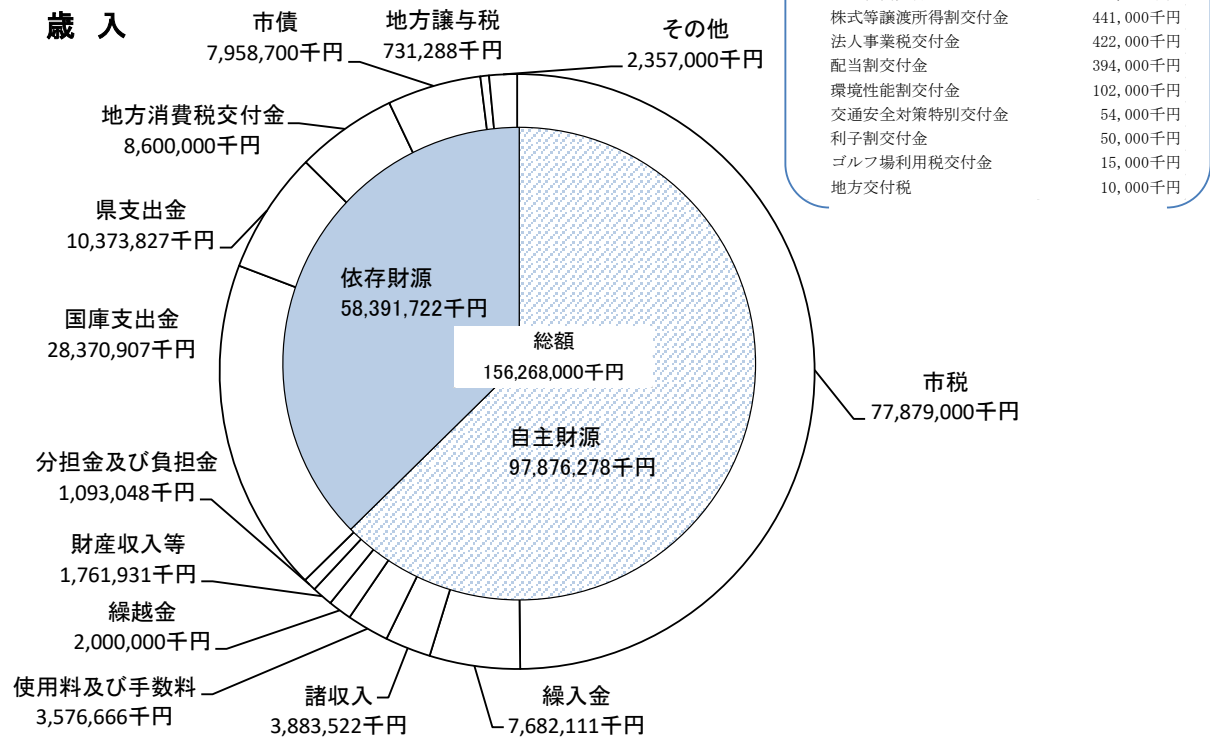

149 財政規模の推移

年 度	歳 入								
	総 額			一 般 会 計			特 別 会 計		
	決 算 額	指 数	前年度対比	決 算 額	指 数	前年度対比	決 算 額	指 数	前年度対比
平成28年度	262,505,257	100	99	143,157,950	100	102	119,347,307	100	96
平成29年度	280,890,982	107	107	157,524,449	110	110	123,366,533	103	103
平成30年度	263,548,198	100	94	148,461,274	104	94	115,086,924	96	93
令和元年度	268,633,201	102	102	154,947,884	108	104	113,685,317	95	99
令和2年度	319,735,223	122	119	204,804,134	143	132	114,931,089	96	101
	(予算額)			(予算額)			(予算額)		
令和3年度	277,781,992			156,268,000			121,513,992		

(注) 特別会計には、公営企業会計を含みます。

(指数は平成28年度を100)

資料：財政課

150 財政状況の推移

年 度	A 歳入総額	B 歳出総額	C=A-B 差引額	D 翌年度へ 繰越すべ き財源	E=C-D 実質収支	F 単年度収支	G 積立金
平成28年度	144,549,605	139,883,794	4,665,811	412,022	4,253,789	△ 815,897	1,602,511
平成29年度	159,693,717	152,989,934	6,703,783	472,211	6,231,572	1,977,783	700,726
平成30年度	151,013,636	144,900,479	6,113,157	440,940	5,672,217	△ 559,355	2,600,183
令和元年度	156,863,704	151,999,652	4,864,052	858,120	4,005,932	△ 1,666,285	2,570,007
令和2年度	206,570,914	200,717,027	5,853,887	891,789	4,962,098	956,166	4,090,011

(注) 単年度収支＝本年度実質収支－前年度実質収支

(A～J 普通会計＝「地方財政状況調査表」によります。)

資料：財政課

(単位：千円)

歳 出								
総 額			一 般 会 計			特 別 会 計		
決 算 額	指 数	前年度対比	決 算 額	指 数	前年度対比	決 算 額	指 数	前年度対比
257,978,524	100	99	138,544,542	100	102	119,433,982	100	95
275,514,202	107	107	150,917,254	109	109	124,596,948	104	104
260,316,230	101	94	142,553,855	103	94	117,762,375	99	95
267,854,438	104	103	150,228,101	108	105	117,626,337	98	100
316,334,786	123	118	199,310,296	144	133	117,024,490	98	99

(単位：千円)

H 繰上償還金	I 積立金と りくずし額	J=F+G+H-I 実質単年度 収 支	a 基準財政 収 入 額	b 基準財政 需 要 額	c = a / b 財政力 指 数	經常収支 比 率	公債費 比 率	市債現在高 (普通会計)	自主財 源比率 (普通 会計)
-	700,000	86,614	63,538,679	60,399,289	1.052	92.0	5.3	69,831,918	68.0
-	2,500,000	178,509	63,237,098	60,631,705	1.043	89.7	5.4	77,678,912	64.5
-	700,000	1,340,828	64,406,444	60,660,120	1.062	90.5	6.0	77,164,545	67.2
-	1,300,000	△396,278	66,041,239	60,488,847	1.092	92.8	6.3	79,419,715	65.3
-	1,741,153	3,305,024	67,571,631	62,168,515	1.087	95.5	6.7	79,492,929	48.5

151 一般・特別会計予算及び決算

(単位：千円)

会 計	令 和 2 年 度			令 和 3 年 度 当 初 予 算 額
	予 算 現 額	決 算 額		
		歳 入	歳 出	
一 般 会 計	213,828,474	204,804,134	199,310,296	156,268,000
特 別 会 計	121,561,974	114,931,089	117,024,490	121,513,992
北部第二（三地区） 土地区画整理事業費	2,842,384	3,169,510	2,674,627	2,570,821
墓 園 事 業 費	583,744	606,984	560,675	630,355
国民健康保険事業費	37,145,180	36,918,467	35,944,520	38,061,874
湘南台駐車場事業費	53,276	53,275	53,275	26,243
介 護 保 険 事 業 費	29,970,344	29,994,213	29,540,852	30,339,205
後期高齢者医療事業費	6,536,648	6,418,995	6,313,613	6,577,432
下 水 道 事 業 費	20,762,819	16,269,973	19,410,964	19,937,416
市 民 病 院 事 業	23,667,579	21,499,672	22,525,964	23,370,646

資料：財政課

152 一般会計予算及び決算
(1) 歳入

(単位：千円)

款	令和2年度		令和3年度 当初予算額
	予算現額	決算額	
総額	213,828,474	204,804,134	156,268,000
市税	81,893,000	82,067,712	77,879,000
地方譲与税	867,288	775,607	731,288
利子割交付金	79,000	47,876	50,000
配当割交付金	376,000	404,982	394,000
株式等譲渡所得割交付金	227,000	480,132	441,000
法人事業税交付金	290,000	481,152	422,000
地方消費税交付金	8,580,000	8,657,259	8,600,000
ゴルフ場利用税交付金	17,000	13,677	15,000
環境性能割交付金	238,000	135,989	102,000
地方特例交付金	503,000	538,425	869,000
地方交付税	10,000	46,907	10,000
交通安全対策特別交付金	47,000	51,787	54,000
分担金及び負担金	944,201	861,321	1,093,048
使用料及び手数料	3,527,410	3,170,623	3,576,666
国庫支出金	80,589,483	75,177,430	28,370,907
県支出金	10,715,783	10,387,496	10,373,827
財産収入	680,063	1,077,254	1,308,040
寄付金	466,437	382,930	453,891
繰入金	3,443,257	3,156,590	7,682,111
繰越金	4,719,782	4,719,783	2,000,000
諸収入	4,165,070	3,993,002	3,883,522
市債	11,449,700	8,176,200	7,958,700

資料：財政課

(2) 歳 出

(単位:千円)

款	令和2年度		令和3年度 当初予算額
	予算現額	決算額	
総 額	213,828,474	199,310,296	156,268,000
議 会 費	656,978	638,725	688,098
総 務 費	21,314,280	20,084,880	16,961,943
環 境 保 全 費	1,317,925	1,233,359	1,401,185
民 生 費	114,223,530	111,319,299	69,851,692
衛 生 費	19,450,111	15,724,040	21,975,359
労 働 費	446,359	420,688	437,462
農 林 水 産 業 費	595,037	564,485	601,390
商 工 費	4,525,918	3,892,062	1,913,905
土 木 費	18,712,592	16,974,096	14,208,064
消 防 費	5,361,140	5,232,539	5,078,976
教 育 費	18,437,442	14,588,956	13,803,244
公 債 費	8,656,347	8,637,167	9,146,682
予 備 費	130,815	0	200,000

資料：財政課

153 市税決算額

(単位：千円)

款 項	収 入 済 額				
	平成28年度	平成29年度	平成30年度	令和元年度	令和2年度
市 税	80,214,315	80,686,527	82,605,623	82,908,497	82,067,712
市 民 税	37,878,329	37,398,398	39,387,439	39,166,388	38,202,179
個人均等割	732,706	746,281	760,930	771,149	783,400
所得割	31,200,474	31,816,958	32,602,885	33,140,939	33,593,603
法人均等割	1,225,995	1,191,043	1,195,836	1,211,746	1,186,219
法人税割	4,719,154	3,644,116	4,827,788	4,042,554	2,638,957
固 定 資 産 税	31,189,029	31,952,776	32,022,054	32,387,699	32,509,036
土 地	14,850,343	14,843,230	14,897,796	14,789,371	14,680,150
家 屋	11,965,528	12,624,824	12,523,493	12,931,280	13,207,907
償却資産	4,270,592	4,383,897	4,499,385	4,566,029	4,529,040
交付金	102,566	100,825	101,380	101,019	91,939
軽自動車税	432,674	452,794	473,270	495,088	525,238
市たばこ税	2,510,577	2,374,538	2,371,493	2,397,704	2,348,343
特別土地保有税	3,250	6,543	840	160	4,272
入 湯 税	27,395	21,310	8,799	10,381	7,151
事 業 所 税	2,340,315	2,537,517	2,391,630	2,435,026	2,430,399
都 市 計 画 税	5,832,746	5,942,651	5,950,098	6,016,051	6,041,094

資料：財政課

154 市税収納状況

(令和2年度, 単位: 円)

税 目	予 算 額	調 定 額	収 入 済 額	不 納 欠 損 額	収 入 未 済 額
市 税	81,893,000,000	84,561,064,738	82,067,711,829	115,798,910	2,377,553,999
現年課税分	81,249,790,000	82,326,029,607	81,458,507,395	50,520	867,471,692
滞納繰越分	643,210,000	2,235,035,131	609,204,434	115,748,390	1,510,082,307
市 民 税	37,948,530,000	39,859,324,352	38,202,179,454	90,575,009	1,566,569,889
現年課税分					
個人					
普通徴収	8,391,900,000	8,935,503,185	8,512,928,002	50,520	422,524,663
特別徴収	25,366,100,000	25,523,566,971	25,477,719,738	—	45,847,233
小 計	33,758,000,000	34,459,070,156	33,990,647,740	50,520	468,371,896
法人市民税	3,797,600,000	3,874,439,800	3,818,982,978	—	55,456,822
計	37,555,600,000	38,333,509,956	37,809,630,718	50,520	523,828,718
滞納繰越分					
個人					
普通徴収	—	1,379,723,149	326,567,221	73,872,483	979,283,445
特別徴収	—	102,645,184	59,788,649	10,778,899	32,077,636
小 計	376,290,000	1,482,368,333	386,355,870	84,651,382	1,011,361,081
法人市民税	16,640,000	43,446,063	6,192,866	5,873,107	31,380,090
計	392,930,000	1,525,814,396	392,548,736	90,524,489	1,042,741,171
固 定 資 産 税	32,560,190,000	33,148,309,214	32,509,035,774	18,340,402	620,933,038
現年課税分					
土地・家屋	27,749,800,000	27,961,322,328	27,721,750,843	—	239,571,485
償却資産	4,511,600,000	4,562,270,900	4,527,557,400	—	34,713,500
交付金	102,100,000	91,938,500	91,938,500	—	—
計	32,363,500,000	32,615,531,728	32,341,246,743	—	274,284,985
滞納繰越分					
土地・家屋	—	521,104,364	166,305,931	17,451,302	337,347,131
償却資産	—	11,673,122	1,483,100	889,100	9,300,922
計	196,690,000	532,777,486	167,789,031	18,340,402	346,648,053
軽 自 動 車 税	535,690,000	578,729,133	525,237,843	3,103,209	50,388,081
現年課税分					
種 別 割	500,400,000	510,116,200	496,329,791	—	13,786,409
環境性能割	26,100,000	20,338,800	20,338,800	—	—
計	526,500,000	530,455,000	516,668,591	—	13,786,409
滞納繰越分	9,190,000	48,274,133	8,569,252	3,103,209	36,601,672
市 た ば こ 税	2,379,500,000	2,348,342,742	2,348,342,742	—	—
現年課税分	2,379,500,000	2,348,342,742	2,348,342,742	—	—
滞納繰越分	—	—	—	—	—
特 別 土 地 保 有 税	3,150,000	15,295,300	4,272,322	—	11,022,978
現年課税分	—	—	—	—	—
滞納繰越分	3,150,000	15,295,300	4,272,322	—	11,022,978
入 湯 税	7,970,000	7,150,950	7,150,950	—	—
事 業 所 税	2,401,350,000	2,434,074,200	2,430,398,600	—	3,675,600
現年課税分	2,401,350,000	2,434,074,200	2,430,398,600	—	3,675,600
滞納繰越分	—	—	—	—	—
都 市 計 画 税	6,056,620,000	6,169,838,847	6,041,094,144	3,780,290	124,964,413
現年課税分	6,015,370,000	6,056,965,031	6,005,069,051	—	51,895,980
滞納繰越分	41,250,000	112,873,816	36,025,093	3,780,290	73,068,433

資料: 納税課

155 市有財産

(単位：土地・建物・物権 m²，金額 千円)

区 分	令和元年度末現在高	決 算 年 度 中		令和2年度末現在高	令和2年度末評価額
		増	減		
総 数	—	—	—	—	804,711,428
土 地	4,375,821.98	5246.37	5107.13	4,375,961.22	653,031,003
公 用 財 産	270,462.44	11.00	119.22	270,354.22	31,640,665
本 庁 舎	18,231.28	—	—	18,231.28	4,985,083
消 防 施 設	40,145.08	11.00	74.23	40,081.85	5,450,287
その他の施設	212,086.08	—	44.99	212,041.09	21,205,295
公 共 用 財 産	3,922,772.11	3893.40	2343.43	3,924,322.08	602,105,978
学 校	943,618.26	—	—	943,618.26	170,299,971
市 営 住 宅	103,939.90	—	—	103,939.90	16,282,025
公 園	1,679,826.04	318.07	48.28	1,680,095.83	279,716,958
その他の施設	1,195,387.91	3575.33	2295.15	1,196,668.09	135,807,024
普 通 財 産	182,587.43	1341.97	2644.48	181,284.92	19,284,360
山 林	838.31	—	—	838.31	112,573
その他の施設	181,749.12	1341.97	2644.48	180,446.61	19,171,787
建 物	806,222.92	3781.97	3657.95	806,346.94	113,401,194
公 用 財 産	103,667.68	98.69	281.26	103,485.11	27,091,814
本 庁 舎	47,876.67	—	—	47,876.67	21,454,122
消 防 施 設	16,390.14	—	—	16,390.14	2,697,025
その他の施設	39,400.87	98.69	281.26	39,218.30	2,940,667
公 共 用 財 産	693,456.20	3493.06	2568.22	694,381.04	84,877,768
学 校	391,366.69	—	919.30	390,447.39	41,268,100
市 営 住 宅	81,725.11	—	—	81,725.11	5,795,883
公 園	42,790.91	2.95	—	42,793.86	5,857,300
その他の施設	177,573.49	3490.11	1648.92	179,414.68	31,956,485
普 通 財 産	9,099.04	190.22	808.47	8,480.79	1,431,612
山 林	—	—	—	—	—
その他の施設	9,099.04	190.22	808.47	8,480.79	1,431,612
物 権	14,646.41	—	—	14,646.41	322,867
有 価 証 券	8件	—	—	8件	317,188
出 資 に よ る 権 利	19件	—	—	19件	758,406
物品(100万円以上)	832件	39件	26件	845件	1,903,677
債 権	7件	—	—	7件	158,499
基 金	16件	—	—	16件	22,854,650
機 械 器 具	468件	3件	4件	467件	4,802,136
工 作 物	2,573件	88件	43件	2,618件	7,161,808

資料：管財課

1 5 選挙・議会・公務員

15
・選挙・議会
・公務員

156 選挙人名簿登録者数の推移

(各年9月名簿登録日現在)

年次	総数	男	女
平成 30年	356,990	175,677	181,313
令和 元年	360,102	177,066	183,036
令和 2年	362,069	177,867	184,202
令和 3年	366,029	179,790	186,239

(注) 名簿登録日は平成28年までは9月2日でしたが、平成29年からは公職選挙法の改正により9月1日に変更しております。

資料：選挙管理委員会事務局

157 主な選挙の執行状況

選挙の種別 執行年月日	定数	立候補 者数	有権者数			投票者数			投票率(%)		
			総数	男	女	総数	男	女	総数	男	女
衆議院議員	(小選挙区)										
H21. 8.30	1	5	329,049	163,533	165,516	219,809	109,553	110,256	66.80	66.99	66.61
H24. 12.16	1	5	337,288	166,817	170,471	199,533	100,168	99,365	59.16	60.05	58.29
H26. 12.14	1	4	340,666	167,931	172,735	182,755	91,818	90,937	53.65	54.68	52.65
H29. 10.22	1	3	355,386	175,004	180,382	185,333	92,471	92,862	52.15	52.84	51.48
R3.10.31	1	3	366,108	179,767	186,341	207,801	102,354	105,447	56.76	56.94	56.59
参議院議員	(選挙区)										
※H21.10.25	1	4	329,259	163,599	165,660	78,408	42,127	36,281	23.81	25.75	21.90
H22. 7.11	3	10	330,395	163,929	166,466	176,320	89,092	87,228	53.37	54.35	52.40
H25. 7.21	4	11	339,283	167,589	171,694	179,097	90,772	88,325	52.79	54.16	51.44
H28. 7.10	4	12	351,905	173,435	178,470	186,565	93,630	92,935	53.02	53.99	52.07
R1.7.21	4	14	360,158	177,116	183,042	169,579	85,551	84,028	47.08	48.30	45.91
神奈川県知事											
H15. 4.13	1	7	311,023	155,376	155,647	142,046	69,192	72,854	45.67	44.53	46.81
H19. 4. 8	1	3	320,643	159,290	161,353	139,593	68,731	70,862	43.54	43.15	43.92
H23. 4.10	1	4	329,153	163,004	166,149	136,530	67,543	68,987	41.48	41.44	41.52
H27. 4.12	1	2	338,168	166,428	171,740	134,631	66,245	68,386	39.81	39.80	39.82
H31. 4. 7	1	2	355,047	174,410	180,637	135,515	66,315	69,200	38.17	38.02	38.31
神奈川県議会議員											
H15. 4.13	5	9	311,023	155,376	155,647	141,956	69,144	72,812	45.64	44.50	46.78
H19. 4. 8	5	8	320,643	159,290	161,353	139,505	68,670	70,835	43.51	43.11	43.90
H23. 4.10	5	9	329,145	162,999	166,146	136,355	67,450	68,905	41.43	41.38	41.47
H27. 4.12	5	10	338,162	166,426	171,736	134,454	66,164	68,290	39.76	39.76	39.76
H31. 4. 7	5	7	355,035	174,400	180,635	135,157	66,156	69,001	38.07	37.93	38.20
藤沢市長											
H12. 2.13	1	3	297,070	148,763	148,307	92,058	45,349	46,709	30.99	30.48	31.49
H16. 2.15	1	3	311,475	155,294	156,181	97,573	47,631	49,942	31.33	30.67	31.98
H20. 2.17	1	5	320,507	159,129	161,378	116,193	57,045	59,148	36.25	35.85	36.65
H24. 2.12	1	3	331,276	163,874	167,402	116,223	57,342	58,881	35.08	34.99	35.17
H28. 2.14	1	3	339,296	166,898	172,398	94,361	46,783	47,578	27.81	28.03	27.60
R2.2.16	1	3	356,549	175,057	181,492	104,347	51,812	52,535	29.27	29.60	28.95
藤沢市議会議員											
H19. 4.22	36	48	316,550	157,060	159,490	135,923	66,342	69,581	42.94	42.24	43.63
※H20. 2.17	1	3	320,507	159,129	161,378	116,122	56,999	59,123	36.23	35.82	36.64
H23. 4.24	36	43	326,088	161,386	164,702	124,413	61,277	63,136	38.15	37.97	38.33
H27. 4.26	36	46	335,640	165,093	170,547	129,986	63,804	66,182	38.73	38.65	38.81
H31. 4.21	36	49	352,354	172,951	179,403	130,638	64,500	66,138	37.08	37.29	36.87

(注) ※は補欠選挙です。

資料：選挙管理委員会事務局

158 市議会等の開催状況

年 度	議 会 本 会 議				委 員 会	
	開会数	会期	本会議開議日数	傍聴人数	開催回数	傍聴人数
平成28年度	5(1)	113(1)	30(1)	195	83	198
平成29年度	6(2)	112(2)	32(2)	226	96	182
平成30年度	5(1)	111(1)	30(1)	354	89	216
令和元年度	6(2)	108(2)	31(2)	317	88	181
令和2年度	5(1)	111(1)	30(1)	72	88	18

(注) () 内は臨時会を再掲。

資料：議会事務局議事課

159 議案等の処理状況

年 度	市長提出議案（報告を除く）					議員提出議案				
	委員会付託	付託省略	計	可決	否決	委員会付託	付託省略	計	可決	否決
平成28年度	70	36	106	106	-	-	8	8	8	-
平成29年度	78	59	137	137	-	-	7	7	7	-
平成30年度	66	39	105	103	2	1	12	13	10	2
令和元年度	69	43	112	112	-	-	7	7	7	-
令和2年度	73	53	126	126	-	-	9	9	9	-

(注) 平成30年度の議員提出議案は1件が審議未了により廃案となっています。

資料：議会事務局議事課

160 提出議案の分類

年 度	総数	専決	契約	単行	条例	予算	人事	認定	報告	諮問	意見書・決議
平成28年度	143	5	6	17	34	27	8	10	29	-	7
平成29年度	172	-	15	28	49	29	8	8	28	-	7
平成30年度	146	1	14	13	45	23	2	9	28	-	11
令和元年度	145	2	8	20	40	28	8	9	26	-	4
令和2年度	162	7	11	17	48	33	7	8	26	1	4

資料：議会事務局議事課

161 請願・陳情の処理状況

年 度	受 理 し た 請 願						受 理 し た 陳 情							
	総数	採択	不採択	審議未了	取り下げ	継続審査	総数	了承	不了承	審議未了	取り下げ	結論保留	未審議	審査せず
平成28年度	4	2	2	-	-	-	38	7	29	-	-	-	-	2
平成29年度	2	-	2	-	-	-	32	10	16	-	3	-	-	3
平成30年度	4	1	3	-	-	-	30	13	14	-	-	-	-	3
令和元年度	4	1	3	-	-	-	28	7	18	-	-	-	-	3
令和2年度	-	-	-	-	-	-	26	7	18	-	-	-	-	1

資料：議会事務局議事課

162 市職員数の推移

(各年度4月1日現在)

年 度	総 数	普 通 会 計			公営企業等会計部門	
		一般行政	教育	消防	病院	下水道・その他
平成29年度	3,676	1,866	325	458	837	190
平成30年度	3,684	1,854	329	462	844	195
平成31年度	3,691	1,854	334	464	850	189
令和2年度	3,780	1,863	333	469	926	189
令和3年度	3,802	1,892	334	468	931	177

(注) 総務省の実施する「地方公共団体定員管理調査」における職員数です。

令和3年度の条例定数（定数の上限）は、3,729人です。

資料：行政総務課

1 6 治 安 ・ 災 害

163 刑法犯罪の発生件数

年次	総数	凶悪犯				粗暴犯				窃盗犯	知能犯			その他
		殺人	強盗	放火	強制性交等	暴行	傷害	脅迫	恐喝		詐欺	横領	偽造	
平成30年	2,371	1	5	4	5	66	51	3	2	1,848	127	—	7	252
令和元年	2,054	—	4	—	4	56	57	4	3	1,590	102	5	7	222
令和2年	1,687	2	3	1	2	47	43	1	4	1,306	98	3	1	176

(注) 凶悪犯のうち「強姦」は、刑法改正により「強制性交等」になっています。

資料：藤沢警察署，藤沢北警察署

164 交通事故発生状況

年次	人身事故				うち二輪車事故			物件交通事故
	件数	死者	重傷	軽傷	件数	死者	重軽傷者	
平成30年	1,168	8	50	1,315	207	1	302	9,060
令和元年	1,212	6	54	1,362	353	3	298	8,778
令和2年	989	5	42	1,099	319	1	296	7,783

(注) 二輪車事故の死傷者は二輪車に乗車していた者のみを計上し、事故の相手方は計上していません。

資料：藤沢警察署，藤沢北警察署

165 救急車活動状況

年次	総数	火災	自然災害	水難	交通	労働災害	運動競技	一般負傷	加害	自損行為	急病	その他
平成30年	23,757	148	2	75	1,570	162	199	3,915	121	171	15,403	1,991
令和元年	23,573	184	4	34	1,517	158	168	3,951	114	174	15,403	1,866
令和2年	21,269	181	3	32	1,305	145	90	3,767	93	195	13,789	1,669

資料：消防局救急救命課

166 火災の発生状況

年次	火災件数							焼損面積		損害見積金額 (千円)
	総数	建物	林野	車両	船舶	航空機	その他	建物(m ²)	林野(a)	
平成30年	86	46	—	6	—	—	34	1,848	—	120,785
令和元年	108	57	4	10	1	—	36	1,523	11	118,245
令和2年	101	59	1	10	—	—	31	792	7	34,573

資料：消防局予防課

1 7 観光・その他

17
そ観
の光
他・

167 観光客数及び江の島サムエル・コッキング苑，江の島岩屋利用状況

年次	観光客数			うち夏期(7・8月)		江の島サムエル・コッキング苑	江の島岩屋
	総数	延宿泊客数	延日帰り客数	総数	対年間比	利用者数	入洞者数
	千人	千人	千人	千人	%	人	人
平成28年	18,648	545	18,103	6,010	32.2	862,953	419,171
平成29年	16,480	533	15,947	5,379	32.6	842,084	267,334
平成30年	18,392	588	17,804	4,876	26.5	878,201	362,515
令和元年	19,299	581	18,718	5,210	27.0	808,825	267,331
令和2年	11,558	419	11,139	2,446	21.2	448,965	223,515

(注) 江の島サムエル・コッキング苑，江の島岩屋利用状況については年度で集計しております。

観光客数については単位未満を四捨五入しているため，総数と内訳が一致しないことがあります。

資料：観光課

168 市民相談等受理状況

年度	市民相談			陳情	要望	市政相談	消費生活相談
	民事法律相談	交通事故相談	その他				
平成30年度	7,241	105	2,636	39	1,472	170	3,289
令和元年度	7,111	74	2,920	25	1,507	125	3,045
令和2年度	6,126	60	3,615	34	2,626	145	3,133

(注) わたしの意見・提案，インターネット等で受理したものは要望に含まれます。

資料：市民相談情報課

169 情報公開制度及び個人情報保護制度利用状況

年度	情報公開制度				個人情報保護制度			
	利用者数	行政文書公開請求	情報提供	合計	自己情報の開示請求	自己情報の訂正請求	自己情報の利用の停止等請求	自己情報の目的外利用等の差止め等請求
平成30年度	5,891	144	4,539	4,683	155	—	—	—
令和元年度	5,181	151	4,251	4,402	138	—	—	—
令和2年度	5,366	77	3,646	3,723	152	—	—	—

資料：市民相談情報課

170 証明書交付状況

(単位:件数, 免除分含む)

年 度	総 数	印 鑑 証 明	住 民 票 関 係	戸 籍 関 係	転 出 証 明	そ の 他
平成30年度	387,126	89,910	207,862	76,636	10,438	2,280
令和元年度	382,327	87,741	204,202	77,025	11,457	1,902
令和2年度	371,676	85,214	203,202	71,120	10,570	1,570

(注) 「住民基本台帳の閲覧」は「住民票関係」において集計しております。
資料: 市民窓口センター

1 8 付 表

18
付
表

1 県下市町村の人口及び面積

市町村名	令和3年4月1日現在				平成27年～令和2年の増減(国勢調査)				人口密度 (人/km ²)	面積 km ²
	世帯数	人口総数	男	女	世帯数		人口			
					増減数	増減率	増減数	増減率	R3.4.1	R2.10.1
全 県	4,250,059	9,232,623	4,583,566	4,649,057	244,429	6.1	111,124	1.2	3,821	2,416.11
市 部 計	4,128,670	8,944,483	4,441,848	4,502,635	239,478	6.2	115,492	1.3	4,942	1,809.79
郡 部 計	121,389	288,140	141,718	146,422	4,951	4.3	△ 4,368	△ 1.5	475	606.31
横 浜 市	1,762,612	3,775,319	1,865,423	1,909,896	107,463	6.5	52,647	1.4	8,625	437.71
川 崎 市	753,280	1,539,127	775,850	763,277	55,615	8.0	63,049	4.3	10,762	143.01
相 模 原 市	335,237	725,132	361,739	363,393	21,583	6.9	4,714	0.7	2,205	328.91
横 須 賀 市	165,560	384,846	191,561	193,285	△ 273	△ 0.2	△ 18,508	△ 4.6	3,817	100.82
平 塚 市	112,905	258,075	128,806	129,269	4,794	4.5	195	0.1	3,805	67.82
鎌 倉 市	76,080	172,694	81,063	91,631	2,687	3.7	△ 309	△ 0.2	4,353	39.67
藤 沢 市	195,389	438,968	216,610	222,358	13,034	7.2	13,011	3.1	6,311	69.56
小 田 原 市	82,454	188,375	90,969	97,406	2,744	3.5	△ 5,230	△ 2.7	1,658	113.60
茅ヶ 崎 市	103,179	242,371	117,533	124,838	4,581	4.7	3,041	1.3	6,789	35.70
逗 子 市	25,000	57,055	26,738	30,317	766	3.2	△ 365	△ 0.6	3,302	17.28
三 浦 市	17,245	41,820	20,009	21,811	△ 357	△ 2.0	△ 3,220	△ 7.1	1,305	32.05
秦 野 市	70,542	161,932	81,856	80,076	700	1.0	△ 4,939	△ 3.0	1,561	103.76
厚 木 市	101,165	223,724	115,352	108,372	4,536	4.7	△ 2,009	△ 0.9	2,384	93.84
大 和 市	111,819	240,244	119,995	120,249	8,499	8.3	6,247	2.7	8,868	27.09
伊 勢 原 市	45,566	101,381	51,383	49,998	2,273	5.3	266	0.3	1,825	55.56
海 老 名 市	58,971	137,114	68,852	68,262	4,923	9.2	6,326	4.9	5,157	26.59
座 間 市	60,544	132,308	65,932	66,376	4,347	7.8	3,588	2.8	7,530	17.57
南 足 柄 市	16,270	40,520	19,812	20,708	40	0.2	△ 2,465	△ 5.7	525	77.12
綾 瀬 市	34,852	83,478	42,365	41,113	1,523	4.6	△ 547	△ 0.6	3,770	22.14
葉 山 町	13,060	31,719	14,898	16,821	352	2.8	△ 431	△ 1.3	1,861	17.04
寒 川 町	20,037	48,459	24,515	23,944	1,118	6.0	412	0.9	3,633	13.34
大 磯 町	12,756	31,617	15,394	16,223	427	3.5	84	0.3	1,840	17.18
二 宮 町	11,566	27,441	13,201	14,240	369	3.3	△ 814	△ 2.9	3,022	9.08
中 井 町	3,414	9,204	4,608	4,596	77	2.3	△ 379	△ 3.9	460	19.99
大 井 町	6,765	17,146	8,436	8,710	505	8.2	96	0.6	1,192	14.38
松 田 町	4,537	10,680	5,304	5,376	166	3.8	△ 335	△ 3.0	283	37.75
山 北 町	3,934	9,679	4,800	4,879	33	0.8	△ 963	△ 9.0	43	224.61
開 成 町	7,003	18,432	8,954	9,478	767	12.4	1,316	7.7	2,814	6.55
箱 根 町	6,391	11,253	5,417	5,836	272	4.5	△ 493	△ 4.2	121	92.86
真 鶴 町	2,956	6,666	3,100	3,566	△ 105	△ 3.4	△ 611	△ 8.3	946	7.05
湯 河 原 町	10,742	23,252	10,789	12,463	△ 67	△ 0.6	△ 1,600	△ 6.4	568	40.97
愛 川 町	17,101	39,565	20,756	18,809	1,032	6.4	△ 474	△ 1.2	1,154	34.28
清 川 村	1,127	3,027	1,546	1,481	5	0.4	△ 176	△ 5.5	42	71.24

- (注) 1. 平塚市, 茅ヶ崎市, 大磯町の面積については, 一部境界未定のため, 参考値を掲載しています。
 2. 令和2年国勢調査結果(確定値)を基にした数値を掲載しています。
 3. 神奈川県及び相模原市の増減数及び増加率の算出に当たっては東京都町田市との境域変更に伴う組替を行っています。

資料: 文書統計課 「神奈川県人口統計調査」 (神奈川県統計センター)

2 全国上位50都市の人口・世帯数

順位	都市別	世帯数	人口	平成27年～令和2年の人口増減 (△は減)	
				増減	増減率(%)
1	東京都港区	5,215,850	9,733,276	460,536	5.0
※2	横浜市	1,753,081	3,777,491	52,647	1.4
3	大阪市	1,469,718	2,752,412	61,227	2.3
4	名古屋市	1,122,103	2,332,176	36,538	1.6
5	札幌市	969,161	1,973,395	21,039	1.1
6	福岡市	831,124	1,612,392	73,711	4.8
※7	川崎市	747,452	1,538,262	63,049	4.3
8	神戸市	734,920	1,525,152	△ 12,120	△ 0.8
9	京都市	729,524	1,463,723	△ 11,460	△ 0.8
10	さいたま市	582,475	1,324,025	60,046	4.8
11	広島市	555,123	1,200,754	6,720	0.6
12	仙台市	525,455	1,096,704	14,545	1.3
13	千葉市	447,982	974,951	3,069	0.3
14	北九州市	436,245	939,029	△ 22,257	△ 2.3
15	堺市	366,079	826,161	△ 13,149	△ 1.6
16	浜松市	320,749	790,718	△ 7,262	△ 0.9
17	新潟市	331,272	789,275	△ 20,882	△ 2.6
18	熊本市	326,920	738,865	△ 1,957	△ 0.3
※19	相模原市	332,770	725,493	4,714	0.7
20	岡山市	327,620	724,691	5,217	0.7
21	静岡市	297,421	693,389	△ 11,600	△ 1.6
22	船橋市	289,916	642,907	20,017	3.2
23	川口市	267,141	594,274	16,162	2.8
24	鹿児島市	279,644	593,128	△ 6,686	△ 1.1
25	八王子市	267,020	579,355	1,842	0.3
26	姫路市	224,106	530,495	△ 5,169	△ 1.0
27	宇都宮市	230,841	518,757	163	0.0
28	松山市	241,234	511,192	△ 3,673	△ 0.7
29	松戸市	231,195	498,232	14,752	3.1
30	市川市	242,970	496,676	14,944	3.1
31	東大阪	232,303	493,940	△ 8,844	△ 1.8
32	西宮市	215,651	485,587	△ 2,263	△ 0.5
33	大分市	209,539	475,614	△ 2,532	△ 0.5
34	倉敷市	199,082	474,592	△ 2,526	△ 0.5
35	金沢市	207,520	463,254	△ 2,445	△ 0.5
36	福山市	193,371	460,930	△ 3,881	△ 0.8
37	尼崎市	221,404	459,593	7,030	1.6
※38	藤沢市	193,204	436,905	13,011	3.1
39	町田市	192,015	431,079	△ 1,270	△ 0.3
40	柏市	188,022	426,468	12,514	3.0
41	豊田	176,840	422,330	△ 212	△ 0.1
42	高松	187,511	417,496	△ 3,252	△ 0.8
43	富山	171,917	413,938	△ 4,748	△ 1.1
44	長崎	187,423	409,118	△ 20,390	△ 4.7
45	岐阜	173,386	402,557	△ 4,178	△ 1.0
46	豊中	176,967	401,558	6,079	1.5
47	宮崎	184,237	401,339	201	0.1
48	枚方	172,253	397,289	△ 6,863	△ 1.7
※49	横須賀	165,473	388,078	△ 18,508	△ 4.6
50	吹田	180,099	385,567	11,099	3.0

(注) 1. 令和2年国勢調査による人口の上位50都市を表章しました。 ※印は、県内市です。
 2. 増減数及び増加率の算出に当たっては令和2年10月1日現在の市区町村の境域に基づいて組替を行っています。

資料：文書統計課 「国勢調査」 (総務省)

3 藤沢市行政組織図

(令和3年4月1日現在)

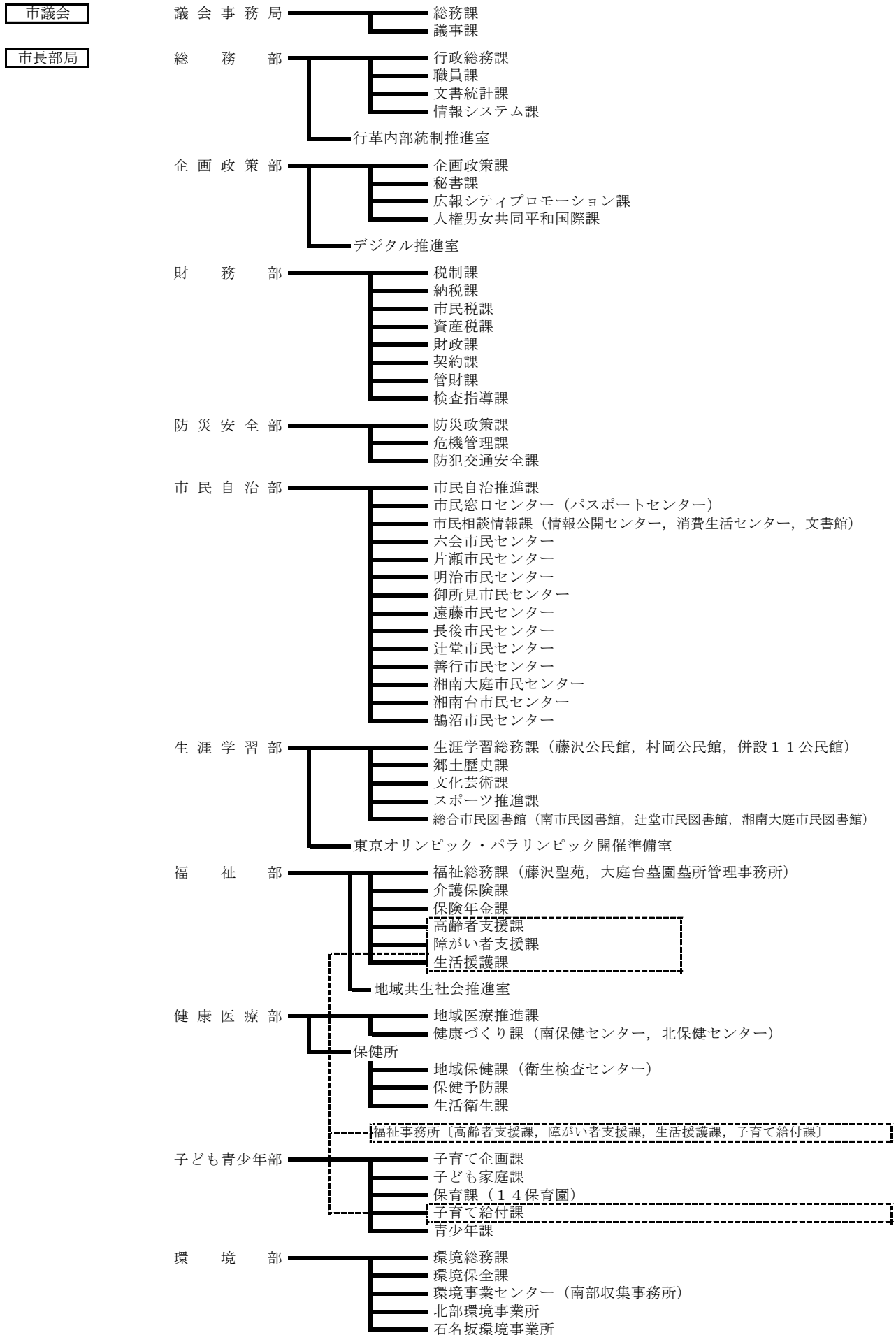

4 13地区分布图

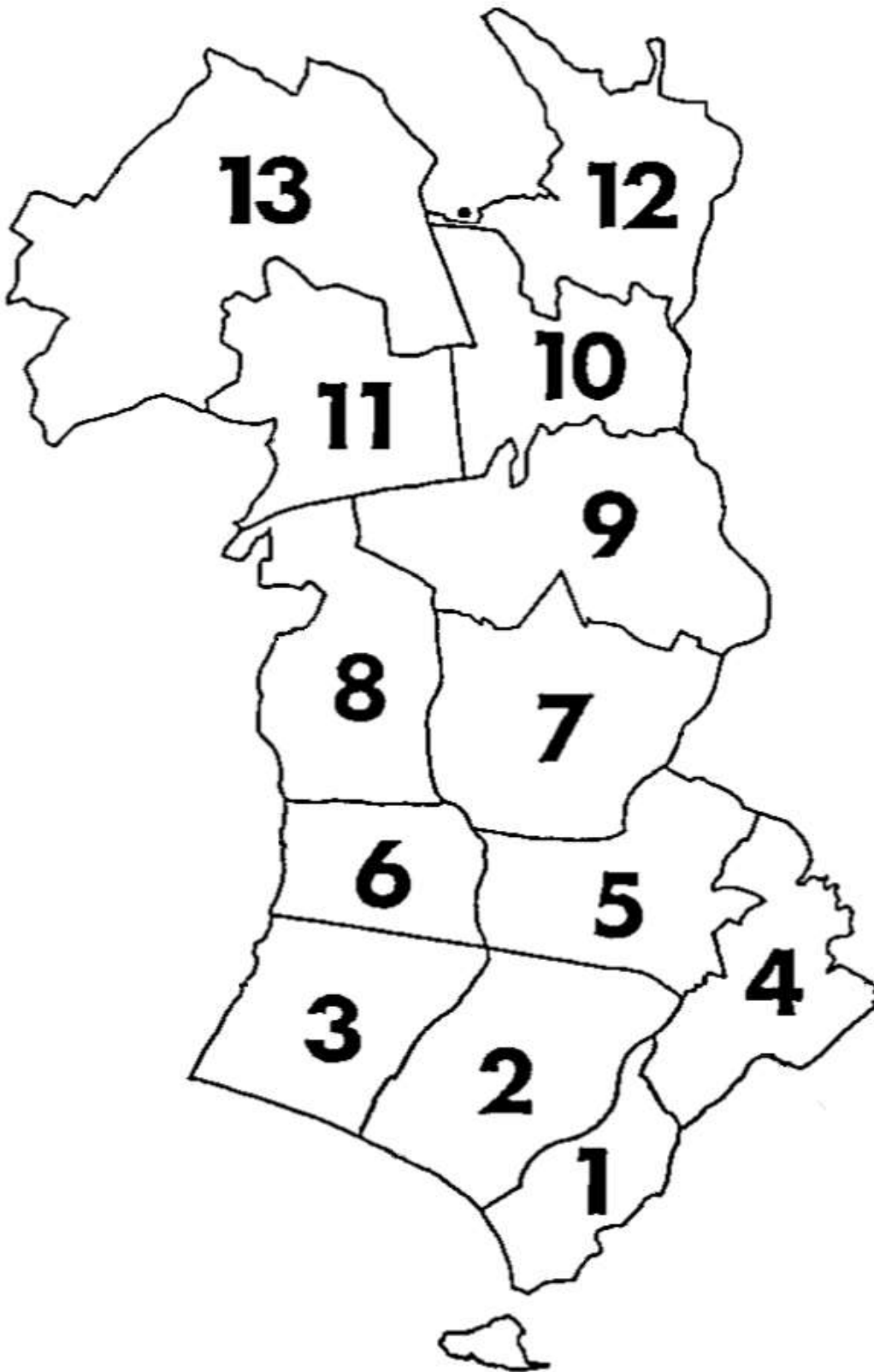

5 13地区区分表

地区名	左に包含される区域	面積
1 片 瀬	片瀬1～5丁目・片瀬海岸1～3丁目・片瀬山1～5丁目・片瀬目白山・江の島1～2丁目	(3.055km ²)
2 鵠 沼	南藤沢・鵠沼東・鵠沼海岸1～7丁目・鵠沼松が岡1～5丁目・鵠沼桜が岡1～4丁目・鵠沼藤が谷1～4丁目・本鵠沼1～5丁目・鵠沼花沢町・鵠沼橋1～2丁目・鵠沼石上1～3丁目・片瀬・鵠沼の一部	(5.610km ²)
3 辻 堂	辻堂1～6丁目・辻堂元町1～6丁目・辻堂太平台1～2丁目・辻堂東海岸1～4丁目・辻堂西海岸1～3丁目	(4.377km ²)
4 村 岡	弥勒寺・弥勒寺1～4丁目・宮前・小塚・高谷・渡内・渡内1～5丁目・柄沢・柄沢1～2丁目・村岡東1～4丁目・川名・川名1～2丁目・並木台1～2丁目	(4.058km ²)
5 藤 沢	朝日町・藤沢(南)・藤沢1～5丁目・本町1～4丁目・鵠沼の一部・鵠沼神明1～5丁目・西富・西富1～2丁目・大鋸・大鋸1～3丁目・藤が岡1～3丁目	(4.746km ²)
6 明 治	辻堂神台1～2丁目・辻堂新町1～4丁目・羽鳥1～5丁目・城南1～5丁目	(3.044km ²)
7 善 行	藤沢(北)・善行1～7丁目・本藤沢1～7丁目・善行団地・立石1～4丁目・花の木・みその台・善行坂1～2丁目・白旗1～4丁目・大庭の一部・稲荷・稲荷1丁目・亀井野の一部・西俣野の一部・石川の一部	(6.089km ²)
8 湘南大庭	大庭の一部・石川の一部・遠藤の一部	(5.007km ²)
9 六 会	亀井野の一部・亀井野1～4丁目・今田の一部・円行の一部・円行1丁目の一部・石川の一部・石川1～4丁目・西俣野の一部・天神町1～3丁目・遠藤の一部	(7.190km ²)
10 湘南台	今田の一部・円行の一部・円行1丁目の一部・円行2丁目・石川の一部・桐原町・湘南台1～7丁目・土棚	(4.272km ²)
11 遠 藤	石川5～6丁目・石川の一部・遠藤の一部	(4.976km ²)
12 長 後	長後・高倉・下土棚	(5.406km ²)
13 御 所 見	用田・葛原・菖蒲沢・打戻・瀬郷・宮原	(11.730km ²)

(注) 村岡地区は、平成30年11月16日公告の柄沢特定土地区画整理事業の換地処分に伴い、新しい町丁字が追加されました。

6 藤沢市所在の指定文化財目録

令和3年3月31日現在

指定区分	区 分	名 称	所 在 地	所有者又は管理者	指定年月日
国指定	絵 画	絹本著色後醍醐天皇御像	西富1-8-1	清 浄 光 寺	明治33. 4. 7
〃	〃	絹本著色一遍上人絵伝	西富1-8-1	清 浄 光 寺	昭和27. 3. 29
〃	〃	絹本著色一向上人像	西富1-8-1	清 浄 光 寺	昭和34. 6. 27
〃	彫 刻	木造薬師如来坐像	城南4-10-35	養 命 寺	昭和 2. 4. 25
〃	〃	木造弁才天坐像	江の島2-3-8	江 島 神 社	令和元. 7. 23
〃	書 跡	時衆過去帳	西富1-8-1	清 浄 光 寺	昭和29. 3. 20
〃	〃	六時居讀・安食問答	西富1-8-1	清 浄 光 寺	昭和29. 3. 20
〃	考 古 資 料	壺形土器	東京国立博物館	個 人	昭和41. 6. 11
〃	史 跡	藤沢敵御方供養塔	西富1-8-1	清 浄 光 寺	大正15.10.20
県指定	絵 画	絹本著色二河白道図	西富1-8-1	清 浄 光 寺	昭和28.12.22
〃	〃	紙本著色遊行上人縁起絵巻	西富1-8-1	清 浄 光 寺	昭和57. 2. 9
〃	〃	絹本著色一遍上人像	西富1-8-1	清 浄 光 寺	平成 7. 2. 14
〃	〃	紙本墨画淡彩一遍上人像	西富1-8-1	清 浄 光 寺	平成 7. 2. 14
〃	工 芸 品	太刀 銘 肥前国佐賀住	江の島2-3-8	江 島 神 社	昭和33. 1. 14
〃	〃	わきざし 銘 相州住秋広		個 人	昭和33. 6. 17
〃	〃	清浄光寺の銅鐘	西富1-8-1	清 浄 光 寺	平成 2. 2. 13
〃	書 跡	岩本院文書	朝日町1-1	藤 沢 市	昭和50. 2. 7
〃	有形民俗文化財	藤沢の信仰用具コレクション	朝日町1-1	藤 沢 市	昭和46. 9. 17
〃	〃	御嶽大神の庚申塔	遠藤2539	遠 藤 御 嶽 大 神	平成18. 2. 14
〃	無形民俗文化財	江の島囃子		江 の 島 囃 子 連 合 会	平成13. 2. 13
〃	〃	相模のささら踊り		葛原芸能保存会 遠藤民俗芸能保存会	平成20. 2. 5
〃	史 跡 名 勝	江ノ島	江の島		昭和35.10. 4
市指定	建 造 物	江の島弁財天道標 12基	藤沢橋付近 他	藤 沢 市 他	昭和41. 1. 17
〃	〃	時宗板碑	西富1-9-27	長 生 院	昭和41. 1. 17
〃	〃	寛永19年石燈籠	長後1412	天 満 宮	昭和52. 4. 13
〃	〃	青銅鳥居	江の島1-3	江 島 神 社	平成 9. 2. 12
〃	〃	旧小池邸	新林公園内	藤 沢 市	平成11. 2. 12
〃	〃	旧福原家長屋門	新林公園内	藤 沢 市	平成18. 5. 24
〃	〃	中雀門	西富1-8-1	清 浄 光 寺	平成27.10. 1
〃	〃	青銅製燈籠	西富1-8-1	清 浄 光 寺	平成27.10. 1
〃	絵 画	八方睨みの亀の絵	江の島2-6-15	江 島 神 社	昭和46. 7. 5
〃	〃	江嶋縁起	朝日町1-1	藤 沢 市	昭和59. 3. 26
〃	〃	絹本著色二祖他阿真教像	西富1-8-1	清 浄 光 寺	平成 8. 3. 1
〃	〃	絹本著色太空上人像	西富1-8-1	清 浄 光 寺	平成10. 2. 12
〃	〃	紙本著色江嶋縁起絵巻	江の島2-3-8	江 島 神 社	平成31. 2. 1
〃	彫 刻	石造閻魔大王像	西俣野866	花 應 院	昭和41. 1. 17
〃	〃	木造十一面観世音菩薩立像	渡内5-1-13	慈 眼 寺	平成元.12.15
〃	〃	木造阿弥陀如来坐像	西富1-9-27	長 生 院	平成 8. 3. 1
〃	〃	木造虚空蔵菩薩立像	川名584	神 光 寺	平成 9. 2. 12
〃	〃	木造聖観音坐像	渡内3-13-1	二 伝 寺	平成10. 2. 12
〃	〃	木造阿弥陀如来立像	本町4-5-21	常 光 寺	平成10. 2. 12
〃	〃	木造地藏菩薩立像	本町4-5-21	常 光 寺	平成28. 2. 1

指定区分	区 分	名 称	所 在 地	所有者又は管理者	指定年月日
市指定	彫 刻	木造日光・月光菩薩立像	城南4-10-35	養 命 寺	平成29. 2. 1
〃	〃	木造十二神将立像	城南4-10-35	養 命 寺	平成30. 2. 1
〃	〃	木造八臂弁財天坐像 附木造十五童子立像	江の島	個 人	令和 2. 2. 1
〃	〃	木造妙音弁財天坐像	江の島2-3-8	江 島 神 社	令和 2. 2. 1
〃	工 芸 品	羽鳥御霊神社の梵鐘	羽鳥3-15-28	御 霊 神 社	昭和41. 1. 17
〃	〃	遠藤宝泉寺雲版	遠藤6094	宝 泉 寺	昭和53. 12. 15
〃	〃	旧江島寺梵鐘	渡内5-1-13	慈 眼 寺	平成10. 2. 12
〃	書 跡	真名本 江嶋縁起	江の島2-3-8	江 島 神 社	昭和59. 3. 26
〃	〃	増壹阿鈴經 卷第三十六	西富1-8-1	清 淨 光 寺	平成 8. 3. 1
〃	典 籍	聖徳太子伝暦	西富1-8-1	清 淨 光 寺	平成10. 2. 12
〃	古 文 書	森文書	朝日町1-1	藤 沢 市	昭和59. 3. 26
〃	考 古 資 料	南鍛冶山遺跡出土 人面墨書土器	朝日町1-1	藤 沢 市	平成 8. 3. 1
〃	〃	金銅装単鳳環頭大刀	朝日町1-1	藤 沢 市	平成26. 10. 1
〃	〃	「土甘」銘刻書土師器	朝日町1-1	藤 沢 市	平成26. 10. 1
〃	歴 史 資 料	相中留恩記略と関連史料67点	朝日町1-1	藤 沢 市	平成12. 7. 7
〃	〃	江の島大絵図	江の島	個 人	平成25. 12. 11
〃	〃	小笠原東陽筆祭礼のぼり旗	羽鳥3-15-28 城南5-3-28	御 八 霊 神 社 坂 神 社	平成25. 12. 11
〃	〃	江の島道入口鳥居の沓石	西富1-8-1	清 淨 光 寺	令和 3. 2. 1
〃	有形民俗文化財	群猿奉養像の庚申供養塔	江の島2-5-23	江 島 神 社	昭和38. 3. 25
〃	〃	猿田彦大神石廟	西俣野1891	西 俣 野 御 嶽 大 神	昭和40. 5. 31
〃	〃	万治2年庚申供養塔	遠藤2539	遠 藤 御 嶽 大 神	昭和52. 4. 13
〃	〃	寛文12年庚申供養塔	大庭5457 北の谷共同墓地内	北 の 谷 行 事	昭和52. 4. 13
〃	〃	寛文7年庚申供養塔	羽鳥3-15-28	御 霊 神 社	昭和52. 4. 13
〃	〃	寛文10年庚申供養塔	城南1-3-6 稲荷神社境内	二 ツ 家 町 内 会	昭和52. 4. 13
〃	〃	寛文13年庚申供養塔	藤沢92 庚申堂境内	遊行通り4丁目町内会	昭和52. 4. 13
〃	〃	承応2年庚申供養塔	伊勢山公園内	白 旗 神 社	昭和52. 4. 13
〃	〃	寛文5年庚申供養塔	藤沢2-4-7	白 旗 神 社	昭和52. 4. 13
〃	〃	万治2年庚申供養塔	本町4-5-21	常 光 寺	昭和52. 4. 13
〃	〃	寛文9年庚申供養塔	本町4-5-21	常 光 寺	昭和52. 4. 13
〃	〃	寛文4年庚申供養塔	村岡東2-17-1	個 人	昭和52. 4. 13
〃	〃	寛文6年庚申供養塔	辻堂元町2-4-27	宝 珠 寺	昭和52. 4. 13
〃	〃	寛文庚申供養塔	片瀬3-16-2	個 人	昭和52. 4. 13
〃	〃	八臂青面金剛像庚申供養塔	下土棚1662-2	個 人	昭和52. 4. 13
〃	〃	木造青面金剛及び両脇侍立像	藤沢92 庚申堂境内	遊行通り4丁目町内会	昭和59. 3. 26
〃	〃	鵜沼皇大神宮人形山車	鵜沼神明2-11-5	鵜 沼 皇 大 神 宮 人形山車連合保存会	昭和63. 12. 16
〃	〃	元禄2年庚申供養塔	菖蒲沢461	個 人	平成 4. 2. 1
〃	〃	応永26年板碑	打戻1201	個 人	平成 4. 2. 1
〃	〃	貞享3年石造狛犬	長後1412	天 満 宮	平成 4. 2. 1

指定区分	区 分	名 称	所 在 地	所有者又は管理者	指定年月日
市指定	有形民俗文化財	辻堂諏訪神社人形山車	辻堂元町4町内会	辻 堂 諏 訪 神 社 人 形 山 車 保 存 連 合 会	平成 5. 11. 1
〃	〃	鵜沼の印袴纏	鵜沼海岸2-10-34	鵜沼郷土資料展示室 運 営 委 員 会	平成 31. 4. 1
〃	無形民俗文化財	西富ばやし		西 富 町 囃 子 保 存 会	昭和45. 11. 21
〃	〃	川名屋台ばやし		川 名 屋 台 ば や し 保 存 会	昭和51. 4. 15
〃	〃	藤沢とび職木遣 (梯子のり, 纏ふりを含む)		藤 沢 と び 職 組 合 連 合 会 木 遣 保 存 会	昭和51. 4. 15
〃	〃	片瀬餅つき唄		片 瀬 餅 つ き 唄 保 存 会	昭和51. 4. 15
〃	〃	湯立神楽		藤 沢 湯 立 神 楽 保 存 会	平成 8. 3. 1
〃	〃	下土棚祭ばやし		下 土 棚 白 山 神 社 獅 子 舞 保 存 会	平成12. 7. 7
〃	〃	遠藤焼米つき唄・白ひき唄		遠 藤 農 作 業 唄 保 存 会	平成26. 10. 25
〃	〃	江の島 天王祭		江 の 島 天 王 祭 保 存 会	令和2. 4. 1
〃	史 跡	杉山和一の墓	江の島2-2-14	西 浦 霊 園 管 理 委 員 会	昭和38. 3. 25
〃	〃	大橋重政の墓	鵜沼神明3-3-21	空 乗 寺	昭和40. 5. 31
〃	〃	耕余塾の跡	羽鳥3-10-30	藤 沢 市	昭和44. 2. 8
〃	〃	西富貝塚	西富425	清 浄 光 寺	昭和51. 4. 15
〃	〃	神光寺横穴古墳(横穴墓)群	川名566~579	神 光 寺	昭和52. 4. 13
〃	〃	浄土院筆子塚群	菖蒲沢890	浄 土 院	平成 4. 2. 1
〃	〃	善然寺筆子塚群	下土棚1042	善 然 寺	平成 4. 2. 1
〃	〃	大庭の舟地藏伝承地	大庭5202-7	表 郷 町 内 会	平成31. 2. 1
〃	天 然 記 念 物	混生樹 (寄り木)	渡内5-1-13	慈 眼 寺	昭和44. 2. 8
〃	〃	ツカミヒイラギ	江の島サムエル・ コッキング苑内	藤 沢 市	昭和46. 7. 5
〃	〃	クックアロウカリア	江の島サムエル・ コッキング苑内	藤 沢 市	昭和46. 7. 5
〃	〃	シマナンヨウスギ	江の島サムエル・ コッキング苑内	藤 沢 市	昭和46. 7. 5
〃	〃	タイミンチク群	江の島サムエル・ コッキング苑内	藤 沢 市	昭和46. 7. 5
〃	〃	大イチョウ	西富1-8-1	清 浄 光 寺	昭和46. 7. 5
〃	〃	臺谷戸稲荷の森	大庭1809~1810	稲 荷 神 社	昭和48. 3. 7
〃	〃	常光寺の樹林	本町4-5-21	常 光 寺	昭和51. 4. 15
国登録	有 形 文 化 財	岩本楼ローマ風呂	江の島2-2-7	有限会社 岩本楼本館	平成13. 11. 20
〃	〃	旧近藤邸	鵜沼東8-1	藤 沢 市	平成14. 8. 21
〃	〃	旧後藤医院鵜沼分院	鵜沼橋1-14-7	藤 沢 市	平成22. 9. 10
〃	〃	桔梗屋 店蔵・主屋・文庫蔵	藤沢1-1-9	藤 沢 市	平成25. 12. 24
〃	〃	旧三觜八郎右衛門家住宅 主屋・門	羽鳥3-15-5	法 人	平成25. 12. 24
〃	〃	林家住宅主屋	鵜沼桜が岡	個 人	平成26. 10. 7
〃	〃	旧稲元屋呉服店 内蔵・一番蔵	藤沢	個 人	平成27. 8. 4
〃	〃	月山堂滴水庵 主屋・待合・大門	辻堂太平台	個 人	平成28. 2. 25
〃	〃	清浄光寺 本堂他 計10件	西富1-8-1	清 浄 光 寺	平成28. 2. 25
〃	〃	関次商店 穀物蔵・肥料蔵	本町	個 人	平成28. 2. 25

指定区分	区 分	名 称	所 在 地	所有者又は管理者	指定年月日
国登録	有 形 文 化 財	旧越前屋雨谷商店店舗兼主屋	打戻1119	盛 岩 寺	平成29. 5. 2
〃	〃	旧石曾根商店店舗兼主屋	藤沢	個 人	平成29. 10. 27
〃	〃	尾日向家住宅洋館・和館	鶴沼松が岡	個 人	平成30. 3. 27
〃	〃	旧鈴木薬店店舗兼主屋	大鋸	個 人	平成30. 3. 27
〃	〃	有田家住宅 主屋・土蔵	大鋸	個 人	平成31. 3. 29
〃	〃	玉屋本店店舗兼主屋	片瀬海岸	個 人	令和 2. 4. 3
〃	〃	旧藤澤カントリー倶楽部クラブハウス（グリーンハウス）	善行7丁目1-2	神 奈 川 県	令和 3. 2. 26
〃	〃	福岡家住宅橐駝庵	辻堂	個 人	令和 3. 2. 26
〃	〃	龍口寺 妙見堂他 計4件	片瀬3丁目2822	龍 口 寺	令和 3. 2. 26

資料：郷土歴史課

7 藤沢市略年表

年号	西暦	事項
先土器時代	BC30,000	相模原台地に人々が生活するようになる
縄文時代	BC8,000 ～300	<p>前期…撚糸文や羽状縄文土器が藤沢市域各地の洪積台地より出土</p> <p>中期…藤沢市域の遺跡数増加，集落規模拡大，住居跡が出土</p> <p>後期…藤沢市域の遺跡分布は内陸部に及ぶ</p> <p>晩期…藤沢市域の遺跡数は著しく減少</p>
弥生時代	BC300 ～300	<p>前期…東日本では縄文文化が続く</p> <p>中期…藤沢市域では中期後半の集落が出現，方形周溝墓が出土</p> <p>後期…稻荷台地などに大集落が形成された</p>
古墳時代	300～500 500～600 600～700	<p>前期…引地川右岸（辻堂高山）や片瀬川左岸（大源太）に低地遺跡が出現，土師式土器が出土</p> <p>中期…土師式土器の中期の土器をともなう集落が出現</p> <p>後期…洪積台地より低い小段丘上に遺跡が形成され，堅穴住居址と竈が出現，小規模な高塚式古墳も形成される</p> <p>丘陵や洪積台地の斜面には副葬品をともなった横穴墓がみられるようになり，砂丘上にも集落が広がる</p>
大化元年	645年	東国に国司が派遣される
天武4年	675年	「日本書紀」に高倉郡（高座郡）がはじめて見える
持統3年	689年	諸国に戸籍を制定（50戸＝1里）
天平7年	735年	相模国司の作成した記録に土甘郷（現鵜沼あたり）が見える
天平勝宝元年	749年	方瀬（片瀬）郷の郷戸主大伴部首麻呂，調庸布一端を朝廷に貢進する
延暦14年	795年	東国からの防人を廃止する
延暦21年	802年	富士山大噴火，相模国に大被害がある
元慶2年	878年	関東地方大地震，相模国に大被害がある
昌泰2年	899年	この頃，関東地方に僞馬の党といわれる群盗が横行，足柄や碓氷に關所が設けられる
延長5年	927年	「延喜式」完成，市内の大庭神社・宇都母知神社が見える
承平5年	935年	平将門，乱をおこし，相模国など関東諸国の国府を攻める
寛仁4年	1020年	「更級日記」の作者菅原孝標女，相模国もろこしか原（高座郡南部の砂丘地帯）を通る
永承2年	1047年	延暦寺の皇慶，江の島縁起を撰述する
永承6年	1051年	前九年の役が起こり，坂東武士の多くが源頼義に従う
永保3年	1083年	後三年の役が起こり，坂東武士の多くが源義家に従う
寛治元年	1087年	鎌倉権五郎景正・三浦平太郎為次ら，源義家に従い，出羽国金沢柵を攻める
長治年間	1104年 ～1106年	この頃，鎌倉権五郎景正，山野を開発し，私領として伊勢神宮へ寄進する（大庭御厨の成立）
長承元年	1132年	御厨司平景継，伊勢神宮禰宜らに大庭御厨が相模国司に収公されたことを訴える
天養元年	1144年	鎌倉に住む源義朝，大庭御厨を鎌倉郡内と号して俣野川を越えて乱入，鵜沼郷の魚・大豆・小豆などを奪う
保元元年	1156年	保元の乱が起こり，大庭景義・景親ら，後白河天皇方の源義朝に属して戦う
治承4年	1180年	大庭景親ら，源頼政の挙兵に伴い，平氏の命により在京し，のち帰国 ○伊豆の源頼朝，挙兵 ○景親，俣野景久らとともに石橋山で頼朝軍を敗る ○頼朝，鎌倉に入る ○景親，片瀬川辺において処刑される ○俣野景久は京都へ逃れる
養和元年	1181年	鶴岡若宮造菅遷宮にあたり，大庭御厨痔（神館）の一古娘（巫女）が頼朝の命で参上奉仕する ○渋谷重国，石橋山では頼朝に敵対したが，その後降る
寿永元年	1182年	頼朝の祈願により，文覚が弁才天女を江の島に勧請，頼朝は江の島に参詣して鳥居を建てる
文治5年	1189年	源義経，奥州衣川館で殺害され，その首が腰越へ運ばれる ○頼朝，奥州藤原氏を滅ぼす ○頼朝，鷹狩のため大庭の辺まで来て，高座郡の渋谷重国の館に泊る
建久8年	1197年	大庭に薬師如来坐像（のちの養命寺本尊）が造られる

年号	西暦	事項
正治2年	1200年	将軍源頼家、大庭野で狩を行う
承元2年	1208年	鎌倉鶴岡八幡宮の供僧、江の島龍穴で祈雨
建保元年	1213年	和田の乱が起こり、渋谷高重・大庭景廉ら、相模の御家人が多く戦死する
建保4年	1216年	江島明神の託宣があり、海中に道路ができ、参詣者が徒歩で群参する
安貞2年	1228年	将軍藤原頼経、江島明神参詣の帰りに三浦義村の大庭館に泊まる
寛元3年	1245年	渋谷氏、自領のうち打戻・深谷等を鎌倉への人夫等を提供する場所として定める
寛元4年	1246年	渋谷定心、四郎重経に高座郡吉田上庄内寺尾村の他2か所を譲渡する
宝治元年	1248年	渋谷定心、薩摩国入来院を拝領し移る
文永2年	1265年	渋谷明重、子の有重へ高座郡吉田上庄の地および薩摩国入来院の地などを譲る
文永8年	1271年	日蓮、片瀬竜口で処刑されそうになるが佐渡へ流罪となる
建治元年	1275年	元の使者・杜世忠ら5人、竜口刑場で斬首される
建治3年	1277年	渋谷重経、子息らへ高座郡寺尾・大住郡大上などの領地を譲渡する
弘安5年	1282年	一遍、鎌倉入りを拒まれ、片瀬の浜の地藏堂に逗留する
正安元年	1299年	渋谷重世、渋谷屋敷・田島などの所領を譲与、これを鎌倉幕府が認可する
正中2年	1325年	遊行4代呑海、藤沢に清浄光院（遊行寺）を創建する
元弘3年	1333年	新田義貞軍、村岡で鎌倉幕府軍と交戦、幕府滅亡する
延文元年	1356年	清浄光院（遊行寺）の梵鐘ができる
永徳2年	1382年	鎌倉鶴岡八幡宮の華光坊頼俊、江島別当に任じられる
応永23年	1416年	清浄光寺（遊行寺）および京都七条道場金光寺の時衆、人馬・輿などの諸国関所通過を室町幕府から許可される
応永25年	1418年	上杉禅秀の乱の全犠牲者をとむらうため、遊行14代太空を導師として、遊行寺の境内に敵御方供養塔が造立される
応永29年	1422年	鎌倉鶴岡八幡宮の正覚院弘範、尊仲に江島別当を譲る
応永33年	1426年	遊行寺炎上する
永享7年	1435年	鎌倉公方足利持氏、遊行寺に仏殿120坪を造営寄進する
永享11年	1439年	関東管領上杉憲実、鎌倉に持氏を攻め自害させる ○憲実、遊行寺で遁世する
宝徳2年	1450年	太田資清・長尾景仲、鎌倉公方足利成氏を襲撃、成氏は江の島へ逃れる
康正元年	1455年	足利成氏、前年末に上杉憲忠を謀殺したため、室町幕府軍の追討を受け古河に移る
寛正6年	1465年	伊勢神宮禰宣荒木田氏経、太田資長（道灌）に対し、武家の輩に押領された神宮領大庭御厨からの年貢の善処を依頼する
長享2年	1488年	扇谷上杉氏、山内上杉氏に相模の拠点七沢城を攻め落とされ、大庭に拠点を移す
明応8年	1499年	この頃、扇谷上杉朝昌が大庭城を守備、山内上杉氏に対抗する
永正元年	1504年	伊勢宗瑞（北条早雲）、江の島に軍勢の乱妨狼藉をやめさせる禁制を出す
永正6年	1509年	宗瑞、扇谷上杉朝良に敵対し武蔵江戸に侵攻
永正9年	1512年	宗瑞、扇谷上杉方の大庭城を攻め落とす
永正10年	1513年	遊行寺、宗瑞と三浦道寸の合戦による兵火で焼亡、本尊を駿府長善寺に移す
享祿2年	1529年	北条氏時、渡内二伝寺に掟書を下す
天文元年	1532年	能楽師観世長俊、伊豆熱海に湯治の折、能「江野島」を作る
天文4年	1535年	武蔵河越の扇谷上杉朝興、相模国に侵入、茅ヶ崎・鶴沼などを焼き払う
天文11年	1542年	北条氏康、埴和又太郎に高座郡千束・七次・長後等の反銭・棟別銭等を免除する
天文13年	1544年	江の島岩本坊、江の島遷宮に際し北条氏の一族・家臣などから金品の寄進を募る
天文15年	1546年	氏康、武蔵河越への出陣に際し、江の島に神馬を奉納、合戦に勝利する
天文18年	1549年	氏康、江の島上之宮・下之宮修造に際し白糸20斤を寄進する
天文20年	1551年	玉縄城主北条綱成、江の島岩屋内における鳩の殺生を禁止する
弘治元年	1555年	北条氏、森木工助らに藤沢の伝馬屋敷の年貢収納を認める
弘治2年	1556年	綱成、森弥五郎・木工助が藤沢の客料25人の触口役であることを証する

年号	西暦	事項
永禄元年	1558年	遊行29代体光、北条綱成に遊行寺の再興を依頼する
永禄2年	1559年	北条氏、家臣の所領台帳として「北条家所領役帳」を作成、市域の郷村が見える
永禄4年	1561年	北条氏、藤沢で新たな商売を始めたいとの嘆願をうけ、酒役などを免除する
永禄6年	1563年	板部岡康雄、江の島下之坊に所領の用田郷から100疋を寄進し長久の祈念を願う
永禄11年	1568年	氏康、藤沢の森木工助・大鋸引らに相模七沢での作業を命じる
元亀2年	1571年	氏康室、江の島岩本坊に甲斐武田氏との戦での戦勝祈念を依頼する
天正5年	1577年	北条氏繁、下総飯沼での築城にあたり、藤沢の森木工助に大鋸の仕事を命じる
天正6年	1578年	氏繁、遊行から逃亡した時衆・尼衆が遊行寺跡地・門前に居住することを禁じる
天正7年	1579年	北条氏照、江の島岩本坊に不入・留浦など5か条の定書を下す ○岩本坊、上之坊を兼帯する
天正13年	1585年	江の島下之坊、出陣中の北条氏直を音問し塩漬鮑を献上する
天正14年	1586年	この頃、宮原・円行・土棚・七次などには紺屋があり、紺屋役を納めていた
天正18年	1590年	豊臣秀吉、小田原北条氏を攻め、今田・亀井野・村岡・江の島などへ禁制を下す ○北条氏滅亡、徳川家康関東入国、市域の諸村は徳川氏の直轄領・旗本領に
天正19年	1591年	大庭村に検地が実施される
慶長元年	1596年	この頃、藤沢に御殿・代官陣屋（現藤沢公民館あたり）が設置される ○彦坂元正、代官となる
慶長4年	1599年	彦坂元正、村岡郷に郷中仕置令を出す
慶長5年	1600年	徳川家康、藤沢御殿に泊まり、江の島へも参詣する
慶長6年	1601年	家康、東海道の伝馬制度を整え、藤沢などの各宿に伝馬36疋を常置させる
慶長8年	1603年	藤沢宿、戸塚町の駄賃稼の不法を訴え、代官が不法を禁止する
慶長9年	1604年	家康、遊行寺に参詣者の喧嘩口論停止の制札を立てさせる ○戸塚宿、新設
慶長10年	1605年	遊行寺領西村に検地が実施される
慶長12年	1607年	遊行32代普光、再建なった遊行寺に入山する
慶長19年	1614年	七ッ木・千束村、旗本遠藤氏の知行地となる
元和3年	1617年	この頃、宮原村で惣百姓が逃散し、荒地の開発などの対策が講じられる
元和8年	1622年	羽鳥村惣百姓、藤沢代官から草刈場への入会を禁止されたため、幕府に訴える
寛永11年	1634年	徳川家光、上洛途中藤沢御殿に泊る
寛永12年	1635年	羽鳥村で名主、小前農民間に土地争論がおこる
寛永15年	1638年	羽鳥村にキリシタン改が実施される、この頃より寺請制度開始される
寛永16年	1639年	羽鳥村と大庭村に村境争論がおこる
寛永17年	1640年	江の島岩本坊と上之坊との間に本末争論おこる ○藤沢宿に伝馬100疋の常置が義務づけられ、地子1万坪が免除される
慶安2年	1649年	江の島岩本院、京都仁和寺の末寺となる ○岩本院、江の島弁才天境内の山林・竹木諸役免除の朱印状を与えられる
明暦3年	1657年	羽鳥村、移住してきた浪人の立ち退きを代官所に願書を差し出す
延宝元年	1673年	藤沢宿大鋸町、町衰微のため月2回の市の開催を代官所に願う
延宝2年	1674年	徳川光圀、鎌倉・江の島を巡覧調査する のち「新編鎌倉志」を編纂する
天和2年	1682年	この頃までに藤沢御殿・陣屋が廃止される
天和3年	1683年	鶴沼村、新田開発の用水を円行村から引く
貞享元年	1684年	村岡地域に検地が実施される
元禄2年	1689年	羽鳥村、定助郷役負担にともない、百姓困窮のため助郷役の軽減を願う
元禄7年	1694年	藤沢宿の助郷村、鎌倉郡22カ村、高座郡22カ村となる
元禄13年	1700年	市域の村々、飢饉にみまわれ、多数の飢人が出る
宝永4年	1707年	富士山噴火、藤沢市域諸村には約20～30センチメートルの火山灰が降る
正徳元年	1711年	宿人馬利用の公定賃銭が公布される

年号	西暦	事項
享保13年	1728年	鵜沼・辻堂・茅ヶ崎の海岸に幕府の鉄砲場(大筒試射場)が置かれる
延享3年	1746年	この頃、大鋸橋(現遊行寺橋)の脇に江の島鳥居が建てられる
明和5年	1768年	片瀬村、津村・腰越村と海岸に打ち寄せた船板の帰属をめぐり漁場境を争う、幕府の裁許で片瀬村は地引網漁、津村・腰越村は沖漁を営むこととなる
天明元年	1781年	地引網漁場をめぐり、片瀬村と鵜沼村が争論をおこす
天明3年	1783年	前年に続き関東・東北大凶作、藤沢宿でも飢饉が深刻化する
天明6年	1786年	長雨で境川氾濫、藤沢宿で浸水、民家が流失する
文政10年	1827年	改革組合村が設けられ藤沢宿に寄場が設置される、市域の村々は藤沢宿寄場組合・戸塚宿寄場組合・深谷寄場組合に属す
文政12年	1829年	紀州藩より遊行寺へ寄附金があり、これを元金に遊行寺で祠堂金貸附を始める
天保元年	1830年	大庭村近隣村名主寄合の席で名主同志の刃傷事件がおこる
天保7年	1836年	天保飢饉により米価高騰、藤沢宿は打ちこわし寸前の不穏な状況となる、遊行寺や藤沢宿内の上層商人等は米や金銭の施行を行う
天保8年	1837年	一之宮寄場組合、藤沢宿寄場組合より独立、藤沢市北部4ヵ村がこれに属す
天保10年	1839年	渡内村名主福原高峯(左平太)、相模国地誌「相中留恩記略」全25巻を編纂し幕府へ献上する
嘉永5年	1852年	村岡地域の5ヵ村、彦根藩預かり地となり異国船警備人足役を命じられる
安政2年	1855年	江戸に大地震、藤沢宿でも潰家が多数出る ○市域の村々へ種痘実施の通知がある
安政3年	1856年	関東地方に台風、市域の村々でも高波や大風により被害が出る
安政4年	1857年	羽鳥村名主と小前農民との間で小作料減額などをめぐり、名主-小前百姓間に村方騒動がおこる
安政5年	1858年	コレラが大流行、藤沢宿周辺で死者149人
安政6年	1859年	神奈川開港、自由貿易開始、市域の村々も外国人の歩行区域内となる
万延元年	1860年	藤沢宿に外国人暗殺防止のための見張番屋が置かれる
元治元年	1864年	藤沢宿を中心に農兵が組織され数十人が兵式訓練をうける ○将軍徳川家茂、長州征伐のための上洛途中遊行寺に止宿する
慶応2年	1866年	米価高騰のため藤沢宿の貧窮民、大鋸町の穀商を打ちこわす
慶応3年	1867年	藤沢宿に“ええじゃないか”騒動が起こる
明治元年	1868年	藤沢宿・鵜沼・大庭・羽鳥・辻堂村など韮山県に属す ○明治天皇、東京へ行幸途中遊行寺に宿泊する
明治3年	1870年	本陣・脇本陣廃止される ○藤沢宿に郷学所済美館設立
明治4年	1871年	川崎-横浜-藤沢間に人力車の営業開始
明治5年	1872年	小笠原東陽、羽鳥村に私塾読書院(現明治小学校)を開く ○名主・庄屋を廃止、戸長・副戸長を置く ○坂戸常光寺に邏卒屯所(警察署の前身)を置く ○鵜沼学舎(現市立鵜沼小学校)・成美学舎(現市立藤沢小学校)設立
明治6年	1873年	江の島で神仏分離 ○区・番組制が設けられ、区長・戸長・副戸長・村用掛が置かれる ○村岡学校(現市立村岡小学校)・用田学舎(現市立御所見小学校)・石川学校・琢成小学舎(遠藤村)設置される
明治7年	1874年	大区・小区制が施行される ○篤信学舎(西富の私塾)・臨海学舎(現市立片瀬小学校)・辻堂塾・西富小学舎・川名小学舎設立
明治8年	1875年	藤沢に地租改正実施される ○亀井野学校・長明学校(長後)設立
明治10年	1877年	E・モース、江の島に臨海実験所を設営
明治11年	1878年	読書院、耕余塾と改称 ○大区・小区制廃止 ○高座郡役所を藤沢におき、郡・町・村を行政区画とする
明治13年	1880年	東坂戸町より大火発生、西富・大鋸町まで延焼する
明治14年	1881年	藤沢宿で自由民権運動の演説会が開催される

年 号	西 暦	事 項
明 治 16 年	1883年	長後村を中心に自由民権運動団体“真友会”発足
明 治 20 年	1887年	国鉄東海道線横浜－国府津間が開通，藤沢停車場が開設される
明 治 22 年	1889年	町村制施行に伴い，現藤沢市域に藤沢大坂町(大久保・坂戸町合併)・藤沢大富町(大鋸町・西富村合併)・村岡村(弥勒寺・小塚・宮前・高谷・渡内・川名・柄沢村合併)・川口村(片瀬村・江の島合併)・明治村(羽鳥・大庭・辻堂・稲荷村合併)小出村(遠藤村他現茅ヶ崎市他4か村合併)・御所見村(用田・葛原・菖蒲沢・瀬郷・打戻・宮原村合併)・六会村(円行・亀井野・下土棚・西俣野・今田・石川村合併)・渋谷村(長後・高倉村他現大和市3か村合併)が成立する
明 治 24 年	1891年	明治天皇，相模原の陸軍大演習天覧のため，藤沢(行在所設置)・長後(井上氏宅)に泊る ○片瀬海岸，学習院の遊泳訓練場に指定される
明 治 25 年	1892年	遊行寺へ東京日輪寺より東部大学林を移す ○尋常高等六会小学校(現市立六会小学校)創立
明 治 26 年	1893年	片瀬に渡辺貝細工工場設立
明 治 28 年	1895年	鵠沼海岸，海水浴場として知られるようになる
明 治 30 年	1897年	耕余義塾閉塾される ○江の島・片瀬間に村営棧橋完成
明 治 35 年	1902年	江之島電気鉄道(藤沢－片瀬間)開通
明 治 40 年	1907年	藤沢郵便局で電話交換を開始(加入者33軒) ○藤沢大坂町と藤沢大富町が合併，藤沢大坂町となる
明 治 41 年	1908年	藤沢大坂町・鵠沼村・明治村が合併，藤沢町となる
明 治 43 年	1910年	江之島電気鉄道(江ノ電)全線開通
大 正 5 年	1916年	国鉄辻堂駅開業 ○私立藤嶺中学校(現藤嶺学園藤沢高等学校)開校
大 正 10 年	1921年	県立湘南中学校(現県立湘南高等学校)開校
大 正 12 年	1923年	関東大震災により，藤沢地域で4,000余戸が倒壊
大 正 14 年	1925年	町立藤沢実科高等女学校(県立藤沢高等学校)開校
昭 和 4 年	1929年	小田原急行鉄道江の島線(長後－江の島間)開通
昭 和 6 年	1931年	藤沢商業学校(現藤沢翔陵高等学校)開校
昭 和 8 年	1933年	私立湘南学園創立
昭 和 12 年	1937年	片瀬乃木小学校(現湘南白百合学園小学校)創立
昭 和 13 年	1938年	藤沢第4小学校(現市立本町小学校)・私立乃木高等女学校(現湘南白百合学園中学・高等学校)創立
昭 和 15 年	1940年	10月，高座郡藤沢町を廃し，市制施行 初代市長大野守衛氏就任 公益質屋開設 第5回国勢調査実施(人口36,769人)
昭 和 16 年	1941年	6月，鎌倉郡村岡村を合併 12月，公共職業安定所開設
昭 和 17 年	1942年	3月，高座郡六会村を合併 7月，高座郡地方事務所開庁 11月，2代市長金子小一郎氏就任
昭 和 21 年	1946年	6月，3代市長飛島繁氏就任
昭 和 22 年	1947年	2月，婦人公職補導所開設 4月，鎌倉郡片瀬町を合併 学校教育法の施行に伴い新制中学校創立 8月，藤沢区検察庁，簡易裁判所開設 10月，臨時国勢調査実施(人口78,759人)
昭 和 23 年	1948年	2月，市共同作業所開設 3月，藤沢市消防署設置 市警発足 4月，4代市長伊沢十郎氏就任 7月，市立図書館開館
昭 和 24 年	1949年	3月，江の島弁天橋竣工 12月，江の島植物園開園
昭 和 25 年	1950年	5月，市授産場開設 10月，市章・市歌決まる 第7回国勢調査実施(人口84,581人)
昭 和 26 年	1951年	3月，市庁舎落成 6月，市立藤沢保育園開園 10月，辻堂支所設置 11月，市立藤沢公民館開館

年 号	西 暦	事 項
昭和 27 年	1952年	3月, 5代市長金子小一郎氏就任 6月, 市立辻堂保育園開園 7月, 住民登録制度実施 11月, 藤沢市教育委員会設置
昭和 29 年	1954年	6月, 市警廃止 7月, 国保事業実施 江の島水族館開館
昭和 30 年	1955年	4月, 御所見村, 渋谷町の一部, 小出村の一部合併 9月, 市営じんかい焼却場竣工 10月, 第8回国勢調査実施(人口109,101人) 市立秩父宮記念体育館落成 11月, 第10回国体バレー, サッカー, 剣道, バスケット競技本市内にて開催
昭和 31 年	1956年	2月, 6代市長金子小一郎氏就任 4月, 湘洋中学校, 大道小学校開校 5月, 市立伝染病棟竣工
昭和 32 年	1957年	3月, 都市計画用途地域指定 12月, 都市計画街路及び施行年度割決定 藤沢駅南部土地区画整理事業区域決定
昭和 34 年	1959年	3月, マイアミ・ビーチ市と都市提携を結ぶ 10月, 八松小学校, 明治小学校八松分校より独立開校
昭和 35 年	1960年	2月, 7代市長金子小一郎氏就任 10月, 第9回国勢調査実施(人口124,601人) 小田急江ノ島線善行駅開設
昭和 36 年	1961年	4月, 市立藤ヶ岡中学校開校 7月, 松本市と都市提携を結ぶ 9月, 加温処理場竣工 11月, 首都圏市街地開発区域に指定
昭和 37 年	1962年	1月, 北部土地区画整理事業区域決定 4月, 市興業公社発足 市立白浜養護学校開校 6月, 片瀬公民館落成 新住居表示制度の実験都市に指定
昭和 38 年	1963年	4月, 辻堂青少年会館開館 5月, 北部開発事務所開設 6月, 藤沢バイパス開通(延長5,250m) 8月, 国鉄藤沢踏切地下道工事着手 9月, 藤沢給食センター落成 10月, 市立中央図書館開館 長後消防出張所開所 11月, 藤沢市防災計画決まる
昭和 39 年	1964年	2月, 8代市長金子小一郎氏就任 4月, 市立高砂小学校開校 5月, 江の島水族館海獣動物園開園 6月, 鶴沼保育園開園 7月, 新住居表示制度で鶴沼の一部実施 市民憲章制定 10月, 福社会館開館 第18回オリンピック東京大会ヨット競技を江の島沖で開催
昭和 40 年	1965年	2月, 消防庁舎起工式 3月, 平和の像除幕式 新市建設5ケ年計画(昭和40~44年)決定 4月, 市が建築確認事務を開始 6月, 藤ヶ岡保育園開園 8月, 藤沢駅地下道開通 9月, 聶耳記念碑除幕式 消防庁舎落成 10月, 鶴沼神明・本鶴沼・鶴沼海岸・片瀬海岸新住居表示を実施 第10回国勢調査実施(人口175,183人) 11月, 加温処理場増設工事完成
昭和 41 年	1966年	1月, 市役所電子計算機始動式 3月, 御幣土地区画整理事業完成 辻堂駅前広場工事完成 日本住宅公団善行団地に約2,300世帯入居 4月, 善行保育園完成 市立善行小学校開校 5月, 南部終末処理場高級処理運転開始 8月, 村岡公民館落成 9月, 善行小学校落成 10月, 藤沢・片瀬の一部住居表示実施 じんかい焼却場増設完成 石川・円行の一部「桐原町」となる 11月, 小田急江ノ島線湘南台駅開設
昭和 42 年	1967年	3月, 市民会館起工式(総額6億5,000万円) 桐原工業団地完成(54.48ヘクタール, 21社) 4月, 辻堂駅前土地区画整理事業完成 5月, 富士見台小学校・片瀬中学校落成 6月, 県藤沢合同庁舎落成 市営古里団地440戸の起工 8月, 坂下土地区画整理事業完成 10月, 善行土地区画整理事業完成 辻堂地区に住居表示(第5次) 11月, 市民相談室始まる 人口20万人となる 地方自治法施行20周年記念で優秀都市として自治大臣より表彰される 12月, 河原第2土地区画整理事業完成
昭和 43 年	1968年	1月, 消防署本町出張所落成 2月, 9代市長金子小一郎氏就任 4月, 中学通り線開通(延長1,443m) 明治保育園開園 5月, 長後行政センター完成 6月, 鶴沼内田土地区画整理事業完成 9月, 市民会館落成 10月, 辻堂・羽鳥・大庭の一部に住居表示(第6次) 11月, 御幣下土地区画整理事業完成 12月, 市営古里団地落成

年 号	西 暦	事 項
昭和 44 年	1969年	3月, 市内の農協が合併する 4月, 辻堂行政センター完成 狼谷土地区画整理事業完成 6月, 辻堂保育園開園 7月, “河川をきれいにする”都市宣言 老人福祉センター開所 10月, 藤沢・大鋸・西富の一部に住居表示(第7次)
昭和 45 年	1970年	4月, 鶴南小学校・浜見小学校開校 六会行政センター落成 市立高等看護学院開校 藤沢駅辻堂線開通(延長3,540m) 6月, 市街化区域及び市街化調整区域決定 10月, 市政施行30周年記念式典 市の木(クロマツ)市の花(フジ)を制定 第11回国勢調査実施(人口228,978人)
昭和 46 年	1971年	2月, 下藤ヶ谷ポンプ場完成 3月, 御殿辺ポンプ場完成 4月, 俣野小学校・大越小学校開校 5月, 西部開発事業起工式 10月, 市民病院開院式
昭和 47 年	1972年	1月, 遠藤行政センター完成 2月, 10代市長葉山峻氏就任 4月, 70歳以上の老人医療費無料となる 5月, 浜見保育園開園 6月, 養護老人ホーム「湘風園」開園 8月, 建築協定第1号誕生 10月, 天岳院下土地区画整理事業完成 12月, 市民資料室発足
昭和 48 年	1973年	4月, 児童手当10歳未満児に対象を拡大 湘南台小学校・高浜中学校開校 行政センターを“市民センター”に改称 江ノ電の高架工事開始 5月, 湘南台保育園開園 6月, 駅前窓口受付・交付事務発足 8月, 移動図書館「そよかぜ2号」登場 移動入浴車「あゆみ号」始動 9月, 藤沢駅北口再開発事業都市計画決定 10月, 片瀬山・目白山に住居表示(第8次)
昭和 49 年	1974年	1月, 0歳児の医療費無料となる 3月, 古里団地に市営住宅60戸完成 4月, 市民センター・公民館の使用料無料となる 中央図書館蔵書10万冊になる 5月, 善行乳児保育園開園 鶴巻土地区画整理事業完了 7月, 文書館開館 小中学校のプール日曜日一般開放始まる 8月, 私立特別養護老人ホーム「鶴生園」開園 辻堂西口こ線人道橋が完成 松本市美ヶ原市民休暇村に「美ヶ原, ふじさわ山荘」利用開始 9月, 善行学校給食合同調理場業務開始 10月, 「印鑑登録証」制度に切替え 12月, 消防署御所見出張所開設 湘南台駅橋上駅舎と自由通路開通
昭和 50 年	1975年	4月, 城南に「福祉の家」開所 みどり普及センター開園 5月, 長後市民図書室開館 6月, 「太陽の家」開設 8月, 藤沢駅北口再開発ビル着工 10月, 第12回国勢調査実施(人口265,975人) 11月, 湘南ライフタウン第1次宅地分譲開始 12月, 中小企業卸売団地竣工
昭和 51 年	1976年	2月, 片山文庫開設 11代市長葉山峻氏就任 3月, 市営遠藤第2住宅完成 4月, 大庭小学校・善行中学校・秋葉台中学校開校 藤が岡市民の家・本鶴沼市民の家開所 小塚踏切立体交差完成 太陽の家「福祉ライブラリー」開設 5月, 労働会館開館 高倉市民の家・片瀬山市民の家開所 6月, 辻堂市民の家開所 8月, 柄沢保育園開園, 移動図書館「新そよかぜ」登場 10月, 市民センターに公民館を併設 大清水スポーツ広場の利用開始
昭和 52 年	1977年	3月, 市営滝ノ沢住宅完成 中央卸売市場開設準備協議会が発足 4月 亀井野小学校開校 下土棚市民の家開所 5月, あずま保育園開園 9月, 第1回藤沢市総合計画審議会開催 10月, 独居老人アパート「好日荘」開所 藤沢駅北口地下道開通 11月, 辻堂駅南北自由通路開設
昭和 53 年	1978年	1月, 辻堂市民センター開設 3月, 新総合計画「基本構想」決定 羽鳥市民の家完成 4月, 新林小学校・中里小学校開校 生きがい福祉センター開設 5月, 渋谷ヶ原保育園開園 6月, 故片山哲氏市民葬 江の島市民の家開所 7月, 日影条例施行 8月, 六会地区民具資料館開館 10月, 新総合計画基本計画課題別市民討論集会・地区別市民集会始まる 11月, 石川市民の家開所 藤沢駅北口再開発ビル完成

年 号	西 暦	事 項
昭和54年	1979年	4月, 滝の沢小学校・大庭中学校開校 鶴南市民の家開所 5月, 高山保育園開園 6月, 村岡市民の家・藤沢石原谷市民の家開所 9月, 藤沢駅北口人工広場完成 11月, 善行市民センター開設
昭和55年	1980年	2月, 12代市長葉山峻氏就任 4月, 大鋸小学校・村岡中学校開校 御所見東部市民の家・六会市民の家開所 5月, 少年の森開所 大清水市民の家開所 6月, 藤沢駅橋上駅舎完成 8月, 人口30万人を超える 9月, 市民の歌「はだしになって走ってみよう」決まる 10月, 全日本花いっぱい大会本市で開催 太陽の家体育館開館 第13回国勢調査実施(人口300,248人) 11月, 市庁舎建設基本計画まとまる
昭和56年	1981年	4月, 中央卸売市場開場 駒寄小学校・天神小学校・湘南台中学校開校 鶴沼公民館改築完成 辻堂市民の家・藤沢市民の家開所 5月, 地区市民集会13地区で始まる 障害福祉都市に指定される 6月, 事業所税徴収開始 10月, 第1回スペシャルオリンピック全国大会を藤沢で開催 石名坂焼却施設建設着工 11月, 中国の昆明市と都市提携を結ぶ
昭和57年	1982年	2月, 長後滝山市民の家開所 4月, 藤沢北消防署開設 高谷小学校・小糸小学校・滝の沢中学校・高倉中学校開校 5月, 教育文化センター開設 6月, 核兵器廃絶平和都市宣言 10月, 心身障害児者歯科診療所開設 11月, 大庭トンネル片側開通 県立婦人総合センター開設 12月, 湘南ライフタウン第8次(最終)市民分譲行われる
昭和58年	1983年	1月, 昼休み窓口証明業務開始 4月, 大清水小学校開校 桐原野球場にナイター施設完成 5月, 秋葉台球技場・辻堂南部公園テニスコート開設 川べり遊歩道開通 6月, 新庁舎落成 9月, 石名坂焼却場完成 11月, 故金子小一郎氏市民葬
昭和59年	1984年	1月, 立石市民の家開所 2月, 13代市長葉山峻氏就任 4月, 湘南台地域子供の家開所 大清水中学校開校 藤沢北警察署開設 8月, 核兵器廃絶平和都市宣言モニュメント除幕式 10月, 秋葉台文化体育館開館 「愛の輪福祉基金」設置
昭和60年	1985年	3月, 片瀬地域子供の家開所 4月, 文書館改築工事竣工 北消防署西部出張所開設 大庭城址公園開園 長後コミュニティーホール完成 モース記念碑完成 5月, 遠藤市民の家開所 6月, 小栗塚市民の家開所 7月, 東部下水処理場通水 八部野球場改築 10月, ふれあいセンター開所 公益質屋廃止される 第14回国勢調査実施(人口328,387人) 11月, 市制45周年記念事業として市民オペラ「アイダ」公演 12月, 湘南大庭市民センター(公民館併設)開設
昭和61年	1986年	1月, 慶応義塾大学藤沢進出を公式表明 2月, 情報公開制度スタート 3月, セツ木市民の家開所 市民会館レセプションホール開設 4月, 羽鳥中学校開校 善行乾塚市民の家開所 聶耳記念広場完成 羽鳥地域子供の家・中里地域子供の家開所 7月, 故山口倉吉氏議会葬 9月, 市営斎場開設 10月, 総合市民図書館開館 11月, 石名坂温水プール開設 12月, 大清水スポーツ広場開設 大庭トンネル下り線開通
昭和62年	1987年	3月, 藤沢地域子供の家開所 明治市民センター「健康プラザ」開設 4月, 用田市民の家開所 6月, 南市民図書館開館 8月, 鶴沼地域子供の家開所 9月, 明治市民の家開所 12月, カナダのウインザー市と姉妹都市提携調印
昭和63年	1988年	2月, 14代市長葉山峻氏就任 4月, 村岡地域子供の家開所 大越地域子供の家開所 個人情報保護制度スタート 学習文化センター開所 5月, 村岡公民館改築 11月, 秋葉台公園温水プール開設
平成元年	1989年	3月, 都市景観条例を制定 4月, 市民病院新館完成 長久保都市緑化植物園・みどりの相談所開設 7月, 湘南台文化センター, 湘南台市民センター開設 12月, 第二次新総合計画基本構想まとまる

年 号	西 暦	事 項
平成 2 年	1990年	3月, 老人専用住宅「サンシルバー藤沢」開設 4月, 秋まで「市制50周年」「サーフ'90」の数々の催しが行われる 6月, 人口35万人を超える 10月, 第15回国勢調査実施(人口350,330人) 湘南台文化センター「市民シアター」開設
平成 3 年	1991年	4月, 「共生・活力・創造のまちへ」第二次新総合計画がスタート 7月, 湘南なぎさ荘開設 市政の情報を電話で聞ける藤沢テレフォンガイド開始 10月, 日本女性会議'91ふじさわ開催される
平成 4 年	1992年	2月, 15代市長葉山峻氏就任 3月, 八松子供の家「まつぼっくり」オープン 4月, 藤沢産業センターがオープン 6月, 八ヶ岳野外体験教室オープン 9月, 学校週5日制スタート 10月, 市の鳥「カワセミ」を制定 全市で大型ごみのコール制を導入 (財)藤沢市芸術文化振興財団の設立 藤沢ケーブルテレビが開局 12月, 高規格救急車の運用開始 藤沢橋全面開通
平成 5 年	1993年	1月, 人口36万人を超える 3月, 本町子供の家オープン 5月, 片瀬・御所見市民センターに福祉窓口開設 7月, 辻堂市民図書館開館 11月, 藤沢市民オペラ創立20周年「トゥーランドット」公演 12月, JR藤沢駅の貨物線新ホーム使用開始
平成 6 年	1994年	3月, 江の島岩屋入場者50万人達成 4月, 石川小学校開校 7月, 保健医療センターオープン 11月, 湘南辻堂地下道開通
平成 7 年	1995年	3月, 高谷子供の家オープン 4月, 六会駅自由通路開通 10月, 第16回国勢調査実施(人口368,651人) 江の島岩屋入洞者100万人達成
平成 8 年	1996年	1月, 戸籍事務処理電算化スタート 2月, 16代市長山本捷雄氏就任 3月, 大庭市民の家オープン 俣野子供の家オープン 4月, 看護専門学校落成式 藤沢エフエム放送開局 5月, 図書館相互利用開始(藤沢市・茅ヶ崎市・寒川町) 8月, 恋人の丘「龍恋の鐘」除幕式 9月, 市環境基本条例制定 10月, オンブズマン制度スタート インターネット接続事業市のホームページ本格運用開始 モデル地区で半透明袋でのごみ収集開始 藤沢青少年会館の新会館オープン
平成 9 年	1997年	1月, 土・日・祝日の証明窓口開設 3月, 滝の沢市民の家開所 4月, 全市でごみ収集袋が半透明・透明になる 片瀬しおさいセンター片瀬しおさい荘オープン式典 秩父宮記念体育館落成 5月, 湘南台市民センターに地区福祉窓口開設 藤が岡地区にミニバス運行開始 6月, モデル地区でペットボトルの収集開始 9月, 各市民センターで税証明書発行開始 10月, 渡内地区にミニバス運行開始
平成 10 年	1998年	4月, 辻堂児童館(つじどうむ)オープン 辻堂東海岸市民の家開所 南消防署村岡出張所開所 5月, 鶴沼公民館に地区福祉窓口開設 八部公園屋内プール開設 7月, 秋葉台公園屋外プール開設 9月, 第53回かながわ・ゆめ国体夏季大会ヨット競技本市内にて開催 10月, 同国体秋季大会バレーボール・サッカー・軟式野球競技本市内にて開催
平成 11 年	1999年	3月, 相模鉄道いずみ野線湘南台駅から運行開始 4月, 資源・不燃ごみ収集日曜日指定に変更 全市域でペットボトルの収集開始 5月, 老人福祉センター「こぶし荘」オープン 7月, 辻堂地区で住居表示実施 8月, 横浜市営地下鉄1号線湘南台へ乗り入れ 9月, 市民窓口センター木曜日時間外窓口開設
平成 12 年	2000年	1月, 市民窓口センター火曜日時間外窓口増設 2月, 17代市長山本捷雄氏就任 4月, 湘南大庭市民図書館開館 5月, 善行市民センターに地区福祉窓口開設 7月, 鶴洋児童館(わんぱくワールド)オープン 10月, 第17回国勢調査実施される(人口379,185人) 12月, (財)藤沢市スポーツ振興財団設立
平成 13 年	2001年	1月, 江の島岩屋入洞者200万人達成 3月, 藤沢市地域IT基本計画を策定 4月, ふじさわ総合計画2020スタート 高谷市民の家オープン 7月, 鶴沼海浜公園スケートパークがオープン 11月, 藤沢市情報公開システムがスタート

年 号	西 暦	事 項
平成 14 年	2002年	8月, 辻堂砂山市民の家・児童館オープン 10月, 市全域でプラスチック製容器包装の収集開始 藤沢市生涯学習大学かわせみ学園開校 11月, 韓国の保寧市と姉妹都市提携調印
平成 15 年	2003年	1月, 江の島展望灯台新旧交代 4月, 江の島サムエル・コッキング苑オープン 5月, 鶴沼市民センターオープン 10月, 湘南台文化センターこども館入場者300万人達成
平成 16 年	2004年	2月, 18代市長山本捷雄氏就任 4月, 江の島サムエル・コッキング苑入苑者50万人達成 新江ノ島水族館オープン 六会市民センター石川分館・石川コミュニティセンターオープン 10月, 湘南台子育て支援センターオープン
平成 17 年	2005年	2月, 「安心すこやか市民債」発行 3月, 国内初のノンステップ連節バス運行開始(湘南台駅～慶応大学間) 4月, 市立中学校二学期制を全校で開始 公共施設(各市民センター・公民館等)に自動体外式除細動器(AED)配備 5月, 江の島サムエル・コッキング苑入苑者100万人達成 10月, 第18回国勢調査実施(396,014人) 11月, 市制施行65周年記念公演藤沢市民オペラ「トゥーランドット(ベリオ版)」上演
平成 18 年	2006年	3月, 年度末・年度初めの土・日曜住民異動手続き窓口開設 4月, 藤沢市保健所・南保健センターオープン 5月, 全国初、クレジットカードによる軽自動車税納付の実証研究を実施 江の島岩屋入洞者300万人達成 7月, 盆踊りイベント「藤沢宿・遊行の盆」開催 11月, 渡内地区で住居表示実施 明治市民センター・公民館改築オープン 12月, 市民病院救命救急センター業務開始
平成 19 年	2007年	3月, 第1回湘南国際マラソン開催 4月, 人口40万人超える ごみ戸別収集実施 藤沢市観光センターリニューアルオープン 6月, 第1, 3土曜日届出窓口開設 8月, 江の島サムエル・コッキング苑入苑者200万人達成 10月, ごみ処理有料化実施 12月, 印鑑登録証カード化 藤沢駅周辺, 路上喫煙禁止区域指定
平成 20 年	2008年	2月, 19代市長海老根靖典氏就任 4月, 藤沢市学校教育相談センターオープン 7月, 善行つどいの広場オープン 12月, 安全・安心ステーション(市民交番)を鶴沼地区に設置
平成 21 年	2009年	1月, コカ・コーラセントラルジャパン(株)と災害時の飲料水提供などの地域貢献協定締結 市のマスコットキャラクター「カワセミくん」誕生 2月, 公用車として電気自動車導入 4月, 小児医療費の助成対象を小学校6年生まで拡大 市役所新館に「ふじさわ発電ゲート」を設置 5月, 湘南C-Xの一部まちびらき 6月, 35年ぶり江の島～伊豆大島間チャーター船を運行 9月, 地産地消条例を制定 10月, 「地域経営会議」全地区でスタート 11月, 藤沢市長のマニフェストが「第4回マニフェスト大賞」において首長部門のグランプリ受賞
平成 22 年	2010年	1月, 市役所本館ロータリーに電気自動車用急速充電器を設置 4月, 湘南台大橋完成 10月, 第19回国勢調査実施(409,657人) 11月, 「湘南藤沢グル麺コンテスト」開催 12月, 大型農産物直売所「わいわい市藤沢店」オープン
平成 23 年	2011年	2月, セブン-イレブンで住民票の写しと印鑑登録証明書の交付開始 武田薬品工業湘南研究所が完成 3月, 東日本大震災発生(11日) 4月, 「藤沢市新総合計画」スタート 被災地を総合的に支援する「藤沢市自立型復興支援プラン」を策定 6月, 市議会史上初となる「百条委員会設置」を可決 8月, 51年ぶりに普通交付税交付団体に 10月, 津波避難情報マップを作製, 南部地域世帯に配布 平和の灯モニュメント完成 広島「灯」を藤沢に継承 11月, 湘南C-X内に商業施設「テラスモール湘南」オープン
平成 24 年	2012年	2月, 20代市長鈴木恒夫氏就任 4月, 人口が県内4位に 藤沢市地方卸売市場民営化 7月, 湘南パスポートセンター開設 9月, ロンドン五輪銅メダルを獲得した立石諒選手に市民栄誉賞を贈呈 12月, 「藤沢市における法令の遵守に関する条例」施行

年 号	西 暦	事 項
平成 25 年	2013年	2月、「藤沢市議会基本条例」制定 4月、全地区で郷土づくり推進会議スタート 2市1町が支援する湘南看護専門学校開校 5月、「ふじさわ元気バザール」開催 7月、「桔梗屋」,「旧三觜八郎右衛門家住宅」が国登録有形文化財に登録 片瀬西 浜・鵜沼海水浴場で音楽放送の自主規制 8月、24時間型の救急ワークステーション 開設 11月、優れた職人として「藤沢マイスター」に3人が初認定
平成 26 年	2014年	3月、藤沢商工会館ミナパークが完成 4月、「市政運営の総合指針2016」がスタート 6月、日本非核宣言自治体協議会の設立30周年記念大会を本市で開催 9月、江の島 岩屋の入洞者が500万人を超える 10月、市役所本庁舎の取り壊し工事が始まる 11月、人口42万人を超える
平成 27 年	2015年	3月、さがみ縦貫道路が全線開通 4月、「藤沢市子どもをいじめから守る条例」を 施行 6月、障がい者雇用の促進を目的に「JOBチャレふじさわ」始動 江の島 が東京2020オリンピック競技大会セーリング競技会場に決定 10月、第20回国勢調 査実施される（人口423,894人） マクドナルドと市がマルチパートナーシップ協 定締結 11月、多摩大学・市観光協会・市が観光連携等協力協定締結 12月、原動 機付自転車のご当地ナンバープレートの交付開始
平成 28 年	2016年	2月、21代市長鈴木恒夫氏就任 3月、六会市民センター・公民館新庁舎完成 4月、 コミュニティーFM局「レディオ湘南」が開局20周年 ふじさわ宿交流館開館 5月、 市公式マスコットキャラクター「ふじキュン♡」登場 「ふじさわ教育大綱」策定 7月、2015年の本市の観光客数が過去最大の1,833万人に上る 藤澤浮世絵館開館 8月、藤沢駅北口エスカレーター完成 10月、本市で開催の「夜景サミット2016」 で、江の島シーキャンドルが「夜の美しい灯台ランキング」1位に選ばれる 12月、 辻堂駅開設100年、駅の発車メロディが「浜辺の歌」となる
平成 29 年	2017年	2月、市内14駅周辺を路上喫煙禁止区域に指定 3月、「まちキュンご当地婚姻届」 配信開始 藤沢駅北口歩行者道の愛称がサンパレットに決定 4月、北消防署遠藤 出張所完成 教育応援基金を創設し市独自の給付型奨学金制度をスタート 「いす ゞプラザ」オープン 5月、江の島岩屋が来場者600万人達成 藤沢商工会議所が創 立70周年 国内で初めてJOCオリンピック支援自販機が市内に設置 6月、「ふじさ わセーリングフェスタ2017in江の島」開催 8月、ふるさと納税制度の返礼品贈呈を 開始 9月、新江ノ島水族館が来場者2,000万人達成 10月、故船村徹氏（作曲家） に名誉市民の称号を贈呈 12月 市役所本庁舎の落成式・内覧会を開催
平成 30 年	2018年	1月、市役所本庁舎の供用開始 4月、「2020応援団 藤沢ビッグウェーブ」始動 人口43万人を超える 5月、関東圏初の国家戦略特区を活用した「農家レストラン いぶき」オープン 7月、市民病院の再整備完了 9月、セーリングワールドカップ シリーズ江の島大会2018開催 10月、江の島岩屋25周年 11月、柄沢特定土地区画 整理事業完了 鵜沼海岸公園スケートパークに国内最大級のコースがオープン 12月、 湘南モノレール「湘南江の島駅」改修工事完了
令和 元年	2019年	3月、江島神社の「木造弁才天坐像」が国の重要文化財に 4月、藤沢公民館・労働 会館等複合施設（愛称：Fプレイス）の供用開始 7月、南市民図書館・市民ギャ ラリーがODAKYU湘南GATE6階に移設 8月、江の島大橋が3車線化される 10月、本 市遠藤在住の吉野彰氏がノーベル化学賞受賞決定 12月、藤沢駅北口ペDESTリア ンデッキ（サンパール広場）がリニューアルオープン
令和 2 年	2020年	1月、市役所分庁舎の供用開始 吉野彰氏名誉市民に 2月、22代市長鈴木恒夫氏就 任 3月、新型コロナウイルス感染拡大防止のため市立小・中学校・特別支援学校 が臨時休校 4月、県に緊急事態宣言発令 8月、藤沢駅北口交通広場リニューアル 10月、第21回国勢調査が実施される（人口436,905人）
令和 3 年	2021年	2月、藤沢市気候非常事態宣言を表明 3月、秋葉台公園にインクルーシブな遊具を 設置 4月、認可保育所などの待機児童がゼロに 7月、東京2020オリンピックセー リング競技が江の島で開幕 8月、藤沢市の人口が44万人に 東京2020オリンピック が閉幕、大会を通じ本市ゆかりの4選手がメダルを獲得 辻堂市民センター公民館 新庁舎の供用を開始 10月、藤沢市スポーツ都市宣言を制定

資料：文書統計課 「藤沢一わがまちのあゆみ」（藤沢市文書館）, 「市政の概要」（藤沢市議会事務局）,
「わたしの藤沢」, 「広報ふじさわ」（藤沢市広報課）