

第10回ふるさとコミュニティ in かながわ



雨が降り出しそうな空模様でしたが、懐かしい人たちとの再会を楽しみに53名の避難されている方々が参加され、盛大に開催されました。

5階会場では、チャリティーバザー、ハンドマッサージコーナーが、設けられました。また、ユニカール体験会では、即席のチーム同士による競技会が行われ、皆さん楽しみながら汗をかいていました。

4階会場では、談話コーナー、浪江町の懐かしい学校の写真展示コーナー、和布細工のものづくりコーナー、名刺作成コーナーが設けられました。3階会場では、富岡町と浪江町の懐かしい小中学校の校歌が現在の学校の映像を背景に披露されました。これは、同窓生同士が共に校歌を歌う事で、新たな繋がりを生み出して行くことを目指しています。

お昼には、今回も1階のレストランにてあゆむ会とつなぐ会有志による手作りの「豚汁付き和定食」が提供され、家庭的な手料理が大好評でした。

午後からは、富岡町出身のYさん親子による社交ダンスが披露されました。華麗にそしてダイナミックに舞う姿に圧倒され溜息です。最後にステージを飾ったのは、「ならば天神太鼓・うしお会」の太鼓演奏です。腹の底に響くような勇壮な太鼓演奏と踊りが披露され、懐かしい故郷を思い出しながら演奏に聞き入っていました。

楽しい時間は瞬く間に過ぎ、参加者全員による記念撮影を行って、会は終了となりました。

(報告：あゆむ会スタッフ TS、写真：あゆむ会スタッフ MS/RK)

2018年9月22日 第10回ふるさとコミュニティ in かながわ

主催：NPO 法人かながわ避難者とともにあゆむ会 共催：かながわ県民センター、かながわ県民活動サポートセンター



復興大臣訪問のご報告

8月22日に吉野復興大臣が当会に来会されました。あゆむ会からは、神奈川の避難者の現状を報告し、大臣からは、今後の国の支援策の方向性などのお話がありました。話の中で、この先の避難者支援策の継続について強くお願いをして、大臣からは心強い同意の言葉をいただきました。 *8/22 時点での復興大臣です。
(報告:あゆむ会スタッフ JY 写真:あゆむ会スタッフ KN)



「出張お茶っこ」のご報告

9月9日(日)に「出張お茶っこ」を大和市で開催しました。つなぐ会のメンバーを除いて大和市内・他の地域から合計4名の参加者がありました。その内2名はじつくり司法書士・不動産業者と個人面談されていました。大和市内がご実家で現在は福島市に移住されている方が飛び入り参加されるなど和やかなお茶っこになりました。

11月は17日(土)茅ヶ崎市で、12月は2日(日)港南区、16日(日)相模原市で予定しています。ぜひご参加ください。お待ちしております。(報告・写真:あゆむ会スタッフ KN)



11月・12月の催しものご案内

- 11月 3日(土) 12時～ お茶っこ
- 11月 10日(土)～11日(日) かながわ福島支援バス富岡便
- 11月 17日(土) 12時～ 出張お茶っこ(茅ヶ崎市)
- 11月 24日(土)～25日(日) かながわ福島支援バス浪江便
- 12月 1日(土) 12時～ お茶っこ
- 12月 2日(日) 12時～ 出張お茶っこ(港南区)
- 12月 15日(土) 浪江町交流会
- 12月 16日(日) 12時～ 出張お茶っこ(相模原市南区)
- 12月 21日(金) 富岡町交流会

*詳細は同封の各チラシをご確認ください

広報誌発送作業のお手伝い募集!

12月20日(木) 午後～

*今回は事情により木曜日です

次号の当広報誌およびその他チラシの同封・発送作業お手伝いを募集します。日程変更もありますので、詳しくは電話またはメールであゆむ会までお問い合わせください。

*ご自宅からの交通費を支給します。

11月・12月のおすすめお出かけスポット

大磯城山公園

は、国道1号を挟んで旧三井別邸地区と旧吉田茂邸地区に別れています。まだ葉は色づいていませんでしたが、国宝茶室「如庵」を模した「城山庵」休憩処では、抹茶と和菓子(300円～500円)を楽しみながら紅葉を楽しめる他、利用者がいない時は茶室を見学できます。秋は園内の紅葉がライトアップされ、幻想的な雰囲気に。また、当時の面影を残す「北蔵ギャラリー」や修復された門などがあり、両地区とも豊富な種類の植物を楽しみながら庭園を回ることができます。展望台からは、春と秋にダイヤモンド富士を見られることがあるそうです。旧吉田茂邸は、焼失後、大磯町郷土資料館の別館として再建され、当時のモダンな生活を垣間見ることができます。2階から一望できる松林と相模湾、箱根連山の奥に富士山の眺めは素晴らしいの一言! (報告・写真:広報スタッフ HO)

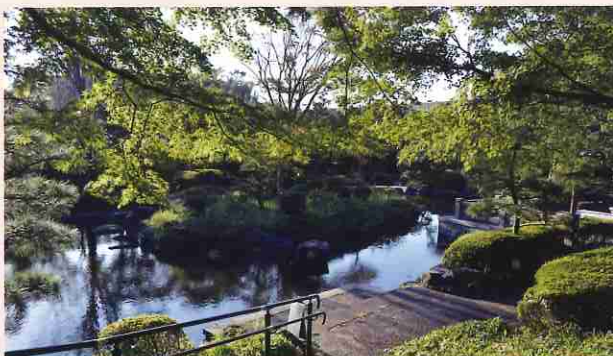

【開園】毎日 旧吉田茂邸:午前9時～午後4時半/月曜・毎月1日・年末年始休み 茶室「城山庵」休憩処:午前9時～午後4時(ラストオーダー3時半)/年末年始休み 【入園料】無料(旧吉田茂邸は500円、中高生200円) 【アクセス】JR東海道線大磯駅より二宮方面バス10分「城山公園前」下車すぐ 【住所】神奈川県中郡大磯町国府本郷551-1(車いすの貸出有り) 【駐車場】土日祭日有料(中型車以上の駐車場利用は要予約)



かながわ東北

2018年10・11月号

ふるさと・つなぐ会便り

温かい汁物や鍋が美味しい季節になりましたね！

“第10回ふるさとコミュニティ in かながわ”に 「つなぐ会メンバー」の多くが参加しました！



今年も「あゆむ会」主催のふるさとコミュニティでは、つなぐ会メンバーが創意工夫を凝らして大活躍！チャリティバザーは今年で3回目。品物が一段と増えて、自家栽培野菜まで登場！バラエティに富んでいました。Mさんによる和布細工の体験コーナーは、とても凝った可愛い吊るし雛を簡単に作れるとあって大人気。おしゃべりしながら手を動かすって楽しい

ですよ。そして、美味しい美味しいと評判だったのが、お昼の定食と一緒に振舞われた！さん手作りの豚汁。具沢山でお味もちょうど良い具合。ほっこりした気持ちになって午後のイベントを楽しむことができました。メンバーの皆さん、お手伝いいただいた皆さん、有難うございました。

(報告：広報スタッフ HO、写真：あゆむ会スタッフ MS/RK)



8/11(土)第5回、9/8(土)第6回 神奈川散歩カフェ

第5回「昭和の竜宮城 目黒雅叙園見学」では、お盆前の忙しい時期にも関わらず19名の参加者がありました。目黒雅叙園（現：ホテル雅叙園東京）は、昭和の竜宮城と言われるだけあって回廊の美術品の数々が素晴らしい！右の写真は、なんと一億円のトイレと言われる入口。中は川が流れ、朱塗りの橋が… 凄い！



まずは庭園のパワースポットで記念撮影。後の滝は、人口滝ですが光の柱のエネルギーが見えるとのこと。

さあ、本日のメインイベントの百段階段へ。すると階段にこけしが… これも芸術作品。この階段、実は99段です。100は完璧な数字。これからも進化していくという想いから99段になったとのこと。



階段の途中にある7部屋は当時“宴”などで賑わっていたそうです。各部屋では、著名な画家たちが作り上げた美の世界が私達を迎えてくれました。その美の世界の中に今回開催されていたイベント“和のあかり”の作品が一段と映えていました。このイベントは、「日本の祭り」「アート」「デザイン」「職人」「テクノロジー」をテーマに、約1000点の作品を展示していました。余りの素晴らしさに、本当に竜宮城にいるような気持ちに。その気持ちが覚めないうちにホテルの送迎バスに乗り込むと、あっ！という間に現実の世界へ引き戻されました。（現実の世界は、暑すぎたー）



(報告&写真：散歩カフェスタッフ TT)



第6回「山手・元町周辺散歩」では、20名の参加者と共に出発し、山手イタリア山庭園へ。

ここでは、フランス瓦の屋根のブラフ18番館（オーストラリア貿易商の邸宅）と、とんがり屋根の外交官の家（明治政府の外交官の邸宅）を見学しました。山手地区は横浜開港後外人居住地となり、英語で「ブラフ」と言われていたことが住所に残っていました。外交官の家の前で、パチリ!

その後、ベーリックホール（イギリス貿易商の邸宅）、エリスマン邸（白亜の洋館）を見学。当時はこのタイプライターで世界各国と貿易する書類を作っていたのでしょうか。

次にブリキのおもちゃ博物館へと向かいました。懐かしいブリキのおもちゃを眺めながら子供の頃を思い出しました。1890年代～1960年代にかけて主に日本で製造された玩具が約3000点常設展示されています。その隣にあるクリスマスイズショップでは、一年中クリスマスグッズが揃えてあり、四季をとわずクリスマスの雰囲気を楽しめます。

最後に「鞍馬天狗」の作家としても有名な大佛次郎（おさらぎじろう）記念館を見学へ。横浜ゆかりの作家で、愛猫家でも知られ、猫好きにはたまらない猫グッズが展示されています。記念館の見学を終え、中華街駅まで丘を下りこの日の散歩はここで解散となりました。皆さん、暑い中お疲れ様でした。（報告：あゆむ会スタッフ KN

写真：散歩カフェスタッフ TT、あゆむ会スタッフ MS、RK)



ふるさと写真展 ～浪江町～

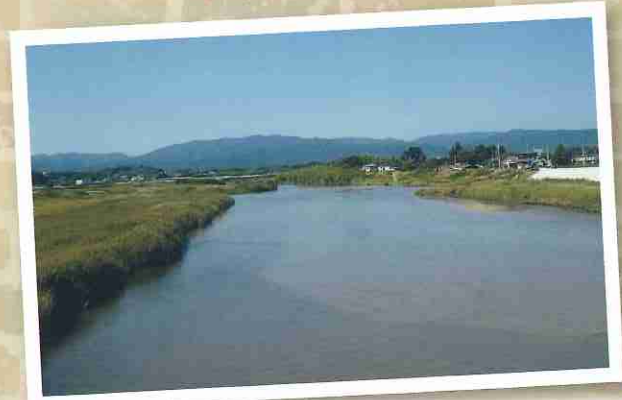

高瀬川と室原川が合流し、請戸川となった所には築場が設けられ、海からそじょうする鮭漁が有名でシーズン中は県内外から観光バスが列になっていたが、今は面影もなく。正面の山並みは阿武隈山系

写真提供 / コメント：Mさん

浪江町の花
「秋桜」
秋になると、
休耕田の
あっちこちや
美しく咲き乱れ
町民の目を楽しませた
今は何かさみしそうに
ひっそりと咲いている様
(立野地区)



秋桜畑の向こうは
高速道路
そのまた向こうには、フレコンパックの山

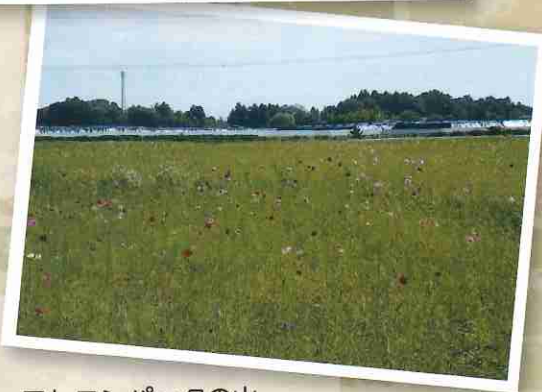

ふるさとの写真募集 !!

帰郷した際の最近の写真、昔の懐かしい写真、コメントと共にお送りください！
送り先：tunagukai0311@gmail.com

つなぐ会寄り合い日程

11月3日(土)午後2時～
12月1日(土)午後2時～
かながわ県民センター11階

会員の皆様のご参加をお待ちしております。



つなぐ会会員募集

入会手続きは、「かながわ避難者と共にあゆむ会」にお願いしております。
下記の連絡先まで、ご氏名・ご住所・お電話番号等をお伝えください。

☎ 070-5577-0311 (あゆむ会事務局) 平日午後1時～5時

年会費：1家族 1,000円(事務費として) お集まりいただいた際にいただきます。

かながわ・あづまっぺ

お茶っこ会

in かながわ県民センター

ヨーガ療法

& 軽食ランチ

⇒こちらでご用意します



日時
&
場所

11月3日(土・祝) 12:00 ~ 14:00

12月1日(土) 12:00 ~ 14:00

かながわ県民センター11階コラボスタジオ

～ 東日本大震災により

神奈川・近郊に避難生活されていらっしゃる方でしたら

どなたでもご参加いただけます～

★軽食やお菓子をつまみながら、ゆったりとお過ごしてください

(軽食・菓子類・飲み物等、ご用意してお待ちしています)

ゆっくり楽しく、おしゃべりしましょう！

初めての方もお気軽に参加してください！

参加費
無料

同時開催、『かんたん!ヨーガ療法』

「日本ヨーガ療法学会」の療法士の方と一緒に

楽しくヨーガを体験してみませんか？



呼吸にやさしい動きを合わせることで自律神経が整い、緊張と弛緩を感じることで、脳が活性化し深いリラックスを自分で行うことができます。

客観的に見ることで、ストレスを上手にコントロールすることができるようになります。

* イスに腰掛けたままでもできるので、どなたでもお気軽に参加していただけます。

お問い合わせにつきましては裏面の案内をご覧ください



お申込み・お問い合わせ先

NPO法人 かながわ避難者と共にあゆむ会 事務局

☆電話 070-5577-0311

受付時間: 平日(月曜～金曜) 午後1時～午後5時

☆メール ayumu.tomoni@gmail.com

** 事前に参加申し込みいただけますと当日受付がスムーズです **

～情報コーナー～

- ◎ 福島民報、福島民友を設置(バックナンバー 1ヵ月分あります)
- ◎ 東北3県 広報誌
- ◎ その他、各種支援情報

神奈川県内で避難生活をされている方同士のお茶会です。
初めて参加される方でも、ゆっくりとした時間を、
自由にお過ごしいただけます。



どうぞお気軽にご参加ください。

会場のご案内

かながわ県民センター案内

- ～「横浜駅西口」(地上階)からのご案内～
(徒歩約5分)
⇒ 右前方「ヨドバシカメラ」手前を右折
⇒ 「西鶴屋橋」を渡る
⇒ 信号を渡って左が「かながわ県民センター」です。
- ～「横浜駅きた西口」からのご案内～
(徒歩約4分)
⇒ 右側の「鶴屋橋」を渡る
⇒ 左折し直進
⇒ 「西鶴屋橋」を左にみて
⇒ 信号を渡ると「かながわ県民センター」です。

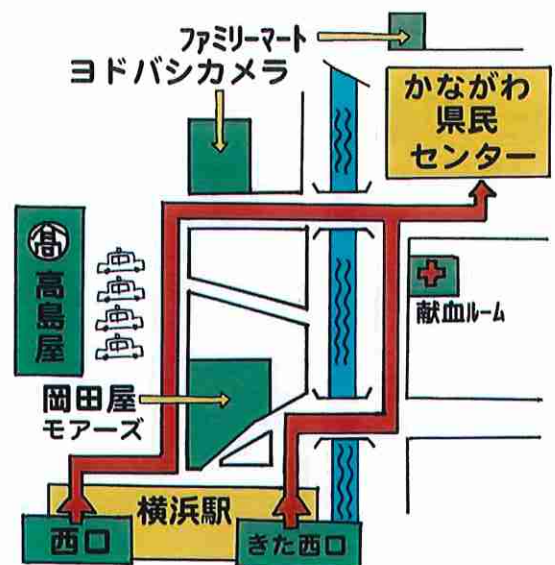

NPO法人

主催 : かながわ避難者と共にあゆむ会

共催 : かながわ東北 ふるさと・つなぐ会

NPO法人
かながわ避難者と共にあゆむ会

かながわ東北
ふるさと・つなぐ会

出張お茶っこ



東日本大震災および原発事故により
神奈川県内・近郊に避難されている方々が集い
軽食・お菓子・飲み物を頂きながら話し合う場です



お茶っこ会の様子

当事者同士の情報交換のほかに
司法書士等と法的な相談、不動
産屋さんに住まいに関する
ことも相談できます

皆さん気軽に参加して
おしゃべりしています!!

参加
お待ち
しています

～ご都合の良い日にちと場所でご参加下さい～

地域交流懇談会「出張お茶っこ」

開催日時 & 場所・会場

参加費
無料

第五回 **11月17日(土) 正午～午後2時**
茅ヶ崎市男女共同参画推進センター「いこりあ」

第六回 **12月 2日(日) 正午～午後2時**
港南区福祉保健活動拠点「そよかぜの家」
3階 団体室

第七回 **12月16日(日) 正午～午後2時**
※福島県職員による説明があります
相模原市南保健福祉センターあじさい会館南分室
2階 交流室

2019年1月・2月の開催予定: 1月27日(日) 横須賀地区

2月24日(日) 横浜市青葉地区

* 第五回～第七回 参加申し込み・問い合わせ・会場案内は裏面をご覧ください。

主催: NPO法人 かながわ避難者と共にあゆむ会

共催: かながわ東北ふるさと・つなぐ会

*この事業は平成30年度福島県補助金対象事業「ふくしま連携復興センター委託事業」によるものです。 201801012

お申し込み・お問い合わせ先

かながわ避難者と共にあゆむ会事務局

☎ 070-5577-0311

受付時間：平日(月～金曜日)13時～17時

メールアドレス ayumu.tomoni@gmail.com

**事前にお申し込みくださると準備が助かります。

当日連絡先:(あゆむ会 斎藤携帯番号) 090-1307-0798

11月17日(土) 第五回会場 茅ヶ崎市男女共同参画推進センター「いこりあ」

茅ヶ崎市新栄町12-12茅ヶ崎トラストビル 4階



JR茅ヶ崎駅北口から徒歩約8分

茅ヶ崎駅北口から北の方角に進み、イトーヨーカドーの角の信号を左折。ケンタッキーを過ぎた角を右折です。ビルの中へは外からのエスカレーターに乗ってください

☆場所がわからない方は11時30分に茅ヶ崎駅北改札口に集合してください。スタッフがあゆむ会の旗をもって待機しています

12月2日(日) 第六回会場 港南区福祉保健活動拠点「そよかぜの家」

港南区港南4-2-8

市営地下鉄(ブルーライン)港南中央駅から徒歩5分

港南中央駅を出て「港南警察署前」の信号を右折次の角を左折し直進して消防署の隣です
会場は港南区社会福祉協議会の中にあります

☆場所がわからない方は11時30分に港南中央駅改札口に集合してください
スタッフがあゆむ会の旗をもって待機しています



12月16日(日) 第七回会場 南保健福祉センター「あじさい会館」南分室

相模原市南区相模大野6-22-1



小田急線相模大野駅 から徒歩10分

相模大野駅北口から「ポーノ相模大野」を抜け、一階に降りて、ファミリーマートのある通り(大野銀座)を直進し、公園を過ぎて左側です

☆場所がわからない方は11時30分に相模大野駅北改札口に集合してください。スタッフがあゆむ会の旗をもって待機しています



かながわ東北ふるさと・つなぐ会

2018年度 神奈川散歩カフェ 神奈川&東京名所めぐり

相模原公園

今年度も神奈川散歩カフェは、「かながわ東北ふるさと・つなぐ会」主催によるものです。名所を巡りながら、避難者同士の親睦と健康づくりを目的としています。多くの皆様の参加をお待ちしています。お喋りしながら楽しく歩きましょう！



第8回 江の島散歩

日時：11月10日(土) 9時30分集合

集合場所：小田急電鉄江ノ島線 片瀬江ノ島駅改札 解散：片瀬江ノ島駅

コース：江の島弁天橋～参道～江島神社辺津宮～江島神社中津宮～サムエル・コッキング苑～江島神社奥津宮～龍恋の鐘～稚児ヶ淵～江の島岩屋 注)江ノ島電鉄(通称：江ノ電)と間違わないでください。

第9回 JAXAから相模原公園散歩

日時：12月8日(土) 9時30分集合

集合場所：JR横浜線 淵野辺駅南口改札 解散：原当麻駅(JR相模線)

コース：鹿沼公園～JAXA相模原キャンパス～淵野辺公園～相模原公園内のフランス式庭園

<神奈川散歩カフェ案内>

対象：東日本大震災により神奈川周辺に避難してこられている方々

- ・参加費 200円(保険、事務費として) ・各回定員 15名
- ・小雨決行 ・入場料等は自己負担です。
- ・集合時間は午前9時30分です。(目印の旗のところに集まってください)
- ・昼食は各自取ってください。



【重要なお知らせ】参加される皆さまへ

今後は遠出することも多くなり不慮の事故や病気などに備え、参加者の皆さまには名札を配布し、名札の裏に緊急連絡先等を記入して頂くことになりました。

参加者の皆様のご協力をよろしくお願い致します。

尚、提供頂きました個人情報等は、散歩カフェのみで使用致します。

・主催 かながわ東北ふるさと・つなぐ会

・問い合わせ先: 武田 070-6479-0311

今後のスケジュールは裏面をご確認ください。

《2018年度後期 神奈川散歩カフェ予定》

番号	開催日	曜日	コース名	集合場所・時間等	摘要
7	10月13日 (終了)	土	山下公園・赤レンガ 周辺散歩	JR京浜東北・根岸線 関内駅南口改札 9時30分集合	横浜公園～山下公園～大棧橋～ 赤レンガパーク～臨海パーク
8	11月10日	土	江の島散歩	小田急電鉄江ノ島線 片瀬江ノ島駅改札 9時30分集合	江の島弁天橋～参道～江島神社辺 津宮～江島神社中津宮～サムイル・コッ ソグ苑～江島神社奥津宮～龍恋の 鐘～稚児ヶ淵～江の島岩屋
9	12月8日	土	JAXAから相模原公園 散歩	JR横浜線 淵野辺駅南口改札 9時30分集合	鹿沼公園～JAXA相模原キャンパ ス～淵野辺公園～相模原公園内の フランス式庭園
10	2019年 1月12日	土	川崎大師へ初詣	京急大師線 川崎大師駅改札 9時30分集合	馬頭観音堂～川崎大師(初詣)～ 瀋秀園(しんしゅうえん)～神明 神社～若宮八幡宮
11	2月9日	土	小田原城梅まつり	JR東海道線・小田急小田 原線 小田原駅東口 9時30分集合	報徳二宮神社～小田原城址公園 (梅まつり)～小田原城天守閣
12	3月9日	土	三溪園めぐり	横浜駅北改札口 9時30分集合	横浜駅からバスで三溪園入口下 車～三溪園⇒三溪記念館～松風閣 ～旧東慶寺仏殿～待春軒(茶店)

注) コースは都合により変更される場合がありますのでご了承ください。



2018年度神奈川散歩カフェ

主催： **かながわ東北ふるさと・つなぐ会** 担当 武田・松尾・橋本

かながわ東北ふるさと・つなぐ会(略称：つなぐ会)は、東日本大震災により、神奈川県近隣に避難している者
同士のコミュニティです。この散歩カフェ参加にも当会の入会が必要です。

入会の手続きについては、下記共催団体の「NPO法人かながわ避難者と共にあゆむ会」にて受け付けております。

(年会費：1家族1,000円) 入会についての詳細は下記までお問合せください。

共催：



Eメール: ayumu.tomoni@gmail.com

ホームページ: <http://hinansha-shien.net/>

平日午後1時～5時は、かながわ県民センターで活動しています
神奈川県横浜市神奈川区鶴屋町2-42-2 かながわ県民センター11階
「かながわ災害救援ボランティア活動支援室」

☎：070-5577-0311 お訪ねいただく際は、左記まで事前にご一報
ください。

2018/10/19



かながわ福島支援バス ふるさと交流 浪江便 を運行します。



懐かしい浪江
の小学校の校歌
を歌う企画があ
ります
一緒に
歌いましょう！



浪江町伝統の恒例行事の「十日市」が11月に開催されます。

「十日市」は明治6(1873)年の浪江町権現堂地区に市を立てたことが始まりの歴史ある伝統行事です。震災後は二本松で開催されていましたが、昨年からふるさと浪江町で開催されています。

今年の「十日市」会場でのふるさとの町民同士の交流を目的に、神奈川からバス便を運行します。

浪江町から神奈川県近郊に避難されている皆さま、なつかしの「十日市」に参加して、ふるさとのお仲間とおおいに交流しませんか。ご参加おまちしています！

▶日時・行先

11月24日(土)～11月25日(日)

浪江町地域スポーツセンター(十日市会場)

宿泊：しおかぜ荘 展望の宿天神(檜葉町大字北田字上ノ原27-29)

▶対象 浪江町から避難されている方とそのご家族等由縁のある方

申込み先着40名様とさせていただきます

▶参加費用

おひとり一万円 ※往復バス代および宿泊費(一泊二食)含む、小学校入学前のお子様無料

※この事業はふるさと福島県県外避難者帰還・生活再建支援補助金にて実施します

主催：NPO法人かながわ避難者と共にあゆむ会

後援：浪江町教育委員会 / 浪江町(申請中)

協力：浪江町商工会 / なみえ復興大学 / かながわ東北ふるさと・つなぐ会 / ふるさと想う会

事前のお申し込みが必要です・裏面をご覧ください⇒

行程 ※時刻等は、交通事情その他の事情で変わることがあります

1日目	8:30	13:30	13:30~16:30	16:30	17:00~
11/24(土)	横浜駅発	十日市会場着	十日市で交流・浪江町の校歌を歌う会	宿泊場所へ移動	宿泊
2日目	9:00	10:00~13:00		13:00	17:00
11/25(日)	宿泊場所発	地域視察等		帰路	横浜着

参加お申し込みについて

お申し込みは Eメール・郵便・ファックスのいずれかでお申し込みをお願いします。

- * お電話でのお申し込みは受付できません。ご了承ください。
- * 受付は先着順に40名様です。お早目にお申し込みください。
- * 乗車確定した方には、郵送で乗車票をお送りします。

●Eメールでのお申し込み

宛先アドレス：ayumu.tomoni@gmail.com

件名：ふるさと交流 浪江便2018申し込み

本文：お申し込み欄の内容をご記入ください。

※携帯電話・スマートフォンからもお申し込みできます(パケット代等の通信費用は、お申し込み者のご負担となります)

お申し込み内容確認のため、返信させていただくことがあります。迷惑メールフィルターご利用の場合、当アドレスが受信できるよう設定をお願いいたします。



宛先アドレスのQRコード

●郵便(ハガキ)でのお申し込み

下記の(宛先)とご記入済みの
(お申し込み欄)を切り抜いて、官製ハガキ
等に貼り付けて投函してください。

(宛先) 郵便申し込み専用

〒231-0111

横浜市中区太田町4-47

コーワ太田町ビル7F

かながわ避難者と共にあゆむ会

ふるさと交流 浪江便2018申し込み宛

●ファックスでのお申し込み

(お申し込み欄)にご記入のうえ、この用紙をそのまま

045-201-3533にファックスしてください。

- * お預かりする個人情報は厳重に管理し、本企画の運営及びかながわ避難者と共にあゆむ会からのご連絡以外の用途に使用しません。

ふるさと交流 浪江便2018申し込み

申込み代表者 氏名	
申込み者 氏名	
申込み者 氏名	
申込み者 氏名	
申込み者 氏名	
代表者 住所	
代表者 電話番号	
代表者 携帯電話番号	

参加人数 合計 _____ 名 (大人 _____ 名、未就学児 _____ 名)
(代表者含む)

ご出身地(県名、市町村名)



NPO法人
かながわ避難者と共にあゆむ会

団体連絡先 〒231-0011 横浜市中区太田町4-47 コーワ太田町ビル7F

「かながわ避難者と共にあゆむ会」宛

お問い合わせ 電話 070-5577-0311 電話受付時間：平日 午後1時~5時

ホームページ <http://hinansha-shien.net/> メール ayumu.tomoni@gmail.com

みんな集まろう！ 浪江町 ふるさとの集い



浪江町の皆さまお元気でお過ごしでしょうか？

今年も「浪江町ふるさとの集い」を開催します。
今回は趣向を変えて、横浜の名所「カップヌードルミュージアム」でチキンラーメン作り体験を楽しんでから、みなとみらい地区でのランチ会はいかがでしょう？
近況やふるさとの思い出話など、喜びも辛さも共感できる者同士でおもいっきりおしゃべりしてみませんか？
浪江町の職員、復興支援員も来場予定です。

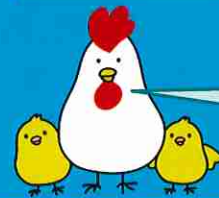

チキンラーメン
おいしいよ！

日時：12月15日(土) 午前10時30分

場所：カップヌードルミュージアム横浜1階集合 横浜市中区新港2-3-4
045-345-0918

ランチ会/阿里城(ありじょう) 横浜市西区みなとみらい3-6-3
MMパークビル1F 045-641-0178

会費：2,500円(昼食・ミュージアム料金含む)

※小学校就学前のお子さんは無料です

※飲み物代は含まれていません。ご利用の際は実費をお支払いいただきます



NPO法人
かながわ避難者と共
あゆむ会

- ホームページ：<http://hinansha-shien.net/>
- Eメール：ayumu.tomoni@gmail.com
- 電話：070-5577-0311 受付日時：平日午後1時～5時

【共催】NPO法人かながわ避難者と共にあゆむ会
浪江町復興支援員(JOCA)

【協力】かながわ東北ふるさと・つなぐ会
ふるさと想う会

【後援】浪江町(申請中)

※この事業は福島県外避難者帰還・生活再建支援補助金にて実施します

201809019

事前のお申し込みが必要です・裏面をご覧ください⇒

会場へのご案内

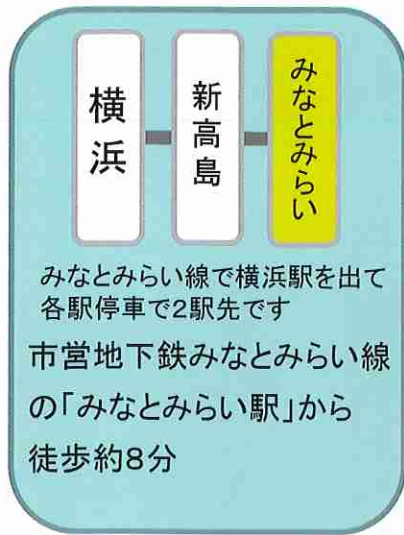

※JR・市営地下鉄「桜木町」
駅からは徒歩約12分

お問い合わせ： かながわ避難者と共にあゆむ会

電話番号：070-5577-0311

受付日時：平日 午後1時～5時

参加お申し込みについて

お申し込みは Eメール・郵便・ファックスのいずれかでお願ひします。

※「場所がよくわからない」「行き方がわからない」方はご遠慮なくお電話ください。

※会場の都合により、お申し込み受付は**先着順に40名様まで**とさせていただきます。

お早目のお申し込みをお願いします。

●Eメールでのお申し込み

宛先アドレス：ayumu.tomoni@gmail.com

件名：浪江町交流会2018申し込み

本文：氏名・ご住所・電話番号・来場人数・避難前にお住まいの市町村名をご記入ください。

※携帯電話・スマートフォンからもお申し込みできます(パケット代等の通信費用は、お申し込み者のご負担となります)

お申し込み内容確認のため、返信させていただくことがあります。迷惑メールフィルターご利用の場合、当アドレスが受信できるよう設定をお願いいたします。



宛先アドレスのQRコード

●郵便(ハガキ)でのお申し込み

※切手代はご負担ください。

下記の(宛先)とご記入済みの

(お申し込み欄)を切り抜いて、官製ハガキ等に貼り付けて投函してください。

(宛先) 郵便申し込み専用

〒231-0111

横浜市中区太田町4-47

コーワ太田町ビル7F

かながわ避難者と共にあゆむ会

浪江町交流会2018申し込み宛

(お申し込み欄) ハガキ・ファックス兼用

代表者氏名			
ご住所	〒 -		
電話番号			
ご来場の人数 (代表者含む)	大人	名	
	小学生以下のお子様	名	計 名
避難前にお住まいの市町村名			

●ファックスでのお申し込み

上記の(お申し込み欄)にご記入のうえ、 ※ファックスの通信費用はご負担ください。

この用紙をそのまま **045-201-3533** にファックスしてください。

かながわ福島支援バス ふるさと交流 **富岡便** を運行します。



懐かしい富岡
の小学校の校歌
を歌う企画があり
ます
一緒に
歌いましょう！



昨年、福島県富岡町の恒例行事「えびす講市」が震災後7年ぶりに復活しました。

昨年に続き、神奈川県近郊に避難されている町民の皆さま向けに、「ふるさと交流富岡便」を運行します。

富岡町から神奈川県近郊に避難されている皆さま、なつかしの「えびす講市」に一緒に参加して、ふるさとの仲間とおおいに交流しませんか。ご参加をお待ちしています！

▶日時・行先

11月10日(土)～11月11日(日)

えびす講市会場(さくらモールとみおか裏手)

宿泊:しおかぜ荘 展望の宿天神(檜葉町大字北田字上ノ町27-29)

▶対象 富岡町から避難されている方とそのご家族等由縁のある方

※申込み先着40名様とさせていただきます

▶参加費用

おひとり 一万円 ※往復バス代および宿泊費(一泊二食)含む、小学校入学前のお子様無料

※この事業は福島県県外避難者帰還・生活再建支援補助金にて実施します

主催：NPO法人かながわ避難者と共にあゆむ会

協力：富岡町 / 富岡町商工会 / かながわ東北ふるさと・つなぐ会 / ふるさと想う会

事前のお申し込みが必要です・裏面をご覧ください⇒

行程 ※時刻等は、交通事情などの影響で変わることがあります

1日目	8:00	13:30	13:30~17:30	17:30	18:00~
11/10(土)	横浜発	えびす講市着	えびす講市で交流・地域視察等	宿泊場所へ移動	宿泊
2日目	9:00	10:00~13:00		13:00	17:00
11/11(日)	宿泊場所発	地域視察・えびす講市にて校歌を歌う会		帰路	横浜着

参加お申し込みについて

お申し込みは Eメール・郵便・ファックスのいずれかでお願います。

- * お電話でのお申し込みは受付できません。ご了承ください。
- * 受付は先着順に40名様です。募集人員に達した時点で申し込みを締め切らせていただきます。お早目にお申し込みください。
- * 乗車確定した方には、郵送で乗車票をお送りします。

●Eメールでのお申し込み

宛先アドレス：ayumu.tomoni@gmail.com

件名：ふるさと交流富岡便2018申し込み

本文：お申し込み欄の内容をご記入ください。

※携帯電話・スマートフォンからもお申し込みできます(パケット代等の通信費用は、お申し込み者のご負担となります)

お申し込み内容確認のため、返信させていただくことがあります。迷惑メールフィルターご利用の場合、当アドレスが受信できるよう設定をお願いいたします。



宛先アドレスのQRコード

●郵便(ハガキ)でのお申し込み

下記の(宛先)とご記入済みの
(お申し込み欄)を切り抜いて、官製ハガキ
等に貼り付けて投函してください。

(宛先) 郵便申し込み専用

〒231-0111

横浜市中区太田町4-47

コーワ太田町ビル7F

かながわ避難者と共にあゆむ会

ふるさと交流富岡便2018申し込み 宛

●ファックスでのお申し込み

(お申し込み欄)にご記入のうえ、この用紙をそのまま

045-201-3533にファックスしてください。

- * お預かりする個人情報は厳重に管理し、本企画の運営及びかながわ避難者と共にあゆむ会からのご連絡以外の用途に使用しません。

ふるさと交流 富岡便2018申し込み

申込み代表者 氏名	
申込み者 氏名	
申込み者 氏名	
申込み者 氏名	
申込み者 氏名	
代表者 住所	
代表者 電話番号	
代表者 携帯電話番号	
参加人数 (代表者含む)	合計 _____ 名 (大人 _____ 名、未就学児 _____ 名)
ご出身地(県名、市町村名)	



団体連絡先 〒231-0011 横浜市中区太田町4-47 コーワ太田町ビル7F
「かながわ避難者と共にあゆむ会」宛
お問い合わせ 電話 070-5577-0311 電話受付時間：平日 午後1時～5時
ホームページ <http://hinansha-shien.net/> メール ayumu.tomoni@gmail.com

みんな集まろう！ 富岡町交流会

ふるさとの集い



懇親会食事のイメージです

富岡町から避難されている方、
そして富岡町にゆかりのある方
ならどなたでもご参加できます



相撲博物館内

富岡町の皆さまお元気でお過ごしでしょうか？

今年度も交流会を開催します。

今回は神奈川を飛び出して東京の下町両国を訪ねます。江戸の情緒を再現した江戸東京博物館・相撲博物館を見学後、ちゃんこ鍋などのお食事をしながら交流しませんか。みんなで集まって、ふるさとの言葉でおもいきりおしゃべりして、楽しみませんか。富岡町の皆さま、ほかの町からのお知り合いがいらっしゃる方もぜひご参加ください。お待ちしております。

日時： 12月21日(金)

午前10時30分

集合場所： 両国国技館正面入り口前

東京都墨田区横綱1-3-28

お食事処： 両国八百八町 花の舞

TEL 03-5619-4488 東京都墨田区亀沢1-1-15

会費： 3,500円 小学校就学前のお子さん無料

(会費には博物館入館料・交流会費が含まれています)

【主催】 NPO法人かながわ避難者と共にあゆむ会

【共催】 富岡町県外避難者支援拠点事務所

【協力】 富岡町、かながわ東北・つなぐ会、ふるさと想う会

※この事業は福島県県外避難者帰還・生活再建支援補助金にて実施します

<当日の予定>

午前10時30分

両国国技館前
集合・相撲博物館
江戸東京博物館
見学

午後1時～ 交流会

午後3時30分

お開き・解散

※交流会のみのご参加も
可能です

事前のお申し込みが必要です・裏面をご覧ください⇒

参加お申し込みについて

お申し込みは Eメール・郵便・ファックスのいずれかでお願ひします。※会場の都合で、お申し込み受付は先着順に30名様までとさせていただきます。お早目のお申し込みをお願いします。

●Eメールでのお申し込み

宛先アドレス：ayumu.tomoni@gmail.com

件名：2018富岡町交流会

本文：氏名・ご住所・電話番号・来場人数・避難前にお住まいの市町村名をご記入ください。

※携帯電話・スマートフォンからもお申し込みできます(パケット代等の通信費用は、お申し込み者のご負担となります)

お申し込み内容確認のため、返信させていただきます。迷惑メールフィルターご利用の場合、当アドレスが受信できるよう設定をお願いいたします。



宛先アドレスのQRコード

●郵便(ハガキ)でのお申し込み

下記の(宛先)とご記入済みの(お申し込み欄)を切り抜いて、官製ハガキ等に貼り付けて投函してください。

(宛先) 郵便申し込み専用

〒231-0111

横浜市中区太田町4-47

コーワ太田町ビル7F

かながわ避難者と共にあゆむ会

2018富岡町交流会 宛

(富岡町交流会お申し込み欄) ハガキ・ファックス兼用

代表者名

ご住所

電話番号

携帯電話番号

交流会参加人数
(代表者含む)

大人 名 小学生以下 名 計 名

博物館見学

参加する (大人 名、子供 名)
 参加しない

※切手代はご負担ください。

●ファックスでのお申し込み

上記の(お申し込み欄)にご記入のうえ、

この用紙をそのまま **045-201-3533** にファックスしてください。

※ファックスの通信費用はご負担ください。

集合場所(両国国技館) 午前10時半

両国国技館 正面入り口前

☎ 03-3623-5111

東京都墨田区横綱1-3-28



◆JR総武線 両国駅西口下車 徒歩2分

◆都営地下鉄大江戸線 両国駅 徒歩5分

交流会場案内図 午後1時~

花の舞 (江戸東京博物館前)

☎ 03-5619-4488

東京都墨田区亀沢1-1-15

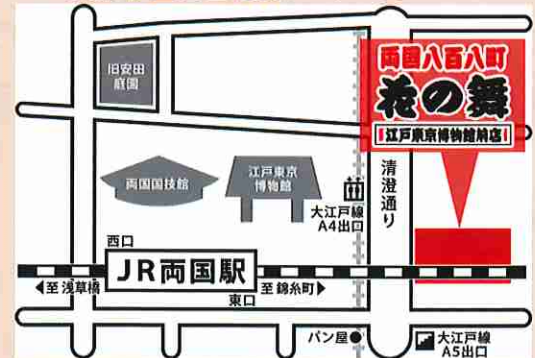

◆JR総武線 両国駅東口下車 徒歩5分

◆都営地下鉄大江戸線 両国駅 A5出口 徒歩2分

団体連絡先 〒231-0011 横浜市中区太田町4-47 コーワ太田町ビル かながわ避難者と共にあゆむ会

問い合わせ電話番号 070-5577-0311

電話受付時間: 平日 午後1時~5時

ホームページ <http://hinansha-shien.net/>

メール ayumu.tomoni@gmail.com

NPO法人 かながわ避難者と共にあゆむ会

ふくしま避難者交流会

福島県から避難された方を対象に、交流会を行います。
個別相談やステージショーも行いますので、是非会場にお越しください。

事前申し込み不要

日時：平成30年12月9日（日）14時～

場所：東京国際フォーラムホールD5（D棟5階）

住所：東京都千代田区丸の内3-5-1 ※詳細は裏面を御確認ください。

〔個別相談会〕

- 原子力損害賠償・廃炉等支援機構（弁護士）による専門相談
- 福島県居住支援協議会による住宅再建等相談
- 除染に関する相談
- 就学に関する相談
- 復興公営住宅に関する相談
- 総合相談

〔ステージショー〕

福島県立いわき総合高等学校によるフラダンスショー

〔展示ブース〕

避難された方、支援されている方が製作した小物類、
情報紙等の展示



《以下の市町村の職員が参加予定です》

- 福島市 ○郡山市 ○いわき市 ○南相馬市 ○富岡町 ○大熊町
- 双葉町 ○浪江町 ○飯舘村

ふるさとの現状などを知る良い機会となりますので、お気軽にお越しください。

主催：福島県 共催：公益財団法人さわやか福祉財団、東京都

■ 会場のご案内 ■

東京国際フォーラム ホールD5

D棟5階（受付、交流会、個別相談会）

D棟4階（個別相談会）

東京都千代田区丸の内 3-5-1

《最寄り駅》

地下鉄

- 有楽町線 有楽町駅（B1F地下コンコースにて連絡）
- 日比谷線 銀座駅 徒歩5分 / 日比谷駅 徒歩5分
- 千代田線 二重橋前駅 徒歩5分 / 日比谷駅 徒歩7分
- 丸ノ内線 銀座駅 徒歩5分
- 銀座線 銀座駅 徒歩7分 / 京橋駅 徒歩7分
- 三田線 日比谷駅 徒歩5分

J R 線

- 有楽町駅 徒歩1分
- 東京駅 徒歩5分
（京葉線東京駅とB1F地下コンコースにて連絡）



■ 前回の様子（平成29年12月23日開催） ■



交流会の様子



展示ブース



フラダンスショー

【お問い合わせ先】

福島県 避難地域復興局 避難者支援課（担当: 具志堅）

〒960-8670 福島県福島市杉妻町2-16(本庁舎5階) TEL: 024-523-4157