

# 藤沢市子ども・子育て支援に関するニーズ調査 ～子どもと子育て家庭の“笑顔と元気”のために～

## 調査ご協力のお願い

皆様には、日頃より市政にご理解とご協力を賜り、誠にありがとうございます。

藤沢市では、「子ども・子育て支援法」（平成24年法律第65号）に基づく子ども・子育て支援の新たな制度の下で、幼児期の学校教育・保育・地域の子育て支援の充実を図るため、平成27年度から5年間を一期とする「（仮称）子ども・子育て支援事業計画」を策定します。

この調査は、計画の策定にあたり、市民の皆さんの幼児期の学校教育・保育・地域の子育て支援に関する「現在の利用状況」や「今後の利用希望」を把握するために実施するものです。

このため、住民基本台帳の中から就学前のお子さんを無作為に抽出し、その保護者の方にご協力をお願いするもので、ご回答いただいた内容によって、回答者個人が特定されたり、また、他の目的に利用することは、一切ございません。

また、回答内容が今後の保育施設等のご利用に影響することはありませんので、率直にご希望等をご記入ください。

ご多忙のことと存じますが、調査の趣旨をご理解いただき、ご協力くださいますよう、お願い申し上げます。

2013年（平成25年）10月

藤沢市 子ども青少年育成課

### 【 ご記入に際してのお願い 】

1. アンケートは、特にことわりのある場合を除きお子さんの保護者の方が、封筒のあて名のお子さんについてご記入ください。
2. ご回答は、選択肢に○をつけてお選びいただく場合と、数字などをご記入いただく場合があります。
3. 選択肢の場合、お選びいただく数が設問によって異なりますので注意書きに従ってください。  
また、「その他」をお選びいただいた場合は、（ ）内に具体的な内容をご記入ください。
4. 時間(時刻)をご記入いただく場合は、24時間制(例：午後6時→18時)でご記入ください。
5. 該当する設問についてのみご回答ください。

※ご回答いただくうえでご不明な点、調査に関するお問い合わせは、下記までお願いいたします。

藤沢市 子ども青少年部 子ども青少年育成課 子ども・子育て支援新制度準備担当  
電 話 0466-50-3562 FAX 0466-22-1136  
E-mail : kodomo-se@city.fujisawa.kanagawa.jp

ご記入が済みましたら、子ども青少年育成課へ直接お持ちいただくか、封筒（切手貼付）に入れて封をし、**11月15日（金）**までに郵便ポストにご投函ください。

いただいた回答は地域の子育て支援の充実に生かされます



子育て家庭

回答

調査票を送付



アンケート調査等により、子育て家庭の子育て支援の利用状況や利用希望等を把握



藤沢市



藤沢市子ども・子育て会議



幼稚園、保育所、認定こども園



小規模保育、家庭的保育等

放課後児童クラブ、地域子育て・支援拠点事業、一時預かり、病児・病後児保育等

調査等によって把握された利用希望等を考慮して、今後の計画を策定

(仮称)藤沢市子ども・子育て支援事業計画

(5か年計画)

幼児期の学校教育・保育や地域の子育て支援について  
・「量の見込み(現在の利用状況+利用希望)」  
・「確保方策(確保の内容+実施時期)」  
を記載

計画に基づいて整備

## 1 お住まいの地域についておたずねします

### 問1【すべての方におたずねします】

お住まいの地区として当てはまる答えの番号1つに○をつけてください。または、郵便番号をご記入ください。 ※町丁目ごとの地域については、別添4ページ「お住まいの地域の区分表」をご参照ください。

- |        |        |         |              |         |
|--------|--------|---------|--------------|---------|
| 1. 片瀬  | 2. 鶴沼  | 3. 辻堂   | 4. 村岡        | 5. 藤沢   |
| 6. 明治  | 7. 善行  | 8. 湘南大庭 | 9. 六会        | 10. 湘南台 |
| 11. 遠藤 | 12. 長後 | 13. 御所見 | 14. 郵便番号 ( ) |         |

## 2 封筒のあて名のお子さんご家族の状況についておたずねします

### 問2【すべての方におたずねします】

あて名のお子さんの生年月月をご記入ください。

※  内に数字でご記入ください。数字は一枠に一字。

平成   年   月生まれ

### 問3【すべての方におたずねします】

あて名のお子さんのきょうだいは何人いらっしゃいますか。あて名のお子さんを含めた人数を  内に数字でご記入ください。お2人以上のお子さんがいらっしゃる場合は、末子の方の生年月月をご記入ください。

きょうだい数  人 末子の生年月月 平成   年   月生まれ

### 問4【すべての方におたずねします】

この調査票にご回答いただいている方はどなたですか。あて名のお子さんからみた関係で当てはまる番号1つに○をつけてください。

- |       |       |            |
|-------|-------|------------|
| 1. 母親 | 2. 父親 | 3. その他 ( ) |
|-------|-------|------------|

### 問5【問4で「1. 母親」または「2. 父親」に○をつけた方におたずねします】

この調査票にご回答いただいている方の配偶関係についてお答えください。当てはまる番号1つに○をつけてください。(問4で「3. その他」と回答した方は回答不要です。)

- |           |            |
|-----------|------------|
| 1. 配偶者がいる | 2. 配偶者はいない |
|-----------|------------|

### 問6【すべての方におたずねします】

あて名のお子さんの子育て(身の回りの世話や教育などを含む)を主に行っているのはどなたですか。お子さんからみた関係で当てはまる番号1つに○をつけてください。

- |          |         |         |          |            |
|----------|---------|---------|----------|------------|
| 1. 父母ともに | 2. 主に母親 | 3. 主に父親 | 4. 主に祖父母 | 5. その他 ( ) |
|----------|---------|---------|----------|------------|



**問 1 1 【問 9 で「3」または「4」に○をつけた方におたずねします】**

友人・知人にお子さんをみてもらっている状況についてお答えください。当てはまる番号すべてに○をつけてください。

1. 安心して子どもをみてもらえる
2. 友人・知人の身体的負担が大きく心配である
3. 友人・知人の時間的制約や精神的な負担が大きく心配である
4. 自分たち親の立場として、負担をかけていることが心苦しい
5. 子どもの教育や発育にとってふさわしい環境であるか、少し不安がある
6. その他 ( )

**問 1 2 【すべての方におたずねします】**

あて名のお子さんの子育て（教育を含む）をする上で、気軽に相談できる人はいますか。また、相談できる場所がありますか。当てはまる番号1つに○をつけてください。

1. いる／ある                   ⇒【問13へ】                   2. ない                   ⇒【問14へ】

**問 1 3 【問 1 2 で「1. いる／ある」に○をつけた方におたずねします】**

お子さんの子育て（教育を含む）に関して、気軽に相談できる先は、誰（どこ）ですか。当てはまる番号すべてに○をつけてください。

- |                 |   |
|-----------------|---|
| 1. 祖父母等の親族      | 2. 友人や知人                                  |
| 3. 近所や地域の人      | 4. 子育て支援施設（子育て支援センター、<br>つどいの広場等）・子育てサークル |
| 5. 保健所・保健センター   | 6. 認可保育所                                  |
| 7. 認可外保育施設      | 8. 幼稚園                                    |
| 9. 認定こども園       | 10. 民生委員・児童委員                             |
| 11. かかりつけの医師や病院 | 12. 市役所の子どもや子育ての担当窓口                      |
| 13. その他         | 〔(例) ベビーシッター〕                             |
| 〔(例) ベビーシッター〕   |   |

**問 1 4 【すべての方におたずねします】**

あて名のお子さんに限らず、妊娠中あるいは出産後、子育てをされていて不安になったことはありますか。当てはまる番号1つに○をつけてください。

1. ある                   ⇒【問15へ】                   2. ない                   ⇒【問16へ】

**問 1 5 【問14で「1. ある」に○をつけた方におたずねします】**

不安になった時期はいつごろですか。当てはまる番号すべてに○をつけてください。

- |                     |                  |
|---------------------|------------------|
| 1. 妊娠中              | 2. 新生児期（生後1ヵ月未満） |
| 3. 乳児期（1歳まで）        | 4. 幼児期（1歳から3歳まで） |
| 5. 幼児期（3歳から小学校就学まで） | 6. 小学校就学以降       |

**問16【すべての方におたずねします】**

妊娠中や出産後に重要なサポートとはどのようなものだと思いますか。主なものに3つまで○をつけてください。

- |                      |                  |
|----------------------|------------------|
| 1. 育児相談              | 2. 子育て中の人同士の交流   |
| 3. 母親の健康面の相談         | 4. 助産師・保健師等の家庭訪問 |
| 5. 子育て経験者から話を聞ける場や機会 | 6. 父親向けの育児講座     |
| 7. 家事や赤ちゃんの沐浴などのヘルパー | 8. 助産所等での産後ケア    |
| 9. 行政による子育て情報の提供     | 10. 育児方法を習得する機会  |
| 11. その他 ( )          |                  |

**問17【すべての方におたずねします】**

子ども・子育てに関する情報の入手先についてお答えください。主なものに2つまで○をつけてください。

- |             |                      |
|-------------|----------------------|
| 1. テレビ      | 2. ラジオ               |
| 3. インターネット  | 4. 新聞・雑誌             |
| 5. 広報ふじさわ   | 6. 地域情報紙             |
| 7. チラシ      | 8. 子育て支援センター等親子の交流の場 |
| 9. 親族       | 10. 友人・知人            |
| 11. その他 ( ) |                      |

**問18【すべての方におたずねします】**

子育て（教育を含む）をする上で、周囲（身近な人、行政担当者など）からどのようなサポートがあればよいとお考えでしょうか。ご自由にお書きください。

--

#### 4 あて名のお子さんの保護者の就労状況についておたずねします

あて名のお子さんの母親、父親の就労状況についておたずねします。

該当しない方は問21へお進みください。

##### 問19【**母親**の現在の就労状況（自営業、家族従業者含む）をおたずねします】

父子家庭などで、母親がいない場合は回答不要です。

##### 19-① 就労状況と就労時間をお答えください

就労日数や就労時間が一定でない場合は、もっとも多いパターンについてお答えください。また、産休・育休・介護休業中の方は、休業に入る前の状況でお答えください。時間(時刻)は24時間制(例：午後6時→18時)でご記入ください。

母親の就労状況【1つ選択】	就労時間【数字を記入】	
1. フルタイムで就労しており、産休・育休・介護休業中ではない	1週当たり	<input type="text"/> 日
2. フルタイムで就労しているが、産休・育休・介護休業中である	1日当たり	<input type="text"/> <input type="text"/> 時間
3. パート・アルバイト等で就労しており、産休・育休・介護休業中ではない	家を出る時刻	<input type="text"/> 時 <input type="text"/> 分
4. パート・アルバイト等で就労しているが、産休・育休・介護休業中である	帰宅時刻	<input type="text"/> 時 <input type="text"/> 分
5. 以前は就労していたが、現在は就労していない		
6. これまで就労したことがない		

※質問に記述された就労時間の定義は次のとおりです。

- ・フルタイム ⇒ 週5日・1日8時間程度の就労
- ・パート・アルバイト等 ⇒ 「フルタイム」以外の就労

##### 19-② 【問19-①で「3」または「4」(パート・アルバイト等で就労している)を選んだ方におたずねします】

フルタイムへの変更希望はありますか。当てはまる番号1つに○をつけてください。

1. フルタイムへの変更希望があり、実現できる見込みがある
2. フルタイムへの変更希望はあるが、実現できる見込みはない
3. パート・アルバイト等の就労を続けることを希望する
4. パート・アルバイト等をやめて子育てや家事に専念したい

##### 19-③ 【問19-①で「5」または「6」(現在就労していない)を選んだ方におたずねします】

就労したいという希望はありますか。当てはまる番号1つに○をつけてください。

就労希望【1つ選択】	希望する就労形態
1. 1年より先、一番下の子どもが <input type="text"/> <input type="text"/> 歳になったころに就労したい	ア. フルタイム
2. すぐにでも、もしくは1年以内に就労したい	イ. パート・アルバイト等 → 1週当たり <input type="text"/> 日 1日当たり <input type="text"/> 時間
3. 子育てや家事などに専念したい (就労の予定はない)	

**問20【父親の現在の就労状況（自営業、家族従業者含む）をおたずねします】**

母子家庭などで、父親がいない場合は回答不要です。

**20-① 就労状況と就労時間をお答えください**

就労日数や就労時間が一定でない場合は、もっとも多いパターンについてお答えください。また、育休（産休）・介護休業中の方は、休業に入る前の状況でお答えください。時間（時刻）は24時間制（例：午後6時→18時）でご記入ください。

父親の就労状況【1つ選択】	就労時間【数字を記入】	
1. フルタイムで就労しており、育休（産休）・介護休業中ではない	1週当たり	<input type="text"/> 日
2. フルタイムで就労しているが、育休（産休）・介護休業中である	1日当たり	<input type="text"/> <input type="text"/> 時間
3. パート・アルバイト等で就労しており、育休（産休）・介護休業中ではない	家を出る時刻	___ 時 ___ 分
4. パート・アルバイト等で就労しているが、育休（産休）・介護休業中である	帰宅時刻	___ 時 ___ 分
5. 以前は就労していたが、現在は就労していない		
6. これまで就労したことがない		

※質問に記述された就労時間の定義は次のとおりです。

- ・フルタイム ⇒ 週5日・1日8時間程度の就労
- ・パート・アルバイト等 ⇒ 「フルタイム」以外の就労

**20-② 【問20-①で「3」または「4」（パート・アルバイト等で就労している）を選んだ方におたずねします】**

フルタイムへの変更希望はありますか。当てはまる番号1つに○をつけてください。

1. フルタイムへの変更希望があり、実現できる見込みがある
2. フルタイムへの変更希望はあるが、実現できる見込みはない
3. パート・アルバイト等の就労を続けることを希望する
4. パート・アルバイト等をやめて子育てや家事に専念したい

**20-③ 【問20-①で「5」または「6」（現在就労していない）を選んだ方におたずねします】**

就労したいという希望はありますか。当てはまる番号1つに○をつけてください。

就労希望【1つ選択】	希望する就労形態
1. 1年より先、一番下の子どもが <input type="text"/> <input type="text"/> 歳になったころに就労したい	ア. フルタイム イ. パート・アルバイト等 → 1週当たり <input type="text"/> 日 1日当たり <input type="text"/> 時間
2. すぐにでも、もしくは1年以内に就労したい	
3. 子育てや家事などに専念したい (就労の予定はない)	



## 5 あて名のお子さんの平日の定期的な教育・保育事業の利用状況についておたずねします

※ここでいう「定期的な教育・保育事業」とは、幼稚園や保育所など、月単位で定期的に利用している事業を示します。具体的には、問22に示した事業が含まれます。

### 問21【すべての方におたずねします】

あて名のお子さんは現在、幼稚園や保育所などを利用されていますか。当てはまる番号1つに○をつけてください。

1. 利用している ⇒【問22～問24】      2. 利用していない ⇒【問25～】

### 問22【問21で「1. 利用している」に○をつけた方におたずねします】

あて名のお子さんは、平日どのような教育・保育の事業を利用していますか。年間を通じて「定期的に」利用している事業をお答えください。当てはまる番号すべてに○をつけてください。また、○をした事業について、どのくらい利用していますか。現在の利用状況が1週当たり何日、1日当たり何時間（何時から何時まで）かを  内に具体的な数字でご記入ください。

#### 1. 幼稚園(通常の就園時間の利用)

1週当たり  日      1日当たり   時間 (   時～   時)

#### 2. 幼稚園の預かり保育 (1の通常の就園時間を延長して預かる事業 [定期的な利用の場合])

1週当たり  日      1日当たり   時間 (   時～   時)

#### 3. 認可保育所

1週当たり  日      1日当たり   時間 (   時～   時)

#### 4. 認定こども園

1週当たり  日      1日当たり   時間 (   時～   時)

#### 5. 家庭的保育

1週当たり  日      1日当たり   時間 (   時～   時)

#### 6. 事業所内保育施設

1週当たり  日      1日当たり   時間 (   時～   時)

#### 7. 自治体の認証・認定保育施設

1週当たり  日      1日当たり   時間 (   時～   時)

#### 8. その他の認可外の保育施設

1週当たり  日      1日当たり   時間 (   時～   時)

#### 9. 居宅訪問型保育 (ベビーシッターのような保育者が子どもの家庭で保育する事業)

1週当たり  日      1日当たり   時間 (   時～   時)

#### 10. ファミリー・サポート・センター事業

1週当たり  日      1日当たり   時間 (   時～   時)

#### 11. 幼児教育施設

1週当たり  日      1日当たり   時間 (   時～   時)

#### 12. その他 ( )

1週当たり  日      1日当たり   時間 (   時～   時)

※用語については別紙「言葉の説明」をご参照ください。

**問23【問21で「1. 利用している」に○をつけた方におたずねします】**

現在、利用している教育・保育事業の実施場所についておたずねします。当てはまる番号1つに○をつけてください。また、該当する場所に☑をしてください。「市外」を選んだ場合は、実施場所の市町村名を記入してください。

- |       |                          |       |                          |       |                          |      |                          |     |                          |         |
|-------|--------------------------|-------|--------------------------|-------|--------------------------|------|--------------------------|-----|--------------------------|---------|
| 1. 市内 | <input type="checkbox"/> | 自宅の近く | <input type="checkbox"/> | 職場の近く | <input type="checkbox"/> | 駅の近く | <input type="checkbox"/> | 職場内 | <input type="checkbox"/> | その他 ( ) |
| 2. 市外 | (                        |       | 市・町)                     |       |                          |      |                          |     |                          |         |
|       | <input type="checkbox"/> | 自宅の近く | <input type="checkbox"/> | 職場の近く | <input type="checkbox"/> | 駅の近く | <input type="checkbox"/> | 職場内 | <input type="checkbox"/> | その他 ( ) |

**問24【問21で「1. 利用している」に○をつけた方におたずねします】**

平日に定期的に教育・保育の事業を利用している理由についておたずねします。主な理由として当てはまる番号すべてに○をつけてください。

- |                             |
|-----------------------------|
| 1. 子どもの教育や発達のため             |
| 2. 子育てをしている方が現在就労している       |
| 3. 子育てをしている方が就労予定がある／求職中である |
| 4. 子育てをしている方が家族・親族などを介護している |
| 5. 子育てをしている方に病気や障がいがある      |
| 6. 子育てをしている方が学生である          |
| 7. その他 ( )                  |

**問25【問21で「2. 利用していない」に○をつけた方におたずねします】**

利用していない理由は何ですか。主な理由として当てはまる番号すべてに○をつけてください。

- |   |
|---|
| 1. 利用する必要がない(子どもの母親か父親が就労していないため等)          |
| 2. 子どもの祖父母や親戚の人がみている                        |
| 3. 近所の人や父母の友人・知人がみている                       |
| 4. 利用したいが、保育・教育の事業に空きがない                    |
| 5. 利用したいが、経済的な理由で事業を利用できない                  |
| 6. 利用したいが、時間帯の条件が合わない                       |
| 7. 利用したいが、事業の質や場所など、納得できる事業がない              |
| 8. 子どもがまだ小さいため ( ____ 歳くらいになったら利用しようと考えている) |
| 9. その他 ( )                                  |

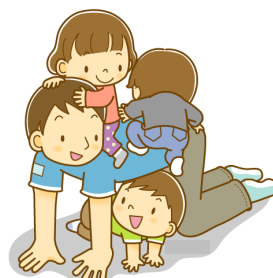

**問26【すべての方におたずねします】**

現在、利用している、利用していないにかかわらず、あて名のお子さんの平日の教育・保育の事業として、定期的に利用したいと考える事業をお答えください。当てはまる番号すべてに○をつけてください。また、希望としてはどのくらい利用したいですか。利用希望が1週当たり何日、1日当たり何時間（何時から何時まで）かを□内に具体的な数字でご記入ください

なお、これらの事業の利用には、一定の利用者負担が発生します。認可保育所の場合では、世帯収入に応じた保育料が設定されています。

1. 幼稚園(通常の就園時間の利用)	1週当たり	□	日	1日当たり	□	□	時間(	□	□	時~	□	□	時)
2. 幼稚園の預かり保育(1の通常の就園時間を延長して預かる事業[定期的な利用の場合])	1週当たり	□	日	1日当たり	□	□	時間(	□	□	時~	□	□	時)
3. 認可保育所	1週当たり	□	日	1日当たり	□	□	時間(	□	□	時~	□	□	時)
4. 認定こども園	1週当たり	□	日	1日当たり	□	□	時間(	□	□	時~	□	□	時)
5. 小規模な保育施設(市町村の認可を受けた定員概ね6~19人の保育事業で平成27年4月以降実施予定)	1週当たり	□	日	1日当たり	□	□	時間(	□	□	時~	□	□	時)
6. 家庭的保育	1週当たり	□	日	1日当たり	□	□	時間(	□	□	時~	□	□	時)
7. 事業所内保育施設 ※現在お勤めの企業が設置していない場合でも、利用希望があれば○をつけてください。	1週当たり	□	日	1日当たり	□	□	時間(	□	□	時~	□	□	時)
8. 自治体の認証・認定保育施設	1週当たり	□	日	1日当たり	□	□	時間(	□	□	時~	□	□	時)
9. その他の認可外の保育施設	1週当たり	□	日	1日当たり	□	□	時間(	□	□	時~	□	□	時)
10. 居宅訪問型保育(ベビーシッターのような保育者が子どもの家庭で保育する事業)	1週当たり	□	日	1日当たり	□	□	時間(	□	□	時~	□	□	時)
11. ファミリー・サポート・センター事業	1週当たり	□	日	1日当たり	□	□	時間(	□	□	時~	□	□	時)
12. 幼児教育施設	1週当たり	□	日	1日当たり	□	□	時間(	□	□	時~	□	□	時)
13. その他( )	1週当たり	□	日	1日当たり	□	□	時間(	□	□	時~	□	□	時)

※用語については別紙「言葉の説明」をご参照ください。

**問27【すべての方におたずねします】**

教育・保育事業を利用したい場所についておたずねします。当てはまる番号1つに○をつけてください。また、該当する場所に☑をしてください。「市外」を選んだ場合は、実施場所の市町村名を記入してください。

1. 市内	<input type="checkbox"/>	自宅の近く	<input type="checkbox"/>	職場の近く	<input type="checkbox"/>	駅の近く	<input type="checkbox"/>	職場内	<input type="checkbox"/>	その他( )
2. 市外	(		市・町)							
	<input type="checkbox"/>	自宅の近く	<input type="checkbox"/>	職場の近く	<input type="checkbox"/>	駅の近く	<input type="checkbox"/>	職場内	<input type="checkbox"/>	その他( )

## 6 あて名のお子さんの地域子育て支援事業の利用状況についておたずねします

### 問28【すべての方におたずねします】

あて名のお子さんは、現在、「子育て支援センター」、「つどいの広場」等を利用していますか。次の中から利用されているものすべてに○をつけてください。また、おおよその利用回数（頻度）を□内に数字でご記入ください。

1. 子育て支援センター、つどいの広場

1週当たり □回 もしくは1ヶ月当たり □ □回程度

2. その他藤沢市で実施している類似の事業（親子が集まって過ごしたり、相談をする場）

※子育てふれあいコーナーあいあい、きらきらぼし等

1週当たり □回 もしくは1ヶ月当たり □ □回程度

3. 利用していない

### 問29【すべての方におたずねします】

問28のような事業について、今は利用していないが、できれば今後利用したい、あるいは利用日数を増やしたいと思いませんか。当てはまる番号1つに○をつけて、おおよその利用回数（頻度）を□内に数字でご記入ください。

1. 利用していないが、今後利用したい

1週当たり □回もしくは1ヶ月当たり □ □回程度

2. すでに利用しているが、今後利用日数を増やしたい

1週当たり 更に □回もしくは1ヶ月当たり 更に □ □回程度

3. 新たに利用したり、利用日数を増やしたいとは思わない

### 問30【すべての方におたずねします】

本市では下記の事業を実施しています。知っているものや、これまでに利用したことがあるもの、今後利用したいと思うものをお答えください。（1）～（9）の事業ごとに、A～Cのそれぞれについて「はい」「いいえ」のいずれかに○をつけてください。

	A 知っている	B 利用したことがある	C 今後利用したい
(1) 両親学級	はい いいえ	はい いいえ	はい いいえ
(2) 赤ちゃん・子どもの育児教室	はい いいえ	はい いいえ	はい いいえ
(3) お母さんと子どもの健康相談	はい いいえ	はい いいえ	はい いいえ
(4) 公民館等における子育て支援事業	はい いいえ	はい いいえ	はい いいえ
(5) ふじさわ すくのびカード	はい いいえ	はい いいえ	はい いいえ
(6) ふじさわ子育てガイド	はい いいえ	はい いいえ	はい いいえ
(7) 子育て情報ネットワーク事業（子育てネットふじさわ・子育てメールふじさわ）	はい いいえ	はい いいえ	はい いいえ
(8) 市役所の子どもや子育ての担当窓口	はい いいえ	はい いいえ	はい いいえ
(9) 保育所の園庭等の開放	はい いいえ	はい いいえ	はい いいえ

**7 あて名のお子さんの土曜・休日や長期休暇中の「定期的」な教育・保育事業の利用希望についておたずねします**

**問3 1 【すべての方におたずねします】**

あて名のお子さんについて、土曜日と日曜日・祝日に、定期的な教育・保育の事業の利用希望はありますか（一時的な利用は除きます）。希望がある場合は、利用したい時間帯をご記入ください。なお、これらの事業の利用には、一定の利用者負担が発生します。

※教育・保育事業とは、幼稚園、保育所、認可外保育施設などの事業を指します。親族・知人による預かりは含みません。

※時間は、(例) 09時～18時のように、24時間制でお答えください。

(1) 土曜日

1. 利用する必要はない	} ----->	利用したい時間帯
2. ほぼ毎週利用したい		□ □ 時から □ □ 時まで
3. 月に1～2回は利用したい		

(2) 日曜・祝日

1. 利用する必要はない	} ----->	利用したい時間帯
2. ほぼ毎週利用したい		□ □ 時から □ □ 時まで
3. 月に1～2回は利用したい		

**問3 2 【問3 1の(1)もしくは(2)で「3. 月に1～2回は利用したい」に○をつけた方におたずねします】**

毎週ではなく、たまに利用したい理由は何ですか。当てはまる番号すべてに○をつけてください。

1. 月に数回仕事が入るため	2. 平日に済ませられない用事をまとめて済ませるため
3. 親族の介護や手伝いが必要なため	4. リフレッシュのため
5. その他 ( )	

**問3 3 【「幼稚園」を利用している方におたずねします】**

あて名のお子さんについて、夏休み・冬休みなど長期の休暇期間中の教育・保育の事業の利用を希望しますか。希望がある場合は、利用したい時間帯を、(例) 09時～18時のように24時間制でご記入ください。なお、これらの事業の利用には、一定の利用者負担が発生します。

1. 利用する必要はない	} ----->	利用したい時間帯
2. 休みの期間中、ほぼ毎日利用したい		□ □ 時から □ □ 時まで
3. 休みの期間中、たまに利用したい		

**問3 4 【問3 3で「3. 休みの期間中、たまに利用したい」と答えた方におたずねします。】**

毎日ではなく、たまに利用したい理由は何ですか。当てはまる番号すべてに○をつけてください。

1. 週に数回仕事が入るため	2. 買い物等の用事をまとめて済ませるため
3. 親族の介護や手伝いが必要なため	4. リフレッシュのため
5. その他 ( )	











問47【問46で「1. あった ア. (同居者を含む) 親族・知人にみてもらった」と答えた方におたずねします】  
ア. 以外を選択した方と「2. なかった」と答えた方は問48へお進みください。

その場合の困難度はどの程度でしたか。当てはまる番号1つに○をつけてください。

1. 非常に困難	2. どちらかという困難	3. 特に困難ではない
----------	--------------	-------------

10 あて名のお子さんの、小学校就学後の放課後の過ごし方についておたずねします

問48【あて名のお子さんが4歳以上の方におたずねします】あて名のお子さんが4歳未満の方は、問51へお進みください。

あて名のお子さんについて、小学校低学年（1～3年生）のうち、放課後（平日の小学校終了後）の時間をどのような場所で過ごさせたいと思いますか。当てはまる番号すべてに○をつけ、それぞれ希望する週当たり日数を数字でご記入ください。また、「放課後児童クラブ」の場合には、利用を希望する時間も□内に数字でご記入ください。

1. 自宅	週	□	日くらい
2. 祖父母宅や友人・知人宅	週	□	日くらい
3. 習い事（音楽教室、スポーツ教室、学習塾など）	週	□	日くらい
4. 児童館	週	□	日くらい
5. 放課後子ども教室	週	□	日くらい
6. 地域子供の家	週	□	日くらい
7. 放課後児童クラブ（学童保育）	週	□	日くらい
※時間は（例）18時のように24時間制でご記入ください		→下校時から □ □ 時まで	
8. ファミリー・サポート・センター	週	□	日くらい
9. その他（公民館、公園など）	週	□	日くらい

※用語については別紙「言葉の説明」をご参照ください。



**問49【あて名のお子さんが4歳以上の方におたずねします】**

あて名のお子さんについて、小学校高学年（4～6年生）になったら、放課後（平日の小学校終了後）の時間をどのような場所で過ごさせたいと思いますか。当てはまる番号すべてに○をつけ、それぞれの週当たり日数を数字でご記入ください。また、「放課後児童クラブ」の場合には、利用を希望する時間も□内に数字でご記入ください。

※先のこととなりますが、現在のお考えでお答えください。

1. 自宅	週	□	日くらい
2. 祖父母宅や友人・知人宅	週	□	日くらい
3. 習い事（音楽教室、スポーツ教室、学習塾など）	週	□	日くらい
4. 児童館	週	□	日くらい
5. 放課後子ども教室	週	□	日くらい
6. 地域子供の家	週	□	日くらい
7. 放課後児童クラブ（学童保育）	週	□	日くらい
※時間は（例）18時のように24時間制でご記入ください → 下校時から □ □ 時まで			
8. ファミリー・サポート・センター	週	□	日くらい
9. その他（公民館、公園など）	週	□	日くらい

**問50【問48または問49で「7. 放課後児童クラブ（学童保育）」に○をつけた方におたずねします】**

あて名のお子さんについて、土曜日と日曜日・祝日、もしくは夏休み・冬休みなどの長期の休暇期間中に放課後児童クラブの利用希望はありますか。事業の利用には、一定の利用料がかかります。（1）～（3）それぞれについて、当てはまる番号1つに○をつけてください。また利用したい時間帯を、□内に（例）09時～18時のように24時間制でご記入ください。

（1）土曜日

1. 低学年（1～3年生）の間は利用したい	} -----> 利用したい時間帯
2. 高学年（4～6年生）になっても利用したい	
3. 利用する必要はない	
□ □ 時から □ □ 時まで	

（2）日曜・祝日

1. 低学年（1～3年生）の間は利用したい	} -----> 利用したい時間帯
2. 高学年（4～6年生）になっても利用したい	
3. 利用する必要はない	
□ □ 時から □ □ 時まで	

（3）夏休み・冬休みなど長期の休暇

1. 低学年（1～3年生）の間は利用したい	} -----> 利用したい時間帯
2. 高学年（4～6年生）になっても利用したい	
3. 利用する必要はない	
□ □ 時から □ □ 時まで	

## 11 育児休業や短時間勤務制度など職場の両立支援制度についておたずねします

該当する箇所のみお答えください

### 問5 1 【すべての方におたずねします】

あて名のお子さんが生まれた時、父母のいずれかもしくは双方が育児休業を取得しましたか。母親、父親それぞれについて、当てはまる番号1つに○をつけてください。また、取得していない方はその理由をご記入ください。

母親（いずれか <u>1つ</u> に○）	父親（いずれかに <u>1つ</u> に○）
1. 働いていなかった 2. 取得した（取得中である） 3. 取得していない 取得していない理由 下から番号を選んでご記入ください(いくつでも) ( )	1. 働いていなかった 2. 取得した（取得中である） 3. 取得していない 取得していない理由 下から番号を選んでご記入ください(いくつでも) ( )

1. 職場に育児休業を取りにくい雰囲気があった 2. 仕事が忙しかった 3. (産休後に) 仕事に早く復帰したかった 4. 仕事に戻るのが難しそうだった 5. 昇給・昇格などが遅れそうだった 6. 収入減となり、経済的に苦しくなる 7. 保育所(園)などに預けることができた 8. 配偶者が育児休業制度を利用した 9. 配偶者が無職、祖父母等の親族にみてもらえるなど、制度を利用する必要がなかった 10. 子育てや家事に専念するため退職した 11. 職場に育児休業の制度がなかった(就業規則に定めがなかった) 12. 有期雇用のため育児休業の取得要件を満たさなかった 13. 育児休業を取得できることを知らなかった 14. 産前産後の休暇(産前6週間、産後8週間)を取得できることを知らず、退職した 15. その他( )
--

### 問5 2 【すべての方におたずねします】

育児休業給付と保険料(健康保険及び厚生年金保険)免除についておたずねします。当てはまる番号1つに○をつけてください。

1. 育児休業給付、保険料免除のいずれも知っていた 2. 育児休業給付のみ知っていた 3. 保険料免除のみ知っていた 4. 育児休業給付、保険料免除のいずれも知らなかった
--

※育児休業給付:育児休業の取得を容易にすることと、育児休業後の復職復帰の支援を目的として、育児休業をする従業員に対して、育児・介護休業法に基づき、雇用保険より給付される給付金。

問53【問51で育児休業を「2. 取得した（取得中である）」と回答した方におたずねします】それ以外を選択した方は問61へお進みください。

育児休業取得後、職場に復帰しましたか。当てはまる番号1つに○をつけてください。

	母親	父親
1. 育児休業取得後、職場に復帰した	1	1
2. 現在も育児休業中である	2	2
3. 育児休業中に離職した	3	3

問54【問53で「1. 育児休業取得後、職場に復帰した」と回答した方におたずねします】

育児休業から職場に復帰したのは、年度初めの保育所入所に合わせたタイミングでしたか。あるいはそれ以外でしたか。どちらか1つに○をつけてください。

※年度初めでの認可保育所入所を希望して、1月～2月頃復帰して一時的に認可外保育所に入所した場合なども、「1」に当てはまります。また、年度初めでの入所を希望して復帰したが、実際には希望する保育所に入所できなかったという場合も「1」を選択してください。

	母親	父親
1. 年度初めの入所に合わせたタイミングだった	1	1
2. それ以外だった	2	2

問55【問53で「1. 育児休業取得後、職場に復帰した」と回答した方におたずねします】

育児休業からは、「実際」にお子さんが何歳何ヶ月のときに職場復帰しましたか。また、お勤め先の育児休業制度の期間内で、何歳何ヶ月のときまで取りたかったですか。□内に数字でご記入ください。

	実際の取得期間	希望
母親	□歳 □□ヶ月	□歳 □□ヶ月
父親	□歳 □□ヶ月	□歳 □□ヶ月

問56【問53で「1. 育児休業取得後、職場に復帰した」と回答した方におたずねします】

お勤め先に、育児のために3歳まで休暇を取得できる制度があった場合、「希望」としてはお子さんが何歳何ヶ月のときまで取りたかったですか。□内に数字でご記入ください。

	3歳まで取得できる休暇制度があった場合の取得希望
母親	□歳 □□ヶ月
父親	□歳 □□ヶ月

**問57【問55で実際の復帰時期と希望が異なる方におたずねします】**

希望の時期に職場復帰しなかった理由についておたずねします。

【1】「希望」より早く復帰した方 ※当てはまる番号すべてに○をつけてください

	母親	父親
1. 希望する保育所に入るため	1	1
2. 配偶者や家族の希望があったため	2	2
3. 経済的な理由で早く復帰する必要があった	3	3
4. 人事異動や業務の節目の時期に合わせるため	4	4
5. その他 ( )	5	5

【2】「希望」より遅く復帰した方 ※当てはまる番号すべてに○をつけてください

	母親	父親
1. 希望する保育所に入れなかったため	1	1
2. 自分や子どもなどの体調が思わしくなかったため	2	2
3. 配偶者や家族の希望があったため	3	3
4. 職場の受け入れ態勢が整っていなかったため	4	4
5. 子どもをみてくれる人がいなかったため	5	5
6. その他 ( )	6	6

**問58【問53で「1. 育児休業取得後、職場に復帰した」と回答した方におたずねします】**

育児休業からの職場復帰時には、短時間勤務制度を利用しましたか。当てはまる番号1つに○をつけてください。

	母親	父親
1. 利用する必要がなかった（フルタイムで働きたかった、もともと短時間勤務だった）	1	1
2. 利用した	2	2
3. 利用したかったが、利用しなかった（利用できなかった）	3	3



**問59【問58で「3. 利用したかったが、利用しなかった」と回答した方におたずねします】**

短時間勤務制度を利用しなかった（利用できなかった）理由はなんですか。当てはまる理由すべてに○をつけてください。

	母親	父親
1. 職場に短時間勤務制度を利用しにくい雰囲気があった	1	1
2. 仕事が忙しかった	2	2
3. 短時間勤務にすると給与が減額される	3	3
4. 短時間勤務にすると保育所の入所申請の優先順位が下がる	4	4
5. 配偶者が育児休業制度や短時間勤務制度を利用した	5	5
6. 配偶者が無職、祖父母等親族にみてもらえるなど、子どもをみてくれる人がいた	6	6
7. 子育てや家事に専念するため退職した	7	7
8. 職場に短時間勤務制度がなかった（就業規則に定めがなかった）	8	8
9. 短時間勤務制度を利用できることを知らなかった	9	9
10. その他（ ）	10	10

**問60【問53で「2. 現在も育児休業中である」と回答した方におたずねします。】**

あて名のお子さんが1歳になったときに必ず利用できる事業があれば、1歳になるまで育児休業を取得しますか。または、預けられる事業があっても1歳になる前に復帰しますか。当てはまる番号1つに○をつけてください。

	母親	父親
1. 1歳になるまで育児休業を取得したい	1	1
2. 1歳になる前に復帰したい	2	2

**問61【すべての方におたずねします】**

お住まいの地域における子育ての環境や支援への満足度について1～5段階のうち当てはまる番号1つに○をつけてください。



