

善行地区お買い物宅配サービス

善行地区郷土づくり推進会議(高齢者等移動支援部会)で地域のお買い物宅配サービスを一覧にしました。重たい荷物の配達・帰りに立ち寄りたとき、ネット注文も可能です。ぜひ試してみてください。



善行地区郷土づくり推進会議とは・・・

市内13地区に設置され、地域に暮らす人々が、市との協働により、地域の特性を生かした郷土愛あふれるまちづくりを推進するための会議体です

善行地区郷土づくり推進会議には4つの部会があり、その部会の1つである「**高齢者等移動支援部会**」は、高齢者や障がい者、子育て世代の親子などの外出・移動支援、交通不便地域の解消に向けた取組を検討しているほか、坂のまち善行の地域の頼れる移動手段「のりあい善行」の運営支援をしています。

<善行地区郷土づくり推進会議高齢者等移動支援部会事務局>

善行市民センター 地域づくり担当

〒251-0871 藤沢市善行1-2-3 TEL 0466-81-4431 FAX 0466-81-4441

お買い物宅配サービス一覧

- ❖ご利用の相談・詳細は各店舗へお問い合わせください。
- ❖掲載している情報は2024年9月1日時点の情報となります。
- ❖この一覧は地域の皆さまからいただいた情報をまとめたものです。
このほかにも便利な情報があれば、ぜひ事務局までお知らせください。

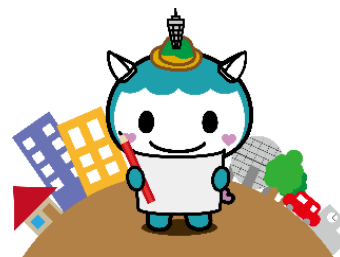

店舗で購入した商品の配達

店舗名・問い合わせ	◇会費・◆配達料・★配達条件	受付時間・配達時間など
フジ(Fuji)善行店 富士シティオ(株) ネットスーパー課 ☎0120-99-1611	◇会費 月550円(税込) 2階以上は880円(3階以上の配達はエレベーターがある方) ◆配達料 88円(税込) 1,500円(税抜)以上の場合、配達料無料	午前中の買い物で、お届けエリア別、配達時間 A地区…12時～15時 B地区…14時～17時
そうてつローゼン善行店 ☎81-3441	◇会費 無料(相鉄ポイント会員) ◆配達料 300円/1小口 ※小口とは専用配送ボックス(重量は20kg以内) ★店舗で購入した常温商品のみ ※詳細は店内ポスター参照	当日中または翌日中にヤマト運輸が時間指定でお届け
Aコープ善行店 ☎81-7888 ※利用対象に制限あり	★対象は善行団地にお住まいの方 ★詳細は店舗へお問い合わせください	月水土のみ
ヨークフーズ藤沢六会店 ☎81-2133	◆配達料 3,000円以上、1梱包23kg以内で200円 ★箱は個人で処分 ★当店でのお買い上げのみ	・12時までに買い物で 14時以降配達 ・15時までに買い物で 翌日午前中以降配達 ヤマト運輸宅急便でお届け
東急ストア湘南店 ☎86-0109 ※利用対象に制限あり	◆配達料 1コンテナ25kg以内330円(税込) ★配達時にコンテナ回収、冷凍・冷蔵・常温別に袋詰め ★対象地区は石川、稻荷、本藤沢	12時30分までに買い物 14時～16時配達 16時～18時配達 18時～20時配達

お買い物宅配サービスの一覧はホームページからもご確認いただけます
<https://www.city.fujisawa.kanagawa.jp/zengyo-c/20150316.html>



紙・ネットから注文した商品の配達

名称	◇会費・◆手数料・★配達条件	受付・配達時間など
パルシステム 神奈川 ☎0120 - 868 - 014	◇会費 無料 ただし、加入するために1,000円の出資金が必要 出資金は退会時に返金 ◆配達料 0～270円 購入金額により異なる ★70歳以上高齢世帯等の減免制度あり 申請が必要	ステーションパル利用の場合 善行ステーションでのお受け取りとなるため、配達料無料 月・水・金(10時～18時30分)
福祉クラブ生協藤 沢センター ☎80-5710	◇会費 無料 ただし、加入時に第1回出資金として1,000円の出資が必要。加入以降毎月 1,000 円ずつ出資し、80,000 円まで積み立て。出資金は退会時に返金 ◆配達料 無料 ★家事介護サービスや食事サービスも扱っています 利用料金や条件等などの詳細はお問い合わせください	毎週同じ曜日に配達と翌週分の注文

ネットから注文した商品の配達

名称	◇会費・◆手数料・★配達条件	受付・配達時間など
フジ(Fuji)善行店 ネットスーパー *スマホ *インターネット	◇会費 月550円(税込) 2階以上は880円(3階以上の配達エレベーターがある方) ◆配達料 88円(税込) 1,500円(税抜)以上の買い物の場合、配達料無料 ★支払いはクレジット	10時までの注文の配達時間 A地区…12～15時 B地区…14～17時 24時間、予約注文可
セブン・イレブン [7NOW]	◆配達料 110～550円(税込) ★1,000円(税抜)以上購入 ★7IDでログイン	注文可能時間9時30分～22時15分 最短20分でお届け
イオン ネットスーパー	◇会費 入会金・年会費無料 iAEON ID への入会が必要 ◆配達料 5,999 円(税込) 以下の場合、550 円(税込) 6,000～9,999 円(税込) の場合、330 円(税込) 10,000 円(税込) 以上の場合、165 円(税込) ★支払方法 代金引換(別途手数料が必要)、WAON、クレジット	

高齢者向け宅配弁当

高齢者向け宅配弁当の情報は、善行いきいきサポートセンター(地域包括支援センター)でご案内できます。
善行いきいきサポートセンター ☎90-0065 ※善行市民センター内にあります



01系統【亀井野団地方面】		2022年7月改定								
停留所	9時	10時	11時	12時	13時	14時	15時	16時	17時	
善行駅東口	00 30	00 30	30	00	30	00	00 30	00	00	
善行駅東口下	00 30	00 30	30	00	30	00	00 30	00	00	
立石市民の家	03 33	03 33	33	03	33	03	03 33	03	03	
俣野子どもの家	04 34	04 34	34	04	34	04	04 34	04	04	
亀井野住宅	05 35	05 35	35	05	35	05	05 35	05	05	
亀井野公園	05 35	05 35	35	05	35	05	05 35	05	05	
亀井野団地	05 35	05 35	35	05	35	05	05 35	05	05	
渋沢台	06 36	06 36	36	06	36	06	06 36	06	06	
善行駅東口下	08 38	08 38	38	08	38	08	08 38	08	08	
善行駅東口	10 40	10 40	40	10	40	10	10 40	10	10	

02系統【立石公園方面】		2022年7月改定								
停留所	9時	10時	11時	12時	13時	14時	15時	16時	17時	
善行駅東口	15 45	15 45	45	15	45	15	15 45	15	15	
善行市民センター	16 46	16 46	46	16	46	16	16 46	16	16	
八洲台3の通	17 47	17 47	47	17	47	17	17 47	17	17	
伊勢山辺中央	18 48	18 48	48	18	48	18	18 48	18	18	
伊勢山辺坂下	18 48	18 48	48	18	48	18	18 48	18	18	
水道みち下	19 49	19 49	49	19	49	19	19 49	19	19	
立石公園	20 50	20 50	50	20	50	20	20 50	20	20	
立石ハイツB棟	20 50	20 50	50	20	50	20	20 50	20	20	
立石ハイツE棟	21 51	21 51	51	21	51	21	21 51	21	21	
藤沢翔陵高校前	22 52	22 52	52	22	52	22	22 52	22	22	
善行市民センター	24 54	24 54	54	24	54	24	24 54	24	24	
善行駅東口	28 58	28 58	58	28	58	28	28 58	28	28	

◆運賃 大人(中学生以上):300円(サポーター会員は250円)

小人(未就学児除く中学生未満):100円

幼児(未就学児):無料 *大人1名につき2名まで無料となります

◆01系統の特例について

01系統で善行市民センターへの利用者は、そのまま02系統に乗車し運賃追加なしで善行市民センターで降車できます。ただし乗車定員未滿時に限ります。

◆お問い合わせ先

◇運行の遅延やお忘れ物等の運行業務に関する問い合わせ

フジ交通株式会社 ☎36-3500

◇特定非営利活動法人のりあい善行 ☎090-8029-0970

湘南すまいるバス

いきいきシニアセンター(老人福祉センター)3館【やすらぎ荘・湘南なぎさ荘・こぶし荘】のそれぞれから、交通の不便な地域を中心にマイクロバスによる巡回送迎バスを運行しています。

◆対象者 藤沢市にお住いの60歳以上の方

ご利用にはいきいきシニアセンター3館のいずれかで登録の手続きが必要です。

◆利用料 無料

◆お問い合わせ先 藤沢市福祉部高齢者支援課 ☎50-3571